

QUANTIDADE	DESCRIÇÃO	UNIDADE	VALOR UNITÁRIO (R\$)	VALOR TOTAL (R\$)
1	ALVENARIA	m²	100,00	100,00
...	...	...	...	...
10	CONCRETO	m³	100,00	1.000,00
...	...	...	...	...
1	PORTA	unidade	100,00	100,00
...	...	...	...	...
1	JANELA	unidade	100,00	100,00
...	...	...	...	...
1	PISTÃO	unidade	100,00	100,00
...	...	...	...	...
1	BRANQUEAMENTO	m²	100,00	100,00
...	...	...	...	...

QUANTIDADE	DESCRIÇÃO	UNIDADE	VALOR UNITÁRIO (R\$)	VALOR TOTAL (R\$)
1	ALVENARIA	m²	100,00	100,00
...	...	...	...	...
10	CONCRETO	m³	100,00	1.000,00
...	...	...	...	...
1	PORTA	unidade	100,00	100,00
...	...	...	...	...
1	JANELA	unidade	100,00	100,00
...	...	...	...	...
1	PISTÃO	unidade	100,00	100,00
...	...	...	...	...
1	BRANQUEAMENTO	m²	100,00	100,00
...	...	...	...	...

QUANTIDADE	DESCRIÇÃO	UNIDADE	VALOR UNITÁRIO (R\$)	VALOR TOTAL (R\$)
1	ALVENARIA	m²	100,00	100,00
...	...	...	...	...
10	CONCRETO	m³	100,00	1.000,00
...	...	...	...	...
1	PORTA	unidade	100,00	100,00
...	...	...	...	...
1	JANELA	unidade	100,00	100,00
...	...	...	...	...
1	PISTÃO	unidade	100,00	100,00
...	...	...	...	...
1	BRANQUEAMENTO	m²	100,00	100,00
...	...	...	...	...

QUANTIDADE	DESCRIÇÃO	UNIDADE	VALOR UNITÁRIO (R\$)	VALOR TOTAL (R\$)
1	ALVENARIA	m²	100,00	100,00
...	...	...	...	...
10	CONCRETO	m³	100,00	1.000,00
...	...	...	...	...
1	PORTA	unidade	100,00	100,00
...	...	...	...	...
1	JANELA	unidade	100,00	100,00
...	...	...	...	...
1	PISTÃO	unidade	100,00	100,00
...	...	...	...	...
1	BRANQUEAMENTO	m²	100,00	100,00
...	...	...	...	...

QUANTIDADE	DESCRIÇÃO	UNIDADE	VALOR UNITÁRIO (R\$)	VALOR TOTAL (R\$)
1	ALVENARIA	m²	100,00	100,00
...	...	...	...	...
10	CONCRETO	m³	100,00	1.000,00
...	...	...	...	...
1	PORTA	unidade	100,00	100,00
...	...	...	...	...
1	JANELA	unidade	100,00	100,00
...	...	...	...	...
1	PISTÃO	unidade	100,00	100,00
...	...	...	...	...
1	BRANQUEAMENTO	m²	100,00	100,00
...	...	...	...	...

QUANTIDADE	DESCRIÇÃO	UNIDADE	VALOR UNITÁRIO (R\$)	VALOR TOTAL (R\$)
1	ALVENARIA	m²	100,00	100,00
...	...	...	...	...
10	CONCRETO	m³	100,00	1.000,00
...	...	...	...	...
1	PORTA	unidade	100,00	100,00
...	...	...	...	...
1	JANELA	unidade	100,00	100,00
...	...	...	...	...
1	PISTÃO	unidade	100,00	100,00
...	...	...	...	...
1	BRANQUEAMENTO	m²	100,00	100,00
...	...	...	...	...

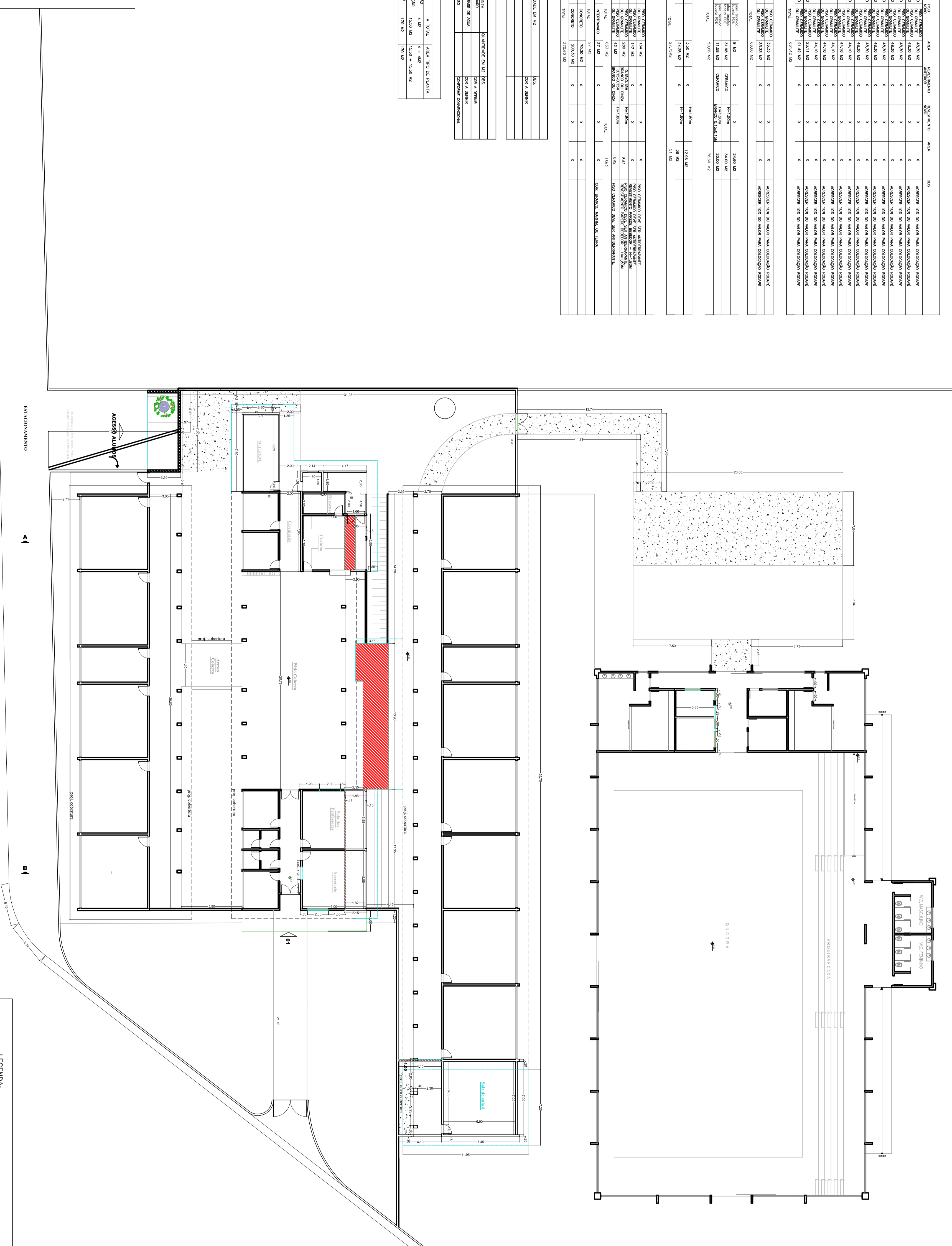

**PLANTA BAIXA**  
escala 1:200

LEGENDA:

- [Linha tracejada] REDEJA ABERTURA EXISTENTE (JANELAS E PORTAS)
- [Linha tracejada] MURAS ABERTAS
- [Linha tracejada] PAREDES NOVAS
- [Linha tracejada] PAREDES A DEMOLIR
- [Linha tracejada] CONSTRUÇÃO E DEMOLUÇÃO
- [Linha tracejada] A COLOCAR

ESCALA: CONSTRUIR - DEMOLIR Folha 02/05

**INDICADAS**

Obra: Escola Municipal Augusto Coelho  
 Proprietário: Prefeitura Municipal de Santo Antonio de Posse  
 Local: Rua Amaro Ortiz de Campos, 300-Vila Esperança  
 Santo Antonio de Posse-SP.

Município: \_\_\_\_\_  
 Situação S/ ESCALA \_\_\_\_\_  
 Município: \_\_\_\_\_ Prefeitura Municipal \_\_\_\_\_

Arq. Helena Ferrari Vianna  
 CNRJ N.º 8.189-3

Arq. Rodrigo Ferrarini  
 CNRJ N.º 5.691-4337/5

Arq. Total construída: \_\_\_\_\_  
 Área Livre: \_\_\_\_\_  
 T.O.: \_\_\_\_\_

Arq. F.: \_\_\_\_\_