

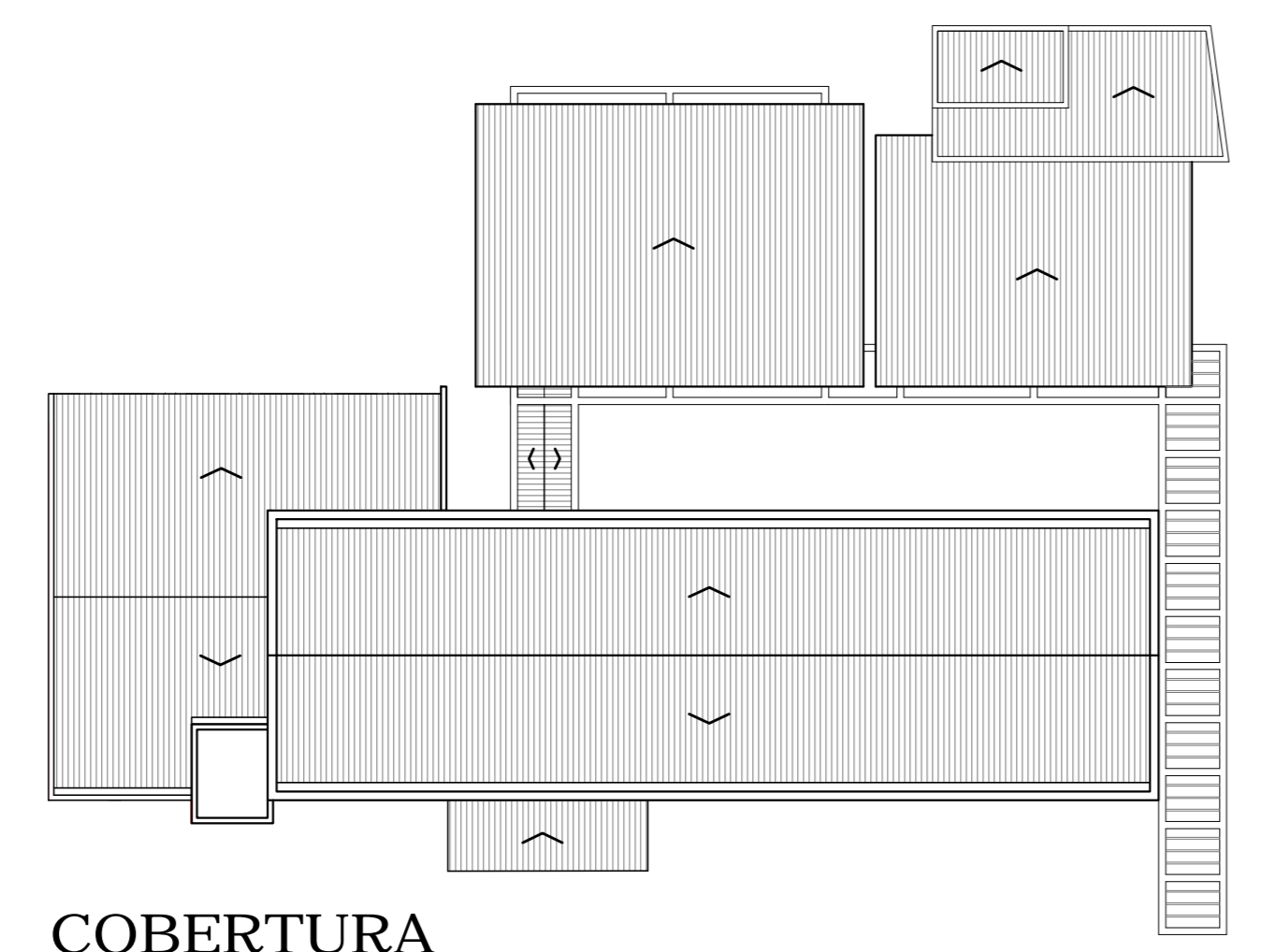

9@9J5uÈC: FCBH5@
ESC.1:50

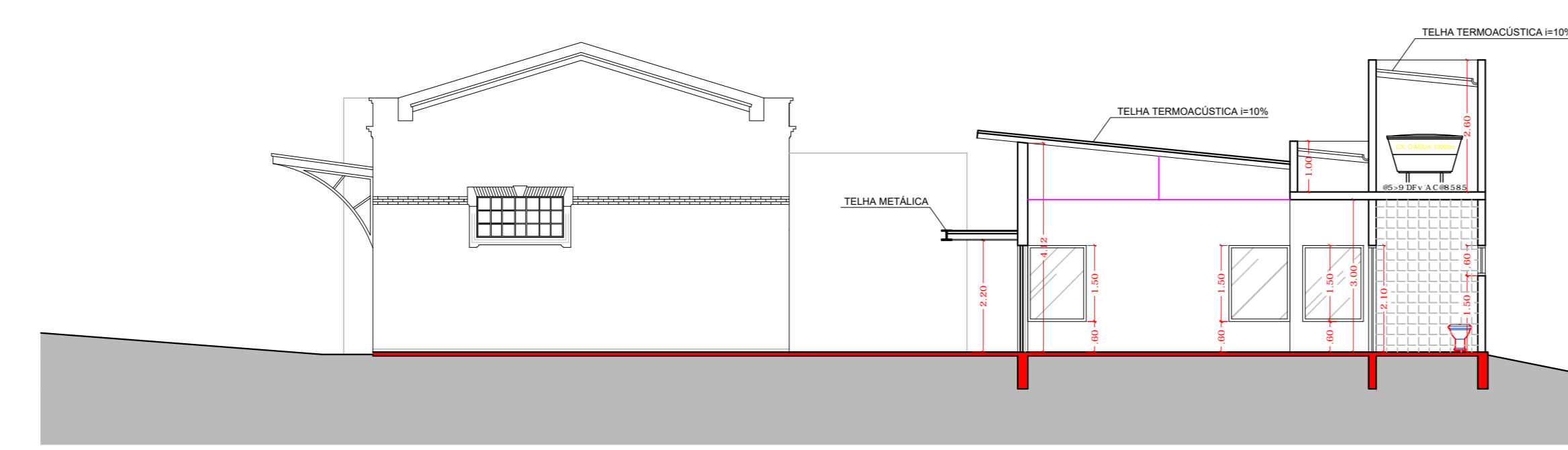

COBERTURA
ESC.1:200



CORTE A-A
ESC.1:50

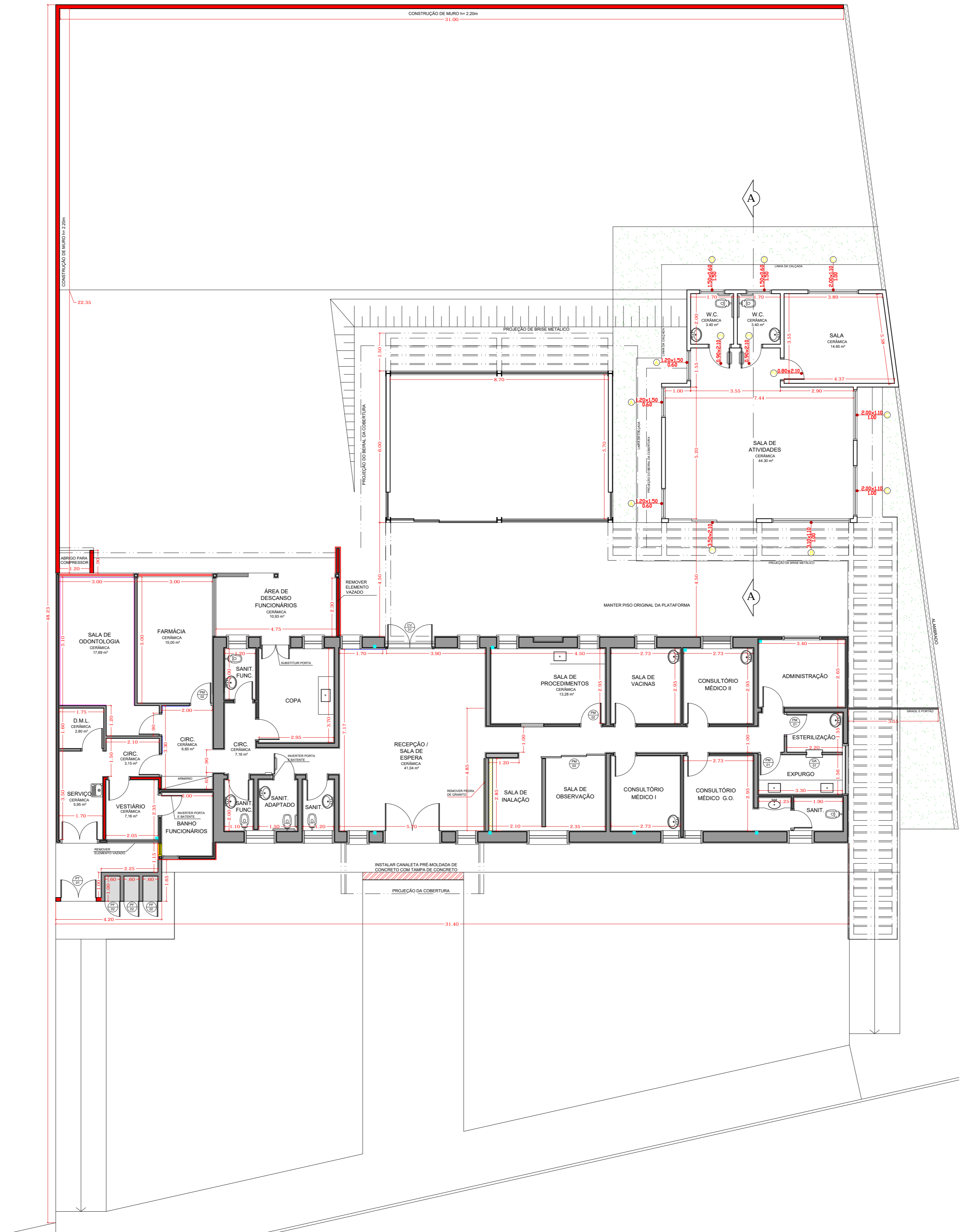

PLANTA BAIXA
ESC.1:100

Dðu5	LARGURA	ALTURA	PEITORIL	à F95	QUANT.	D5RFÈC
A	1.20	1.50	0.60	% S'a	03	correr
B	3.10	1.10	1.00	' (%a	01	correr
C	2.00	1.10	1.00	&768 a	03	correr
D	1.00	0.60	1.50	S'' S'a	02	max-ar
P1	3.50	2.10	+'') a	01	correr
P2	0.80	2.10	%* , a	01	abrir
P3	0.90	2.10	% , - a	02	abrir

-CONSIDERA-SE OS VÃO ACIMA, COMO VÃOS PARA RECEBIMENTO DE BATERIES.

PROJETO ARQUITETÔNICO 1/1

**AMPLIAÇÃO DA UBS
DR. JOSÉ PAULO MARUM**

AVILAIO
RUA PAULO MARUM, N° 120
RESSACA - SANTO ANTONIO DE POSSE - SP
ENDEREÇO
PREFEITURA MUNICIPAL DE SANTO ANTONIO DE POSSE - SP
PROPRIETÁRIO

LOCALIZAÇÃO - SEM ESCALA

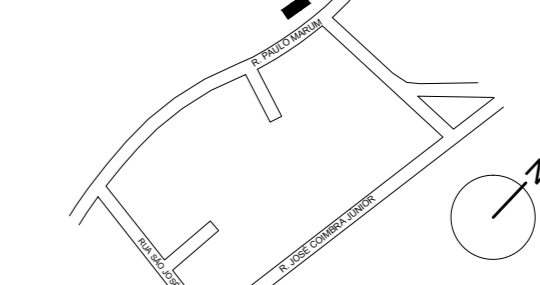

PREFEITO MUNICIPAL
DR. MAURÍCIO DIMAS COMISSO

QUADRO DE ÁREAS (m²)

TERRENO	1.514,00
CONSTRUÇÃO EXISTENTE	349,74
À AMPLIAR	73,00
ÁREA TOTAL	422,74
LIVRE	1.091,26

AUTOR DO PROJETO E RESPONSÁVEL TÉCNICO
JORGE ELOI RIKATO DE ALMEIDA
ENGENHEIRO CIVIL - CREA 500675028

A.R.T. _____