

ELEVACAO 01 - AV. DR. ALBERTO ARANHA FORTUNA  
escala 1:100

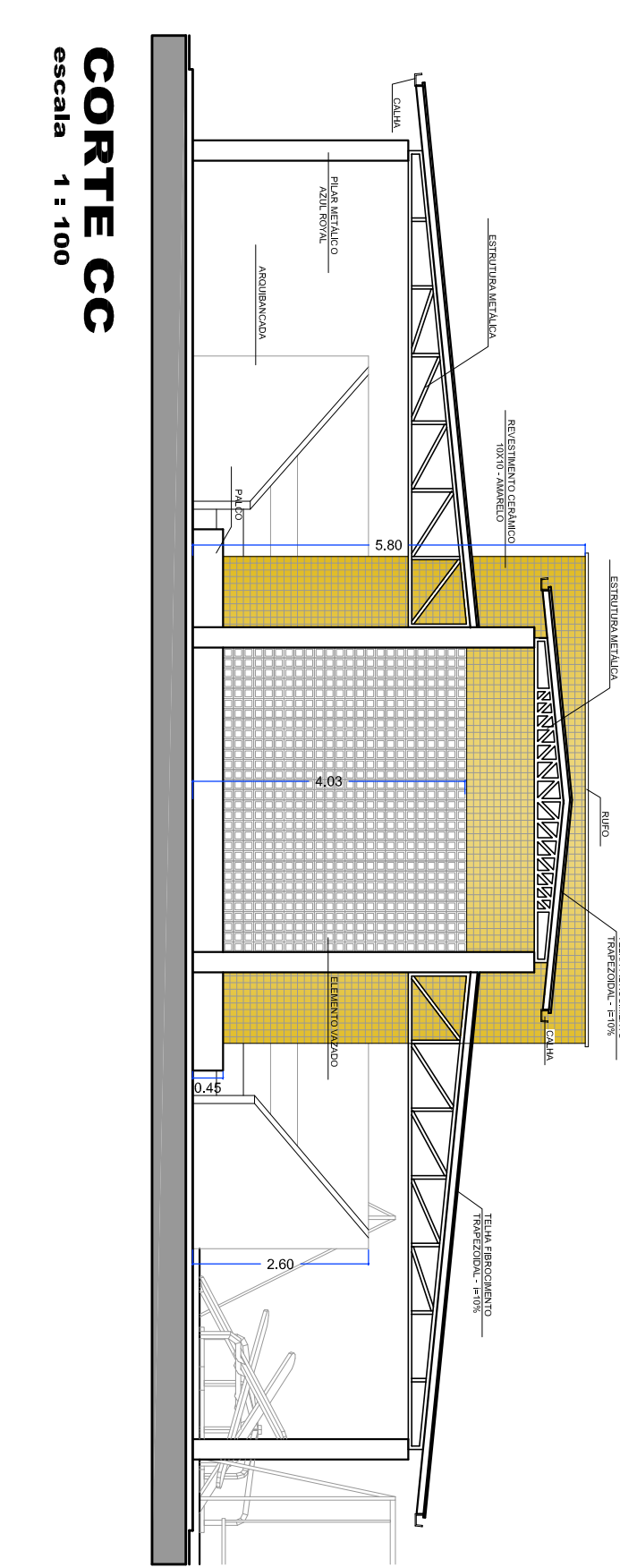

CORTE CC  
escala 1:100

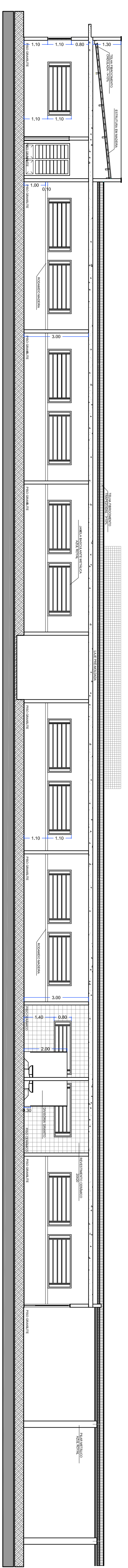

CORTE AA  
escala 1:100

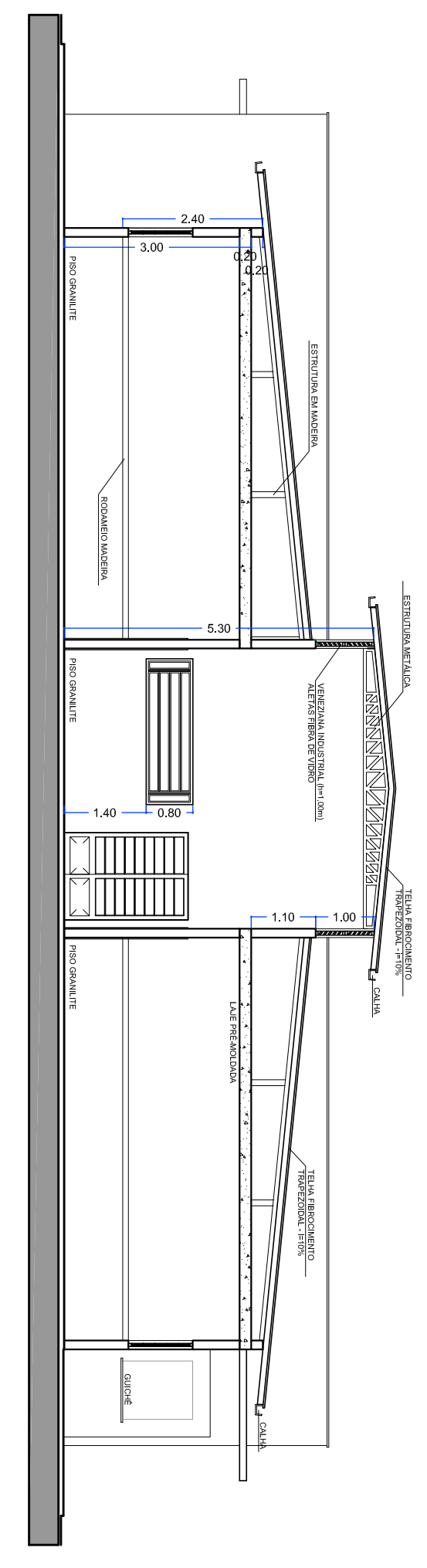

CORTE BB  
escala 1:100



PERSPECTIVAS

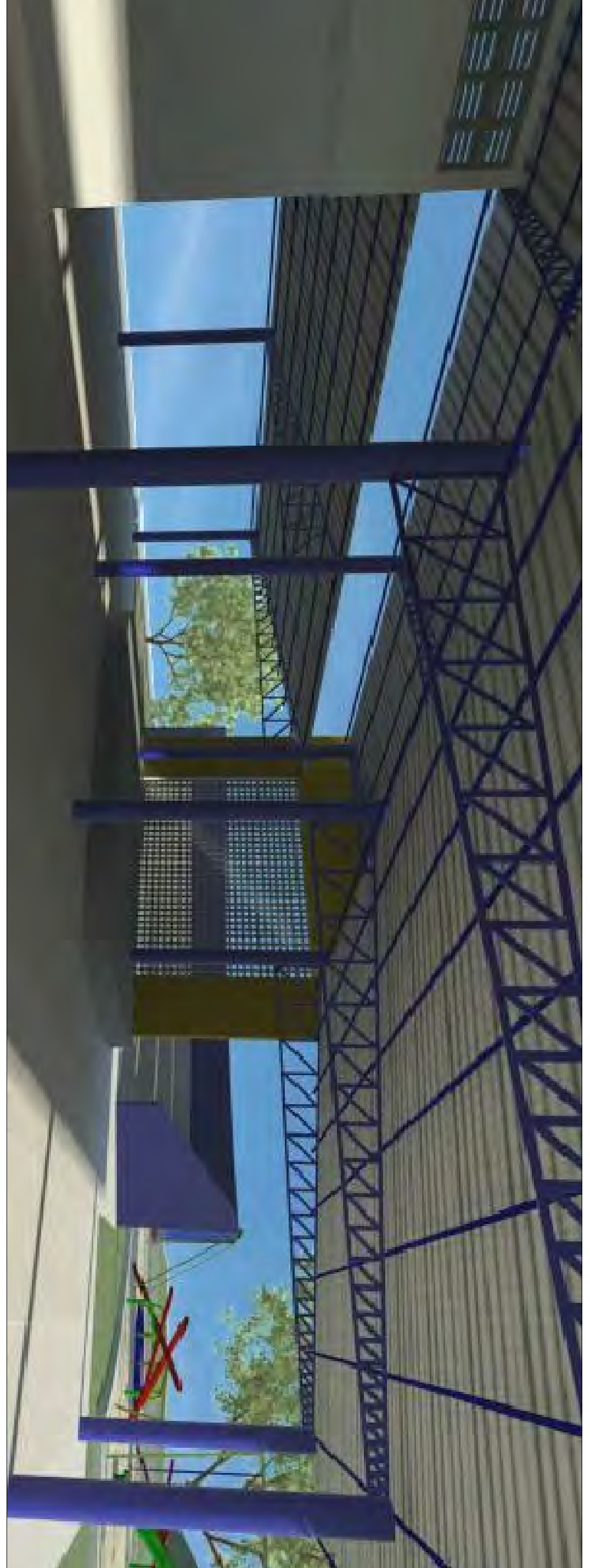

AV. DR. ALBERTO ARANHA FORTUNA

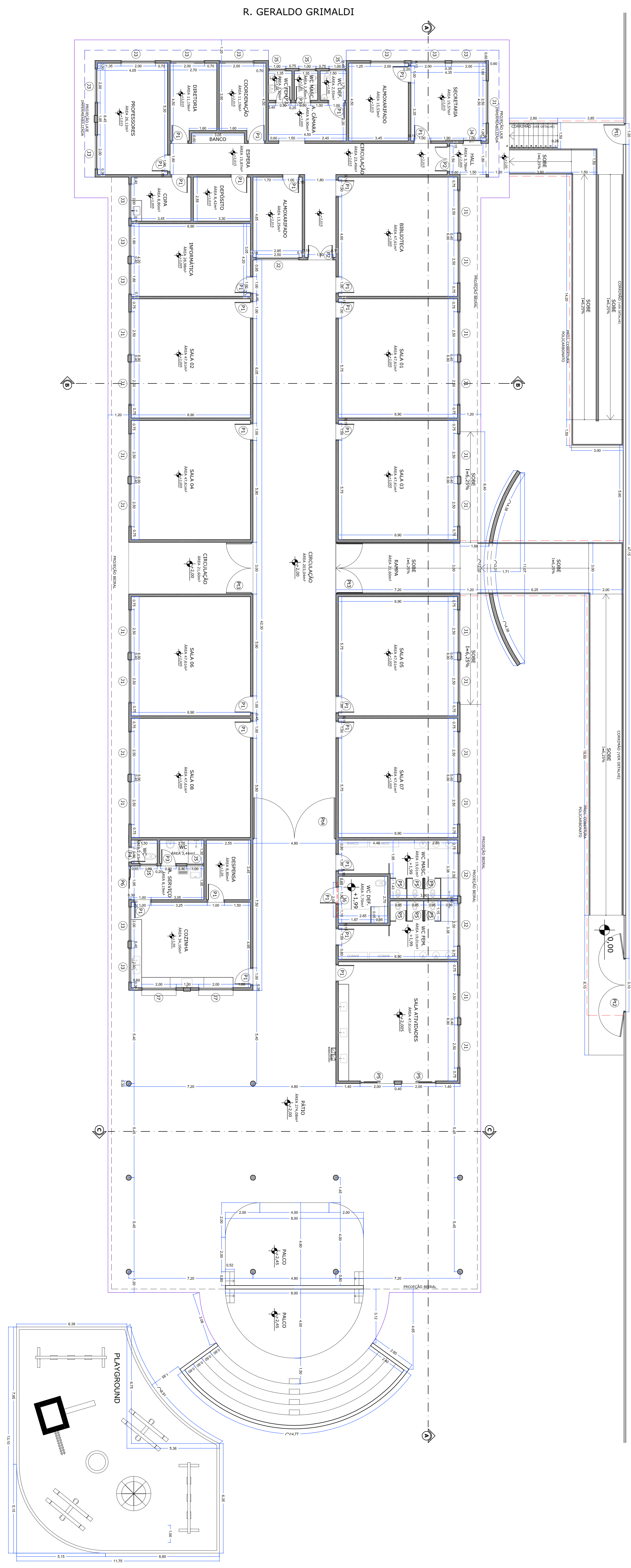

R. GERALDO GRIMALDI

PLANTA BAIXA  
escala 1:100

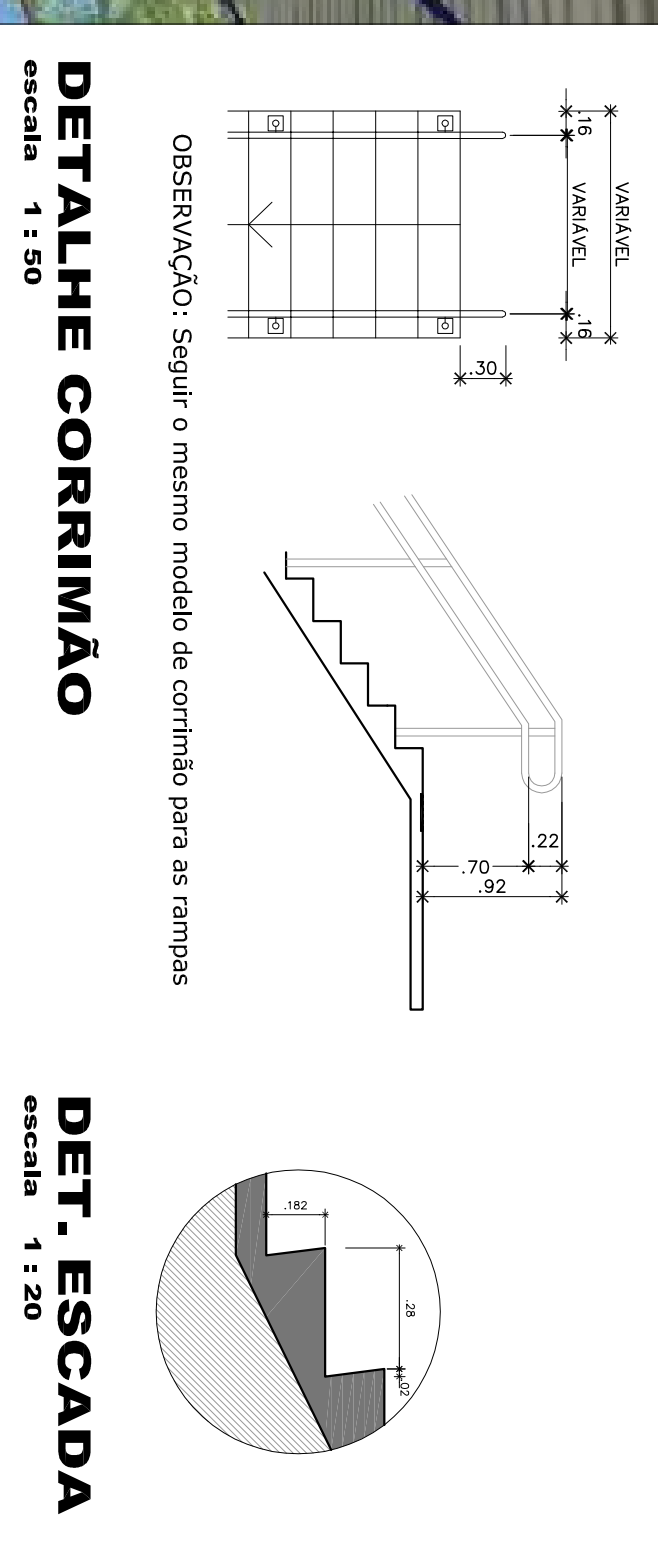

DETALHE CORRIMÃO  
escala 1:20

LEGENDA DE CAIXILHOS					
REF.	IDENTIFICAÇÃO	ALTURA	PERFIL	QUANT.	DISTRIBUIÇÃO
01	0,80	2,10	0,80	27	PORTA DE ABERTURA INTERNA
02	1,50	2,10	0,80	02	PORTA DE ABERTURA VERTICAL VENDO
03	0,80	2,10	0,80	03	PORTA DE ABERTURA INTERNA
04	0,80	2,10	0,80	01	PORTA DE ABERTURA VERTICAL VENDO
05	2,00	2,10	0,80	02	PORTA DE ABERTURA VERTICAL VENDO
06	1,95	2,10	0,80	01	PORTA DE ABERTURA VERTICAL VENDO
07	1,20	1,90	0,80	01	PORTA DE ABERTURA VERTICAL VENDO
08	3,10	1,90	0,80	02	PORTA DE ABERTURA VERTICAL VENDO
09	3,00	1,90	0,80	02	PORTA DE ABERTURA VERTICAL VENDO
10	4,80	1,90	0,80	01	PORTA DE ABERTURA VERTICAL VENDO

Escala: PROJETO ARQUITETÔNICO Folha: 2/2

Proprietário: Prefeitura Municipal de Santo Antônio de Posse

Obra: CONSTRUÇÃO DE ESCOLA MUNICIPAL DE ENSINO INFANTIL (EMEI) NO JARDIM MARIA HELENA

Local: JARDIM MARIA HELENA

Município: SANTO ANTONIO DE POSSE - SP

Situação sem escala:



Dr. Maurício Diniz Campos  
Prefeito Municipal

Responsável Técnico:  
Eng. Wagner Roberto Tronim  
CREA 568143785

A.R.T. \_\_\_\_\_