

**PLANTA BAIXA**  
ESCALA 1:200

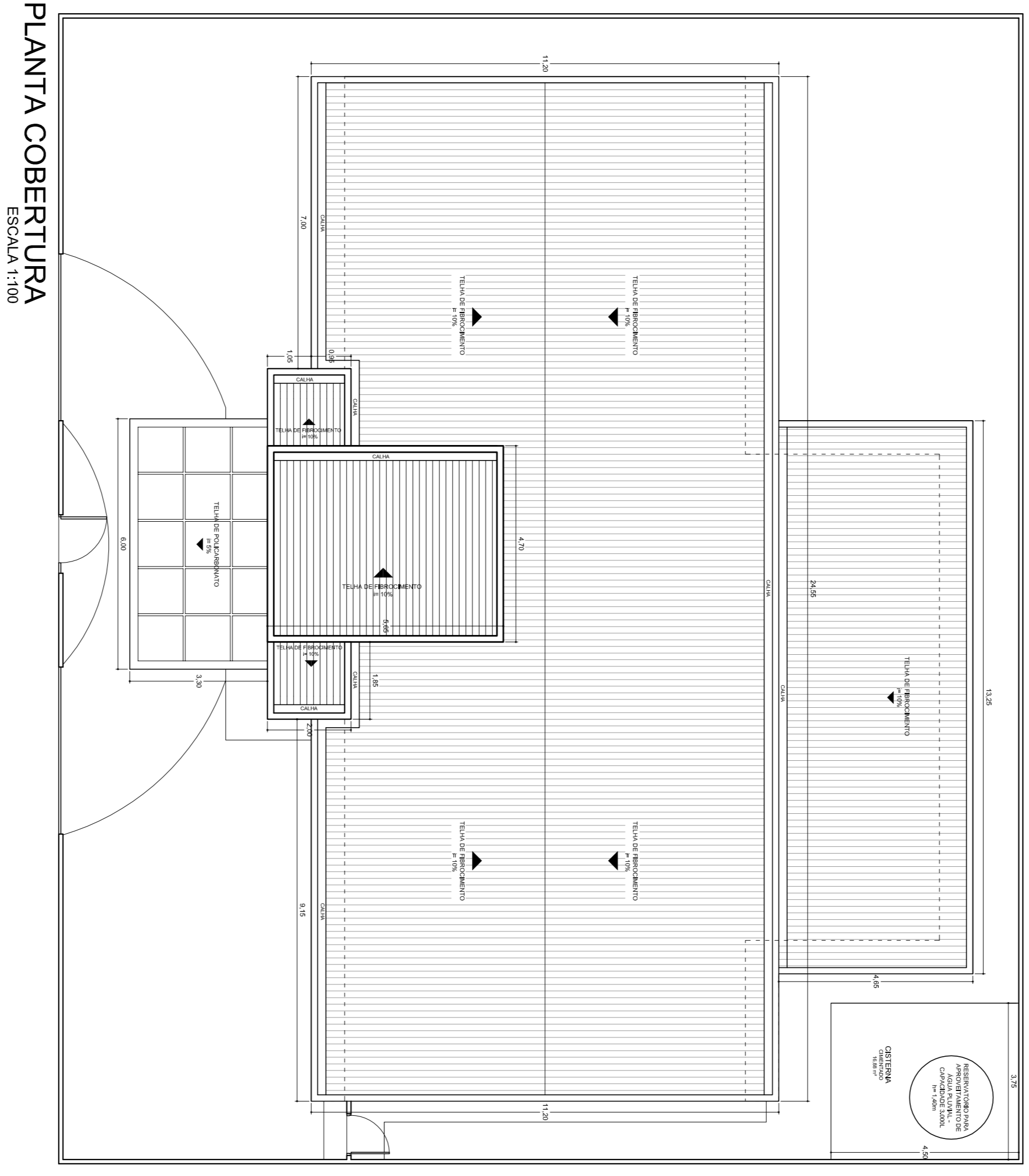

**PLANTA COBERTURA**  
ESCALA 1:100

ESCALA  
**1:100 PROJETO ARQUITETÔNICO 2/3**

**CONSTRUÇÃO U.B.S. VILA PADRE PEDRO TOMAZINI**  
**IMPLANTAÇÃO E COBERTURA**

ASSISTENTE  
**RUA JOSÉ FERRO, Nº109 - VILA PADRE PEDRO TOMAZINI**

LOCAL  
**SANTO ANTONIO DE POSSE - SP**

**PREFEITURA MUNICIPAL DE**  
**SANTO ANTONIO DE POSSE**



**SITUAÇÃO SI ESCALA**

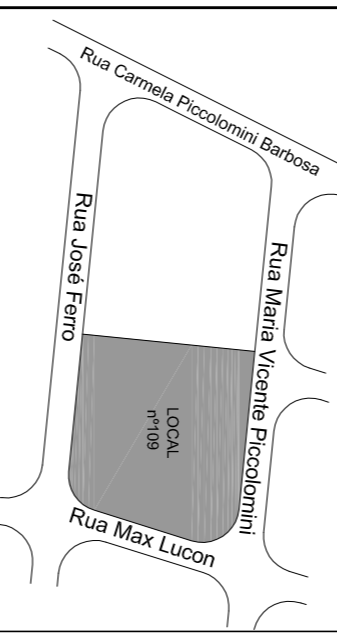

**ÁREAS (m²)**

ÁREA TOTAL DO TERRENO ..... 2.801,18  
 ÁREA A CONSTRUIR ..... 305,40  
 ÁREA LIVRE ..... 2.495,78  
 C.A. .... 0,109  
 T. O. .... 10,90%

**MAURICIO DIMAS COMISSO**  
PREFEITO MUNICIPAL

**RÓBISON GOMES DA SILVA**  
ENGENHEIRO CIVIL - CREA 56628/850  
RESPONSÁVEL TÉCNICO  
A.R.T. nº 9221220151372890