



SITE OFICIAL

www.pmsaposse.sp.gov.br

Jornal Oficial de Santo Antonio de Posse

Distribuição Gratuita

Ano IV- Número 182 - 02 de agosto de 2013

Órgão Oficial do Município de Santo Antonio de Posse -SP



Obras estão em andamento acelerado

Duas obras que estão sendo realizadas através da parceria entre a Prefeitura Municipal e o Governo Federal estão a todo vapor:

- A Unidade de Saúde da Família - U.S.F. Bela Vista deve ser entregue até o final deste ano e irá beneficiar os moradores do bairro Bela Vista e Jardim Maria Helena.

- A construção de 144 apartamentos no bairro Vila Esperança pelo programa "Minha Casa, Minha Vida" já começa a tomar forma, o que aumenta a expectativa das famílias possenses inscritas no programa. Com esse novo espaço habitacional, mais de 500 possenses — entre pais e filhos — serão beneficiados com a sua casa própria.

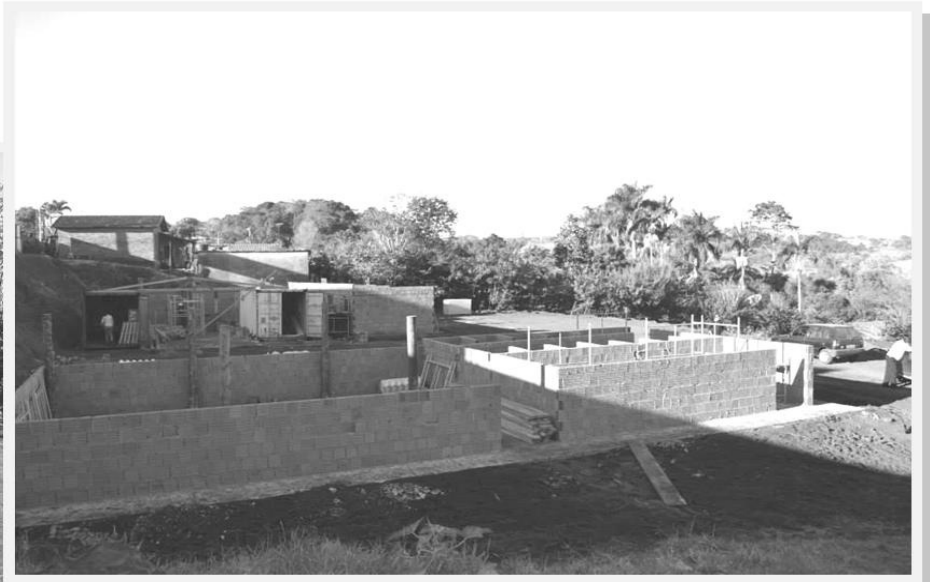



Expediente

Prefeitura Municipal de Santo Antônio de Posse
Praça Chafia Chaib Baracat, 351 Vila Esperança
CEP: 13.830 - 000 Tel: (19) 3896 9000
Email: rodrigo.oliveira@pmsaposse.sp.gov.br
www.pmsaposse.sp.gov.br
Tiragem 1.000 exemplares
Impressão: Jornal A Tribuna de Amparo
Setor de Comunicação da Prefeitura Municipal

Jornalista Responsável
Rodrigo Ap. F. de Oliveira
(MTB 70.648/SP)

PONTOS DE DISTRIBUIÇÃO

PSF - RESSACA
BAR DO GORDO - JARDIM PROGRESSO
PADARIA DO RUI - JARDIM PLANALTO
PADARIA CEDRO - CENTRO
SUPERMERCADO MAURÍCIO - VILA RICA
BIBLIOTECA - CENTRO
CÂMARA MUNICIPAL - CENTRO
PRONTO SOCORRO - CENTRO
SUPERMERCADO BONETTI - VILA ESPERANÇA
SUPERMERCADO BONETTI - PEDRA BRANCA
CAMPO VERDE AGROPECUÁRIA - CENTRO
SUPERMERCADO MAX - JARDIM MARIA HELENA
PADARIA - BELA VISTA
BAR DO BATATA - JARDIM MARIA HELENA
SUPERMERCADO BONETTI - PEDRA BRANCA
PSF - POPULAR
PSF - RINCÃO
AUTO POSTO HD - JARDIM MARIA HELENA
CRAS - VILA ESPERANÇA
PREFEITURA - VILA ESPERANÇA
AMBULATÓRIO - CENTRO
PROMOÇÃO SOCIAL - CENTRO
CENTRO MÚLTIPLO DO IDOSO - VILA RICA
PSF - VILA BIANCHI
PSF - MONTE SANTO
FISIOTERAPIA - CENTRO
CAPS - JARDIM PROGRESSO
CENTRO COMUNITÁRIO - JD. DAS FLORES
FARMÁCIA DO POVO - CENTRO

DISPONÍVEL TAMBÉM NO SITE:

www.pmsaposse.sp.gov.br

TELEFONES ÚTEIS

Unidade	Telefone	Unidade	Telefone
Ambulatório	3896-9500	INSS	3896-3963
CAPS	3896-2240	IPREM	3896-4403
Centro Comunitário	3896-2711	Junta Militar	3896-1059
Centro Reabilitação	3896-1026	Licitação	3896-9032
Comunicação	3896-9003	Meio Ambiente	3896-1281
Conselho Tutelar	3896-5083	Prefeitura	3896-9000
Contabilidade	3896-9033	PROCON	3896-4122
Contas a Pagar	3896-9042	Promoção Social	3896-2556
CRAS	3896-2884	Pronto Socorro	3896-9500
CREAS	3896-2871	SAAEP	3896-9029
Desenvolvimento	3896-9019	Secretaria-Protocolo	3896-9031
Educação	3896-3977	Serviços Públicos	3896-2274
Engenharia	3896-9044	Tesouraria/patrimônio	3896-9020
Esporte	3896-4762	Tributos	3896-9012
Gabinete	3896-9002	Velório	3896-4682
Guarda Municipal	3896-1266	Vigilância Epidemiológica	3896-4273

REEMBOLSO DO TRANSPORTE ESCOLAR



RECADASTRE-SE

Até o dia 09 de Agosto

Providenciar comprovante de frequência

e a matrícula

“Interessados comparecer no setor de Protocolo da Prefeitura Municipal”

ATENÇÃO ÚLTIMA SEMANA E NÃO HAVERÁ PRORROGAÇÃO



[Voltar para o Menu](#)

AE3 - Aplicação dos Recursos Próprios em Ensino

RECEITA DE IMPOSTOS		APLICAÇÃO MÍNIMA CONSTITUCIONAL			
Previsão Inicial	Arrecadação até o Período	Para o Exercício (Prev. Inicial)	Até o Período (Arrecadação)		
Proprios	9.205.000,00	4.906.236,84			
Transferências da União	12.505.000,00	6.349.287,45			
Transferências do Estado	12.731.000,00	8.020.465,72			
Total	34.441.000,00	19.275.990,01			
Retenções ao FUNDEB	5.059.450,00	2.874.002,96			
Receitas Líquidas	29.381.550,00	16.401.987,05			

DESPESAS PRÓPRIAS EM EDUCAÇÃO								
	Dotação Inicial (para o Exercício)		Despesa Empenhada (até o Período)		Despesa Liquidada (até o Período)		Despesa Paga (até o Período)	
	Valor	%	Valor	%	Valor	%	Valor	%
DESPESAS TOTAIS								
TOTAL	11.132.196,00	32,32	5.565.333,05	28,87	4.982.426,00	25,85	4.903.966,80	25,44
EDUCAÇÃO INFANTIL	620.000,00	1,80	256.549,88	1,33	252.265,55	1,31	252.265,55	1,31
ENSINO FUNDAMENTAL	5.452.746,00	15,83	2.434.780,21	12,63	1.856.157,49	9,63	1.777.698,29	9,22
RETENÇÕES AO FUNDEB	5.059.450,00	14,69	2.874.002,96	14,91	2.874.002,96	14,91	2.874.002,96	14,91
DEDUÇÕES								
TOTAL			29.398,74	0,15	29.398,74	0,15	29.398,74	0,15
(-) Ganhos de Aplicações Financeiras			29.398,74	0,15	29.398,74	0,15	29.398,74	0,15
FUNDEB RETIDO E NÃO APLICADO			-	-	-	-	-	-
DESPESAS LÍQUIDAS								
TOTAL	-	-	5.535.934,31	28,72	4.953.027,26	25,70	4.874.568,06	25,29
EDUCAÇÃO INFANTIL			256.549,88	1,33	252.265,55	1,31	252.265,55	1,31
ENSINO FUNDAMENTAL			2.405.381,47	12,48	1.826.758,75	9,48	1.748.299,55	9,07
RETENÇÕES AO FUNDEB			2.874.002,96	14,91	2.874.002,96	14,91	2.874.002,96	14,91

Aplicação dos Recursos Próprios no Ensino

Dr. Mauricio Dimas Comiso
Prefeito Municipal

Fabio Adriano de Lima
Contador -CRC- 266976 - SP

Jocymara Aparecida de Campos
Secretaria da Educacao

[Voltar para o Menu](#)

AE5 - Aplicação com Recursos do FUNDEB

RECEITAS DO FUNDEB		RETENÇÕES AO FUNDEB	
Prev. Inicial Para o Exercício	Arrecadação até o Período	Prev. Inicial Para o Exercício	Retido Até o Período
Receitas de Transferências	14.100.000,00	7.549.397,46	
Receitas de Aplic. Financeiras	18.000,00	29.398,74	
Total da Receita	14.118.000,00	7.578.796,20	

APLICAÇÕES MÍNIMAS OBRIGATÓRIAS		APURAÇÃO DO RESULTADO DO FUNDEB ATÉ O PERÍODO	
Prev. Inicial (para o Exercício)	Arrecadação até o Período	Transferências Receb.	Retenções
TOTAL	14.118.000,00	7.549.397,46	2.874.002,96
MAGISTÉRIO (60%)	8.470.800,00		4.675.394,50
Diferença (Recebido - Retido): (GANHO)			

DESPESAS COM RECURSOS DO FUNDEB								
	Prev. Inicial (para o Exercício)		Despesa Empenhada (até o Período)		Despesa Liquidada (até o Período)		Despesa Paga (até o Período)	
	Valor	%	Valor	%	Valor	%	Valor	%
DESPESAS TOTAIS								
TOTAL	14.095.000,00	99,84	7.391.074,61	97,52	5.491.625,04	72,46	5.290.545,52	69,81
MAGISTÉRIO	11.430.200,00	80,96	5.234.105,79	69,06	4.586.488,02	60,52	4.422.126,98	58,35
OUTRAS	2.664.800,00	18,88	2.156.968,82	28,46	905.137,02	11,94	868.418,54	11,46
DESPESAS LÍQUIDAS								
TOTAL			7.391.074,61	97,52	5.491.625,04	72,46	5.280.745,92	69,68
MAGISTÉRIO			5.234.105,79	69,06	4.586.488,02	60,52	4.412.807,38	58,23
OUTRAS			2.156.968,82	28,46	905.137,02	11,94	867.938,54	11,45

Aplicação dos Recursos no Fundeb

Dr. Mauricio Dimas Comiso
Prefeito Municipal

Fabio Adriano de Lima
Contador - CRC - 266976-SP

Jocymara Aparecida de Campos
Secretaria da Educacao

Portaria IPREM

PORTARIA 009/2013

Dispõe sobre a concessão de Pensão por morte a HELENA AP. FERRO CARUSO.

A Superintendente do Iprem Posse – Instituto de Previdência Municipal de Santo Antônio de Posse, Estado de São Paulo, no uso de suas atribuições legais,

RESOLVE:

Art. 1º - Conceder Pensão por Morte a HELENA AP. FERRO CARUSO, de conformidade com o artigo 40, § 7º, inciso II da Constituição Federal, a partir de 23 de junho de 2013.

PORTARIA 010/2013

Dispõe sobre a concessão de Aposentadoria por Idade a servidora SYLVIA MARIA BERGO.

A Superintendente do Iprem Posse – Instituto de Previdência Municipal de Santo Antônio de Posse, Estado de São Paulo, no uso de suas atribuições legais,

RESOLVE:

Art. 1º - Conceder Aposentadoria Por Idade a servidora SYLVIA MARIA BERGO, com proventos proporcionais, de conformidade com o artigo 40, §1º, inciso III "b", da Constituição Federal, a partir de 01 de agosto de 2013.

TOSSE POR MAIS DE

CALENDÁRIO

3

semanas

PODE SER TUBERCULOSE



DEMONSTRATIVO DAS RECEITAS E DESPESAS PREVIDENCIÁRIAS (Artigos 53, Inciso II e 50, Inciso IV da LC 101/00)							
ADMINISTRAÇÃO DIRETA, INDIRETA E FUNDACIONAL							
MUNICÍPIO DE SANTO ANTONIO DE POSSE							
3º BIMESTRE 2013							
I – RECEITAS PREVIDENCIÁRIAS	Previsão Anual		Receitas Realizadas		Saldo a Realizar		
	Inicial	Atualizada	No Bimestre	Até o Bimestre			
Contribuições Patronais	363.000,00	363.000,00	63.349,15	200.468,87	162.531,13		
Contribuições dos Servidores Ativos					0,00		
Contribuições dos Servidores Inativos					0,00		
Contribuições dos Pensionistas					0,00		
Receitas Patrimoniais					0,00		
Compensações Previdenciárias					0,00		
Alienações de Bens					0,00		
Outras					0,00		
Total	363.000,00	363.000,00	63.349,15	200.468,87	162.531,13		
II – DESPESAS PREVIDENCIÁRIAS	Dotação Anual		Empenhadas		Liquidadas		Saldo a Empenhar
	Inicial	Atualizada	No Bimestre	Até o Bimestre	No Bimestre	Até o Bimestre	
Inativos	2.000.000,00	2.000.000,00	324.822,86	817.416,00	324.822,86	817.416,00	1.182.584,00
Pensionistas	650.000,00	650.000,00	101.406,39	265.519,53	101.406,39	265.519,53	384.480,47
Outros Benefícios	10.000,00	10.000,00					10.000,00
Outras Despesas	4.840.000,00	4.840.000,00	83.344,52	235.402,83	82.644,52	234.702,83	4.604.597,17
Total	7.500.000,00	7.500.000,00	509.573,77	1.318.338,36	508.873,77	1.317.638,36	6.181.661,64
III - RESULTADO	0,00	0,00	0,00	0,00	0,00	0,00	
IV – DISPONIBILIDADES FINANCEIRAS		R\$				R\$	
Receitas			30.848.844,34	Despesas		27.073.948,88	
Orçamentárias			27.886.877,22	Orçamentárias pagas		23.785.307,57	
Extra-orçamentárias			2.961.967,12	Extra-orçamentárias		3.288.641,31	
				Inscrição Restos a pagar*			
Saldo do exercício anterior			3.178.015,22	Saldo Atual		7.052.783,52	
Caixa			24.544,80	Caixa		43.613,57	
Bancos Conta Movimento			3.153.470,43	Bancos Conta Movimento		8.925.175,52	
Aplicações Financeiras				Aplicações Financeiras			
Total Geral			34.126.732,40			34.126.732,40	
* Relativo ao último bimestre							
DR. Mauricio Dimas Comisso Prefeito Municipal		Fabio Adriano de Lima Contador CRC 266976-SP				Jane Adriana de Menezes Responsável pelo controle interno	

DEMONSTRATIVO DOS RESTOS A PAGAR
(Artigo 53, Inciso V, da LC. 101/00)

ADMINISTRAÇÃO DIRETA, INDIRETA E FUNDACIONAL

MUNICÍPIO DE SANTO ANTONIO DE POSSE

3º BIMESTRE 2013

PODER / ÓRGÃO / ENTIDADES	Saldo de Exercícios Anteriores	Inscrições		Baixas				Montante a Pagar	Disponibilidade Financeira
		Processados	Não Processados	Cancelamentos		Pagamentos			
				No Bimestre	Até o Bimestre	No Bimestre	Até o Bimestre		
PODER LEGISLATIVO									0,00
Câmara Municipal	69.556,33							69.556,33	
PODER EXECUTIVO	386.214,35	0,00	0,00	0,00	0,00	16.987,71	235.145,16	69.556,33	10.923.051,12
Prefeitura Municipal	386.214,35			0,00	0,00	16.987,71	235.145,16	149.456,69	0,00
ÓRGÃOS / ENTIDADES	58.955,38	0,00	0,00	0,00	0,00	0,00	0,00	5.482,69	0,00
SAEP	58.955,38	0,00	0,00	0,00	0,00	0,00	58.955,38	0,00	0,00
TOTAL:	445.169,73	0,00	0,00	0,00	0,00	16.987,71	294.100,54	224.495,71	11.106.194,09
DR. Mauricio Dimas Comisso Prefeito Municipal		Fabio Adriano de Lima Contador CRC-266976-SP				Jane adriana de menezes Responsável Pelo Controle Interno			



RESULTADOS NOMINAL E PRIMÁRIO
(Art. 53, Inciso III da LC. 101/00)

ADMINISTRAÇÃO DIRETA, INDIRETA E FUNDACIONAL

MUNICÍPIO DE SANTO ANTONIO DE POSSE

3º Bimestre 2013

RESULTADO PRIMÁRIO

Valores expressos em R\$

RECEITAS FISCAIS	Previsão Atualizada			Realização		Período Exerc. Ant.
	Anual	Do Bimestre	Até o Bimestre	No Bimestre	Até o Bimestre	
Receitas Correntes	59.735.700,00	9.955.949,96	29.867.848,68	9.850.062,16	31.401.355,57	794.125,96
Receitas de Capital	115.000,00	4.633,07	38.333,34	67.106,47	856.880,93	0,00
Subtotal:	59.850.700,00	9.975.116,62	29.925.348,60	9.917.168,63	32.258.236,50	794.125,96
(-) Deduções						
Receitas de Operações de Crédito	0,00	0,00	0,00	0,00	0,00	0,00
Rendas de Aplicações Financeiras	1.573.000,00	262.166,66	524.333,32	5.895.230,00	1.130.349,83	2.442,96
Amortização de Empréstimos						0,00
Receitas de alienações de ativos	115.000,00	19.166,66	38.333,34	58.962,50	1.130.349,83	0,00
Subtotal	1.688.000,00	281.333,32	562.666,66	58.952,30	1.130.349,83	2.442,96
I - RECEITAS FISCAIS LÍQUIDAS	58.162.700,00	9.693.783,30	19.387.566,68	9.999.974,21	20.249.470,77	791.683,00
DESPESAS FISCAIS	Dotação Atualizada			Despesas Liquidadas		Período Exerc. Ant.
	Anual	Do Bimestre	Até o Bimestre	No Bimestre	Até o Bimestre	
Despesas Correntes	53.016.454,00	8.822.734,66	17.645.469,34	8.200.577,58	22.934.905,85	425.853,93
(-) Juros e Encargos da Dívida	0,00	0,00	0,00	0,00	0,00	0,00
Subtotal	54.481.078,66	7.616.992,68	17.645.469,34	8.200.577,58	22.934.905,85	425.853,93
Despesas de Capital	3.661.712,92	294.048,71	588.097,29	375.476,97	82.846,58	34.763,00
(-) Deduções	0,00	0,00	0,00	0,00	0,00	0,00
Amortização de Dívida	325.000,00	54.166,67	108.333,33	805.329,25	2.409.587,94	157.505,83
Concessão de Empréstimos	0,00	0,00	0,00	0,00	0,00	0,00
Aquisição de Título de Capital já Integralizado	0,00	0,00	0,00	0,00	0,00	0,00
Subtotal	0,00	0,00	0,00	32.145,90	32.145,90	34.763,00
II - RESERVA DE CONTINGÊNCIA	5.150.000,00	858.333,34	1.716.666,66			
III - DESPESAS FISCAIS LÍQUIDAS	55.818.166,92	9.062.616,70	18.125.233,30	8.955.696,74	24.467.287,44	916.163,66
IV - SALDOS DE EXERCÍCIOS ANTERIORES						
IV - RESULTADO PRIMÁRIO (I - III + II)	7.090.032,64	1.489.499,94	2.979.000,04	1.217.183,72	4.737.880,07	-124.480,66

RESULTADO NOMINAL

ESPECIFICAÇÃO	SALDO			RESULTADO NOMINAL	
	Em 31/12 Exerc. Anterior (A)	Bimestre Anterior (B)	Bimestre Atual (C)	No Bimestre (C-B)	Janeiro até o Bimestre (C-A)
I. Dívida Consolidada	315.181,33	315.181,33	3.158.181,33		
II. Deduções:(*)	2.947.526,03	7.824.138,83	8.927.258,31		
Ativo Disponível	3.153.470,03	7.959.458,37	8.997.749,88		
Haveres Financeiros	0,00	0,00	0,00		
(-) Restos a Pagar Processados	205.944,40	135.319,54	70.491,57		
III. Dívida Consolidada Líquida (I-II)	-2.632.344,70	-7.508.957,50	-8.612.076,98		
IV. Receita de Privatizações					
V. Passivos Reconhecidos					
Dívida Fiscal Líquida (III + IV - V)	-2.632.344,70	-7.508.957,50	-8.612.076,98	-1.103.119,48	-5.979.732,28

(*) Se o saldo for negativo (Restos a Pagar maior que Ativo Disponível + Haveres Financeiros) o sistema lançará o valor zero, pois não deve ser informado o valor negativo.

Justificativas (art. 9º, cc inciso I, §2º, art. 53 da LRF)

DR. Murício Dimas Comisso
Prefeito Municipal

Fabio Adriano de Lima
Contador CRC 266976-SP

Jane Adriana de Menezes
Responsável pelo controle interno



RECEITA CORRENTE LÍQUIDA
(Artigo 2º, Inciso IV e 53, Inciso I da LC. 101/00)

MUNICÍPIO DE SANTO ANTONIO DE POSSE
3º BIMESTRE 2013

Valores expressos em R\$

RECEITAS CORRENTES	07/2012	08/2012	09/2012	10/2012	11/2012	12/2012	01/2013	02/2013	03/2013	04/2013	05/2013	06/2013	Previsão atualizada Exercício
ADMINISTRAÇÃO DIRETA	4.936.387,71	4.366.526,16	4.855.604,43	5.000.826,72	5.043.328,45	6.341.069,34	5.287.568,70	4.937.017,77	4.521.462,76	5.214.942,80	4.667.938,21	5.262.545,50	47.038.716,12
ADMINISTRAÇÃO INDIRETA	230.509,34	190.422,59	208.244,50	207.230,89	227.906,31	319.588,77	446.658,04	1.548.503,62	645.632,88	881.395,66	179.260,13	323.265,06	2.628.517,88
SAASP	230.509,34	190.422,59	208.244,50	207.230,89	227.906,31	319.588,77	228.688,05	188.600,58	199.479,78	223.857,65	202.702,38	347.330,01	2.628.517,88
IPREM							218.969,99	135.990,04	446.153,1	657.536,01	165.781,29	182.840,33	
Empresas Estatais Dependentes													
Subtotal	5.166.897,05	4.556.948,75	5.063.848,93	5.208.057,61	5.271.234,76	6.660.658,11	5.733.226,74	6.485.521,39	5.167.095,64	6.096.336,46	5.036.421,88	5.792.715,84	49.667.234,00
(-) DEDUÇÕES													
Receitas Transf. Intrag. Adm. Dir/Ind. e Fund.													
Contrib. Serv. Reg. Própr. Previdência	120137,19	120075,88	117661,82	116490,41	231517,46	234711,43		119193,69	120294,14	123383,09	124090,43	122511,03	
Compensação Financ. entre Reg. Prev.													
FUNDEB	346.688,41	324.989,87	336.059,23	385.792,68	360.600,84	432.523,08	549.971,45	530.181,58	410.418,24	440.539,24	444.288,68	498.603,77	5.705.539,40
Anulação de Restos a Pagar													
Outras													
Subtotal	466.825,60	445.065,75	453.721,05	502.283,09	592.118,30	667.234,51	549.971,45	649.375,27	530.712,38	563.922,33	568.379,11	621.114,80	5.705.539,40
RECEITA CORRENTE LÍQUIDA	4.700.067,45	4.111.883,00	4.610.127,88	4.705.774,52	4.679.116,46	5.993.423,60	5.183.478,98	5.836.146,12	4.636.383,26	5.532.414,13	4.468.042,77	5.171.601,04	59.628.459,21

DR. MAURÍCIO DIMAS COMISSO
Prefeito Municipal

Jane Adriana de Menezes
Responsável Pelo Controle Interno



Município de Santo Antonio de Posse
3º BIMESTRE 2013

RELATÓRIO RESUMIDO DA EXECUÇÃO ORÇAMENTÁRIA
(Artigo 52, Incisos I e II, alíneas "a" e "b", da LC. 101/00)

Valores expressos em R\$

RECEITAS	Previsão anual		1º Bimestre		3º Bimestre		Acumulado		
	Inicial	Atualizada	Previsto	Realizado	Previsto	Realizado	Previsto	Realizado	a realizar
Receitas Correntes (A)	59.735.700,00	59.735.700,00	9.955.949,56	10.660.677,45	9.955.949,56	9.850.062,16	29.867.848,68	31.401.355,57	28.334.344,4
Tributárias	8.456.863,00	8.456.863,00	1.409.477,04	538.993,67	1.409.477,04	1.805.245,95	4.228.431,12	4.514.239,09	3.942.623,9
Impostos	7.785.000,00	7.785.000,00	1.297.499,96	513.609,96	1.297.499,96	1.565.515,50	3.892.499,88	4.185.601,12	3.599.398,8
IPTU	2.465.000,00	2.465.000,00	410.833,32	0,00	410.833,32	535.430,00	1.232.499,96	1.282.031,34	1.182.968,7
ISSQN	3.800.000,00	3.800.000,00	633.333,32	295.261,05	633.333,32	742.739,12	1.899.999,96	2.047.491,85	1.722.508,2
ITBI	700.000,00	700.000,00	116.666,66	103.986,85	116.666,66	160.044,80	349.999,98	413.258,99	286.741,0
IRRF	820.000,00	820.000,00	136.666,66	114.362,06	136.666,66	127.301,58	409.999,98	412.818,94	407.181,1
Taxas	670.863,00	670.863,00	111.810,42	25.383,71	111.810,42	239.730,45	335.431,26	328.637,97	342.225,0
Contribuição de Melhoria	1.000,00	1.000,00	166,66	0,00	166,66	0,00	499,98	0,00	1.000,0
Contribuições	6.785.000,00	6.785.000,00	1.130.833,32	666.259,68	1.130.833,32	1.209.574,81	3.392.499,96	2.508.730,76	4.276.269,2
Patrimoniais	1.578.000,00	1.578.000,00	262.999,96	1.071.477,53	262.999,96	-757.721,42	788.999,88	748.840,58	829.159,4
Industriais	0,00	0,00	0,00	0,00	0,00	0,00	0,00	0,00	0,0
Agropecuárias	0,00	0,00	0,00	0,00	0,00	0,00	0,00	0,00	0,0
Serviços	2.280.800,00	2.280.800,00	380.133,30	418.492,26	380.133,30	396.193,59	1.140.399,90	1.231.203,59	1.049.596,4
Transferências Correntes	43.931.587,00	43.931.587,00	7.321.931,08	8.926.962,83	7.321.931,08	7.952.354,20	21.965.793,24	2.433.542.608,00	19.596.160,9
(-) Contas Redutoras (ICMS, FPM, IPTU Exp)	-5.059.450,00	-5.059.450,00	-843.241,62	-1.080.153,03	-843.241,62	-942.892,45	-2.529.724,86	-2.874.002,96	-2.185.447,0
Outras Receitas Correntes	1.762.900,00	1.762.900,00	293.816,48	118.644,51	293.816,48	187.307,48	881.449,44	754.403,16	1.008.496,8
Receitas de Capital (B)	115.000,00	115.000,00	19.166,64	660.216,64	67.106,47	57.499,92	57.499,92	856.880,93	-741.880,9
Operações de Crédito	0,00	0,00	0,00	0,00	0,00	0,00	0,00	0,00	0,00
Refinanciamento da Dívida	0,00	0,00	0,00	0,00	0,00	0,00	0,00	0,00	0,00
Outras Operações de Crédito	0,00	0,00	0,00	0,00	0,00	0,00	0,00	0,00	0,00
Alienação de Bens	115.000,00	115.000,00	19.166,64	660.216,64	19.166,64	67.106,47	57.499,92	0,00	115.000,00
Amortização de Empréstimos	0,00	0,00	0,00	0,00	0,00	0,00	0,00	0,00	0,00
Transferências de Capital	0,00	0,00	0,00	0,00	0,00	0,00	0,00	856.880,93	-856.880,93
Outras Receitas de Capital	0,00	0,00	0,00	0,00	0,00	0,00	0,00	0,00	0,00
RECEITA TOTAL (A+B)	59.850.700,00	59.850.700,00	9.975.116,20	11.320.894,09	9.975.116,20	9.917.168,63	29.925.348,60	32.258.236,50	27.592.463,50
DESPESAS	Dotação Anual						Acumulado		
Despesas Correntes (C)	52.936.408,00	53.016.454,00	10.909.720,61	6.277.215,61	10.134.678,34	8.290.577,58	29.226.854,83	11.761.266,75	24.412.769,92
Pessoal/Encargos Sociais	35.324.592,00	35.324.592,00	6.339.333,27	4.733.861,51	4.749.306,62	5.406.134,29	16.097.891,75	15.433.637,53	18.167.977,69
Juros/Encargos da Dívida Interna	0,00	0,00	0,00	0,00	0,00	0,00	0,00	0,00	0,00
Juros/Encargos Dívida Externa	0,00	0,00	0,00	0,00	0,00	0,00	0,00	0,00	0,00
Outras Despesas Correntes	17.611.816,00	17.691.862,00	4.570.387,34	1.543.354,10	5.385.371,72	2.794.443,29	13.128.963,08	7.043.266,31	6.244.792,23
Despesas de Capital (D)	1.764.292,00	3.126.712,92	1.308.674,23	502.285,28	787.291,68	805.329,25	2.401.777,94	1.683.091,50	2.063.396,25
Investimentos	1.439.292,00	2.801.712,92	997.674,23	451.584,60	795.101,68	805.329,25	2.090.777,94	1.532.381,59	2.049.396,25
Inversões Financeiras	0,00	0,00	0,00	0,00	0,00	0,00	0,00	0,00	0,00
Amortização da Dívida	325.000,00	325.000,00	311.000,00	50.700,68	0,00	0,00	311.000,00	150.709,91	14.000,00
Amortização do Refin. Div. Mobil	0,00	0,00	0,00	0,00	0,00	0,00	0,00	0,00	0,00
Outras Amortizações	325.000,00	325.000,00	311.000,00	50.700,68	0,00	50.210,09	311.000,00	150.709,91	14.000,00
Outras Despesas de Capital	0,00	0,00	0,00	0,00	0,00	0,00	0,00	0,00	0,00
Reserva de Contingência (E)	1.150.000,00	1.150.000,00	0,00	0,00	0,00	0,00	0,00	0,00	0,00
DESPESA TOTAL (C+D)	54.700.700,00	56.143.166,92	12.218.394,84	6.779.500,89	10.929.780,02	9.095.906,83	32.141.411,69	24.617.593,25	25.963.387,25
SUPERÁVIT/DEFICIT (A+B-C-D)	5.150.000,00	3.707.533,08	1.205.341,11	4.541.393,20	2.668.362,61	1.186.748,54	3.356.165,55	7.915.725,89	0,00

Dr. Mauricio Dimas Comisso
Prefeito Municipal

Fabio Adriano de Lima
Contador - CRC - 266976- SP

Jane Adriana de Menezes
Responsável pelo controle interno

SERVIÇO AUTÔNOMO DE ÁGUA E ESGOTO POSSE - SAAEP -
MUNICIPIO DE SANTO ANTONIO DE POSSE/SP

Autorizo a publicação do edital resumido do Pregão Presencial nº 003/2013, por um dia, cujos dados são transmitidos pela Internet.

Dr. Maurício Dimas Comisso

Prefeito Municipal

AVISO DE ABERTURA DE LICITAÇÃO

PREGÃO PRESENCIAL nº 003/2013

O SAAEP(Serviço Autônomo de Água e Esgoto Posse, torna público para conhecimento de todos os interessados que realizará licitação na modalidade Pregão Presencial, do tipo menor preço por item. Objeto: "Registro de preços para a aquisição de Materiais Hidráulicos, de forma parcelada, por um período de 12 meses". Os envelopes propostas e habilitação serão recebidos no dia 16/08/2013, até às 09:00 horas, no Paço Municipal situado na Praça Chafia Chaib Baracat, nº351. O edital poderá ser lido e obtido no endereço acima mencionado através de recolhimento de uma taxa no valor de R\$-20,00 no horário das 08:00h às 16:00h. Informações pelo fone: 19-3896-9000.

Maurício Dimas Comisso-Prefeito / Michele Fernanda Rodrigues-Pregoeira

Prefeitura Municipal de Santo Antônio de Posse, em 30 de JULHO de 2013.

PREFEITURA MUNICIPAL DE SANTO ANTONIO DE POSSE

EXTRATO DE ADITIVO 002/2013

NOS TERMOS DO PARÁGRAFO ÚNICO, DO ARTIGO 57, DA LEI FEDERAL Nº 8.666, DE 21 DE JUNHO DE 1993, ATUALIZADA PELA LEI FEDERAL Nº 8.883, DE 08 DE JUNHO DE 1994.

CONTRATANTE: PREFEITURA MUNICIPAL DE SANTO ANTONIO DE POSSE;

CONTRATADA: RIZZO COM. E SERV. DE MOBILIÁRIO URBANO LTDA EPP

OBJETO: ADITIVO DE PRAZO
VIGÊNCIA: 29/07/2013 À 25/11/2013
LICITAÇÃO: TOMADA DE PREÇO Nº 008/2012, PROCESSO Nº 77.511/2012 – CONTRATAÇÃO DE EMPRESA ESPECIALIZADA NA PRESTAÇÃO DE SERVIÇOS DE VÍDEO MONITORAMENTO, COM FORNECIMENTO DE EQUIPAMENTOS, MATERIAIS, SISTEMAS E MÃO DE OBRA, PARA O GERENCIAMENTO E ARMAZENAMENTO DE IMAGENS DE VIAS E ESTABELECIAMENTOS PÚBLICOS.

SANTO ANTONIO DE POSSE, 29 DE JULHO DE 2013.

DR. MAURÍCIO DIMAS COMISSO

PREFEITO MUNICIPAL



RELATÓRIO RESUMIDO DA EXECUÇÃO ORÇAMENTÁRIA
(Artigo 52, Inciso II, alínea "c" da LC. 101/00)

- ADMINISTRAÇÃO DIRETA / INDIRETA / FUNDACIONAL -

MUNICÍPIO DE SANTO ANTONIO DE POSSE
3º BIMESTRE 2013

Valores expressos em R\$

Cód. Func.	Cód. Subf.	DESPESAS Funções/Subfunções	Dotação Anual		3º Bimestre		Acumulado		A empenhar
			Inicial	Atualizada	Empenhado	Liquidado	Empenhado	Liquidado	
1		LEGISLATIVO	2.422.000,00	2.422.000,00	397.220,30	307.079,93	1.114.565,41	958.526,02	1.307.434,59
1	31	Ação Legislativa	2.422.000,00	2.422.000,00	397.220,30	307.079,93	1.114.565,41	958.526,02	1.307.434,59
1	32	Controle Externo	0,00	0,00			0,00	0,00	0,00
2		JUDICIÁRIA	0,00	0,00	0,00	0,00	0,00	0,00	0,00
2	61	Ação Judiciária					0,00	0,00	0,00
2	62	Defesa Int.Públ.no Proc.Judiciário					0,00	0,00	0,00
3		ESSENCIAL A JUSTIÇA	0,00	0,00	0,00	0,00	0,00	0,00	0,00
3	91	Defesa da Ordem Judiciária	0,00	0,00	0,00	0,00	0,00	0,00	0,00
3	92	Representação Judicial e Extrajudicial	0,00	0,00	0,00	0,00	0,00	0,00	0,00
4		ADMINISTRAÇÃO	6.971.660,00	6.971.660,00	838.940,88	1.206.501,52	4.062.264,08	3.249.005,28	2.909.395,92
4	121	Planejamento e Orçamento				0,00	0,00	0,00	0,00
4	122	Administração Geral	6.410.260,00	6.410.260,00	774.119,58	1.124.722,35	3.829.071,61	3.052.322,20	2.581.188,39
4	123	Administração Financeira					0,00	0,00	0,00
4	124	Controle Interno					0,00	0,00	0,00
4	125	Normatização e Fiscalização					0,00	0,00	0,00
4	126	Tecnologia da Informação	267.800,00	267.800,00	17.289,86	34.317,12	94.832,28	63.352,28	172.967,72
4	127	Ordenamento Territorial					0,00	0,00	0,00
4	128	Formação de Recursos Humanos					0,00	0,00	0,00
4	129	Administração de Receitas					0,00	0,00	0,00
4	130	Administração de Concessões					0,00	0,00	0,00
4	243	Assistência à Criança e ao Adolescente	127.800,00	127.800,00	18.208,69	18.208,69	50.335,95	50.335,95	77.464,05
4	482	Habitacao Urbana	165.800,00	165.800,00	29.322,75	29.253,36			
5		DEFESA NACIONAL	0,00	0,00	0,00	0,00	0,00	0,00	0,00
5	151	Defesa Aérea	0,00	0,00	0,00	0,00	0,00	0,00	0,00
5	152	Defesa Naval	0,00	0,00	0,00	0,00	0,00	0,00	0,00
5	153	Defesa Terrestre	0,00	0,00	0,00	0,00	0,00	0,00	0,00
6		SEGURANÇA PÚBLICA	1.100.300,00	1.466.822,09	571.600,61	203.876,57	914.460,92	509.257,13	552.361,17
6	181	Policimento	1.100.300,00	1.100.300,00	205.078,52	203.876,57	547.938,83	509.257,13	552.361,17
6	182	Defesa Civil					0,00	0,00	0,00
6	183	Informação e Inteligência					0,00	0,00	0,00
6	126	Tecnologia da Informatizacao		366.522,09	366.522,09	0,00			
7		RELAÇÕES EXTERIORES	0,00	0,00	0,00	0,00	0,00	0,00	0,00
7	211	Relações Diplomáticas	0,00	0,00	0,00	0,00	0,00	0,00	0,00
7	212	Cooperação Internacional	0,00	0,00	0,00	0,00	0,00	0,00	0,00
8		ASSISTÊNCIA SOCIAL	1.817.159,00	1.835.159,00	325.520,37	368.433,81	1.118.733,88	790.774,69	716.425,12
8	241	Assistência ao Idoso	12.000,00	12.000,00	1.300,00	1.500,00	8.800,00	3.000,00	3.200,00
8	242	Assist. ao Portador de Deficiência					0,00	0,00	0,00
8	243	Assist. à Criança e ao Adolescente	55.216,00	55.216,00	18.943,10	24.457,60	24.738,10	24.457,60	30.477,90
8	244	Assistência Comunitária	1.749.943,00	1.767.943,00	305.277,27	342.476,21	1.085.195,78	763.317,09	682.747,22
9		PREVIDÊNCIA SOCIAL	3.500.000,00	3.500.000,00	509.573,77	508.873,77	1.318.338,36	1.317.638,36	2.181.661,64
9	271	Previdência Básica	0,00	0,00	0,00	0,00	0,00	0,00	0,00
9	272	Previdência do Regime Estatutário	3.500.000,00	3.500.000,00	509.573,77	508.873,77	929.568,37	928.868,37	2.570.431,63
9	273	Previdência Complementar	0,00	0,00	0,00	0,00	0,00	0,00	0,00
9	274	Previdência Especial	0,00	0,00	0,00	0,00	0,00	0,00	0,00
10		SAÚDE	12.208.635,00	12.389.982,33	2.972.476,58	1.934.949,84	7.497.525,19	5.495.306,71	4.892.457,14
10	301	Atenção Básica	11.263.335,00	11.444.682,33	2.920.651,17	1.868.363,13	7.176.320,70	5.215.358,36	4.268.361,63
10	302	Assistência Hospitalar e Ambulatorial	547.300,00	547.300,00	6.414,11	20.386,17	185.249,06	150.709,36	362.050,94
10	303	Suporte Profilático e Terapêutico					0,00	0,00	0,00
10	304	Vigilância Sanitária	0,00				0,00	0,00	0,00
10	305	Vigilância Epidemiológica	398.000,00	398.000,00	45.411,30	46.200,54	135.955,43	129.238,99	262.044,57
10	306	Alimentação e Nutrição					0,00	0,00	0,00
11		TRABALHO	0,00	0,00	0,00	0,00	0,00	0,00	0,00
11	331	Proteção e Benefícios ao Trabalhador	0,00	0,00	0,00	0,00	0,00	0,00	0,00
11	332	Relações de Trabalho	0,00	0,00	0,00	0,00	0,00	0,00	0,00
11	333	Empregabilidade	0,00	0,00	0,00	0,00	0,00	0,00	0,00
11	334	Fomento ao Trabalho	0,00	0,00	0,00	0,00	0,00	0,00	0,00
12		EDUCAÇÃO	21.426.146,00	21.542.646,44	4.186.110,18	3.319.695,67	11.617.653,89	8.969.037,81	9.924.992,55
12	361	Ensino Fundamental	17.499.786,00	17.251.286,44	3.064.021,82	2.305.281,09	9.068.683,91	6.598.693,64	8.182.602,53
12	362	Ensino Médio					0,00	0,00	0,00
12	363	Ensino Profissional					0,00	0,00	0,00
12	364	Ensino Superior					0,00	0,00	0,00
12	365	Educação Infantil	2.905.960,00	3.270.960,00	729.640,01	735.141,30	1.389.986,41	1.388.043,24	1.880.973,59
12	366	Educação de Jovens e Adultos	45.000,00	45.000,00	3.386,68	3.386,68	9.799,60	9.799,60	35.200,40
12	367	Educação Especial					0,00	0,00	0,00
12	306	Alimentacao e Nutricao	975.400,00	975.400,00	389.061,67	275.886,60			
13		CULTURA	166.200,00	186.200,00	40.020,60	17.662,80	120.322,49	97.525,01	120.315,91
13	391	Patr. Histórico, Artístico e Arqueológico	0,00	0,00	0,00	0,00	0,00	0,00	0,00
13	392	Difusão Cultural	166.200,00	186.200,00	40.020,60	17.662,80	120.322,49	97.525,01	120.315,91



14		DIRETORIA DA CIDADANIA	0,00	0,00	0,00	0,00	0,00	0,00	0,00
14	421	Custódia e Reintegração Social	0,00	0,00	0,00	0,00	0,00	0,00	0,00
14	422	Direitos Individuais, Coletivos e Difusos	0,00	0,00	0,00	0,00	0,00	0,00	0,00
14	423	Assistência aos Povos Indígenas	0,00	0,00	0,00	0,00	0,00	0,00	0,00
15		URBANISMO	2.405.400,00	3.293.645,40	544.541,51	731.098,37	2.429.534,33	2.046.936,97	864.111,07
15	451	Infra-Estrutura Urbana	2.295.500,00	3.183.745,40	533.003,20	719.701,56	2.395.645,79	2.013.887,93	2.221.983,83
15	452	Serviços Urbanos	109.900,00	109.900,00	11.538,31	11.396,81	33.888,54	33.049,04	76.011,46
15	453	Transportes Coletivos Urbanos					0,00	0,00	0,00
16		HABITAÇÃO	0,00	0,00	0,00	0,00	0,00	0,00	0,00
16	481	Habitação Rural	0,00	0,00	0,00	0,00	0,00	0,00	0,00
16	482	Habitação Urbana					0,00	0,00	0,00
17		SANEAMENTO	2.395.700,00	2.395.700,00	474.026,33	361.489,51	1.262.328,55	832.188,89	1.133.371,45
17	511	Saneamento Básico Rural	0,00	0,00	0,00	0,00	0,00	0,00	0,00
17	512	Saneamento Básico Urbano	2.395.700,00	2.395.700,00	474.026,33	361.489,51	1.262.328,55	832.188,89	1.133.371,45
18		GESTÃO AMBIENTAL	63.000,00	143.046,00	11.780,10	11.780,10	29.773,52	29.773,52	113.272,48
18	451	Infra-Estrutura Urbana					0,00	0,00	0,00
18	541	Preservação e Conservação Ambiental					0,00	0,00	0,00
18	542	Controle Ambiental	63.000,00	63.000,00	11.780,10	11.780,10	29.773,52	29.773,52	33.226,48
18	543	Recuperação de Áreas Degradadas					0,00	0,00	0,00
18	544	Recursos Hídricos		80.046,00	0,00		0,00	0,00	80.046,00
18	545	Meteorologia					0,00	0,00	0,00
19		CIÊNCIA E TECNOLOGIA	0,00	0,00	0,00	0,00	0,00	0,00	0,00
19	571	Desenvolvimento Científico	0,00	0,00	0,00	0,00	0,00	0,00	0,00
19	572	Desenvolvimento Tecnol. e Engenharia	0,00	0,00	0,00	0,00	0,00	0,00	0,00
19	573	Difusão do Conhec. Cient. e Tecnológico	0,00	0,00	0,00	0,00	0,00	0,00	0,00
20		AGRICULTURA	0,00	0,00	0,00	0,00	0,00	0,00	0,00
20	601	Promoção da Produção Vegetal	0,00	0,00	0,00	0,00	0,00	0,00	0,00
20	602	Promoção da Produção Animal	0,00	0,00	0,00	0,00	0,00	0,00	0,00
20	603	Defesa Sanitária Vegetal	0,00	0,00	0,00	0,00	0,00	0,00	0,00
20	604	Defesa Sanitária Animal	0,00	0,00	0,00	0,00	0,00	0,00	0,00
20	605	Abastecimento					0,00	0,00	0,00
20	606	Extensão Rural	0,00	0,00	0,00		0,00	0,00	0,00
20	607	Irrigação	0,00	0,00	0,00	0,00	0,00	0,00	0,00
21		ORGANIZAÇÃO AGRÁRIA	0,00	0,00	0,00	0,00	0,00	0,00	0,00
21	631	Reforma Agrária	0,00	0,00	0,00	0,00	0,00	0,00	0,00
21	632	Colonização	0,00	0,00	0,00	0,00	0,00	0,00	0,00
22		INDÚSTRIA	0,00	0,00	0,00	0,00	0,00	0,00	0,00
22	661	Promoção Industrial					0,00	0,00	0,00
22	662	Produção Industrial	0,00	0,00	0,00	0,00	0,00	0,00	0,00
22	663	Mineração	0,00	0,00	0,00	0,00	0,00	0,00	0,00
22	664	Propriedade Industrial	0,00	0,00	0,00	0,00	0,00	0,00	0,00
22	665	Normalização e Qualidade	0,00	0,00	0,00	0,00	0,00	0,00	0,00
23		COMÉRCIO E SERVIÇOS	0,00	0,00	0,00	0,00	0,00	0,00	0,00
23	691	Promoção Comercial	0,00	0,00	0,00	0,00	0,00	0,00	0,00
23	692	Comercialização	0,00	0,00	0,00	0,00	0,00	0,00	0,00
23	693	Comércio Exterior	0,00	0,00	0,00	0,00	0,00	0,00	0,00
23	694	Serviços Financeiros	0,00	0,00	0,00	0,00	0,00	0,00	0,00
23	695	Turismo					0,00	0,00	0,00
24		COMUNICAÇÕES	0,00	0,00	0,00	0,00	0,00	0,00	0,00
24	721	Comunicações Postais	0,00	0,00	0,00	0,00	0,00	0,00	0,00
24	722	Telecomunicações	0,00	0,00	0,00	0,00	0,00	0,00	0,00
25		ENERGIA	0,00	0,00	0,00	0,00	0,00	0,00	0,00
25	751	Conservação de Energia	0,00	0,00	0,00	0,00	0,00	0,00	0,00
25	753	Energia Elétrica	0,00	0,00	0,00	0,00	0,00	0,00	0,00
25	753	Petróleo	0,00	0,00	0,00	0,00	0,00	0,00	0,00
25	754	Alcool	0,00	0,00	0,00	0,00	0,00	0,00	0,00
26		TRANSPORTE	0,00	542.828,19	0,00	0,00	542.828,19	234.294,45	0,00
26	781	Transporte Aéreo	0,00	0,00	0,00	0,00	0,00	0,00	0,00
26	782	Transporte Rodoviário					0,00	61.644,93	0,00
26	783	Transporte Ferroviário	0,00	0,00	0,00	0,00	0,00	0,00	0,00
26	784	Transporte Hidroviário	0,00	0,00	0,00	0,00	0,00	0,00	0,00
26	785	Transporte Especiais	0,00	0,00	0,00	0,00	0,00	0,00	0,00
26	451	Infra-Estrutura Urbana		542.828,19					
27		DESPORTO E LAZER	224.500,00	224.500,00	57.968,79	34.464,94	113.082,88	87.328,41	111.417,12
27	811	Desporto de Rendimento	0,00	0,00	0,00	0,00	0,00	0,00	0,00
27	812	Desporto Comunitário	224.500,00	224.500,00	57.968,79	34.464,94	113.082,88	87.328,41	111.417,12
27	813	Lazer					0,00	0,00	0,00
28		ENCARGOS ESPECIAIS	0,00	0,00	0,00	0,00	0,00	0,00	0,00
28	841	Refinanciamento da Dívida Interna	0,00	0,00	0,00	0,00	0,00	0,00	0,00
28	842	Refinanciamento da Dívida Externa	0,00	0,00	0,00	0,00	0,00	0,00	0,00
28	843	Serviço da Dívida Interna					0,00	0,00	0,00
28	844	Serviço da Dívida Externa	0,00	0,00	0,00	0,00	0,00	0,00	0,00
28	845	Transferências	0,00	0,00	0,00	0,00	0,00	0,00	0,00
28	846	Outros Encargos Especiais	0,00	0,00	0,00	0,00	0,00	0,00	0,00
		TOTAL	54.700.700,00	56.914.189,45	10.929.780,02	9.005.906,83	32.141.411,69	24.617.593,25	25.963.387,25



PREFEITURA MUNICIPAL DE SANTO ANTONIO DE POSSE
Estado de São Paulo

CONCURSO PÚBLICO N.º 007/2013

EDITAL DE HOMOLOGAÇÃO DE INSCRIÇÕES E CONVOCAÇÃO PARA PROVA ESCRITA

A PREFEITURA MUNICIPAL DE SANTO ANTONIO DE POSSE, Estado de São Paulo, coordenado pela Comissão Organizadora, Examinadora e Julgadora de Concurso Público, nomeada através da Portaria n.º 6659, de 04 de Junho de 2013, torna público, para conhecimentos dos interessados, que todas as inscrições para o **CONCURSO PÚBLICO N.º 007/2013**, com o devido recolhimento da taxa de inscrição, realizadas no período de 12 de Julho de 2013 à 23 de Julho de 2013 foram homologadas.

Os candidatos devidamente inscritos ficam convocados à prestação da prova escrita, que será realizada no dia **18 de Agosto de 2013, domingo, com início impreterivelmente as 9:00 horas**, nas dependências da EMEF "Profª Conceição Godói Menuzzo", à Rua Dr. Alberto Aranha Fortuna, nº 700, Jardim Maria Helena, Santo Antonio de Posse, SP.

Na data de realização das provas, os candidatos deverão se apresentar, no mínimo, com antecedência de 30 (trinta) minutos do horário determinado para o início das mesmas, munidos da ficha de inscrição, documento de identidade (RG), caneta esferográfica azul ou preta, lápis e borracha, sem o que não serão admitidos às provas.

Segue abaixo, demonstrativo das inscrições que foram homologadas:

CARGO PÚBLICO: AGENTE COMUNITÁRIO DE SAÚDE

Área 1 - USF Dr. José Paulo Marum - "Ressaca"

Monte Belo, Chácara Andrea, Ressaca e Colina da Paineira.

ORDEM	N.º INSC	RG	NOME
BAIRRO RESSACA			
001	055/2013	481827249	ANDERSON RODRIGO GODOY
002	004/2013	302598157	ELAINE CATAPANI DE ARAUJO LIMA OLIVEIRA
003	160/2013	278682145	MARIA APARECIDA PEREIRA MARQUES
004	127/2013	537540799	SONIA CRISTINA DOMINGUES
005	082/2013	321883871	VIVIANE MAZZETTI
CHÁCARA S ANDREA			
006	152/2013	371202103	GICELIA TAVARES DE JESUS
007	084/2013	95343568	MARIA HELENA BERNARDINI DE AZEVEDO
MONTE BELO			
008	092/2013	288640561	VANIA SILVA OLIVEIRA

CARGO PÚBLICO: AGENTE COMUNITÁRIO DE SAÚDE

Área 2 - USF Benedicto A. Barbosa - "São Judas"

São Judas Tadeu, Novo Horizonte, Jardim das Flores e Residencial Augusto Lala.

ORDEM	N.º INSC	RG	NOME
JARDIM DAS FLORES			
001	033/2013	541334062	CLECIA SALES DE OLIVEIRA
002	112/2013	228519500	CRISTIANE QUEIROZ LOPES
003	147/2013	1334496293	EDILENE DA SILVA SANTOS
004	123/2013	424847486	ERICA DORTA
005	113/2013	445712090	ERIKA ROBERTA QUEIROS LOPES
006	001/2013	446526435	FERNANDA AP. MATHEUS CAMARGO
007	137/2013	469146680	GÉSSICA RAFAELA CASSIA CAMPOS
008	029/2013	485943591	IZABELI CRISTINE MANZINI
009	166/2013	453132881	JOSIANE FERNANDES

010	059/2013	158506467	MARTA BENEDITA FOLSTER
CONJUNTO HABITACIONAL AUGUSTO LALA			
011	124/2013	254574105	ADRIANA APARECIDA FERRACIOLLI
012	066/2013	469154779	AMANDA APARECIDA ANTONIO
013	010/2013	279589979	DILMA DONIZETI DA SILVA
014	088/2013	251426130	ELAINE CRISTINA GUADANHIM
015	007/2013	483826790	FABIANA DE CASSIA DA SILVA
016	081/2013	471144113	FRANCIELE APARECIDA BRITO
017	136/2013	445712041	GERVANIA NERES PINTO
018	074/2013	407107964	GILMARA CRISTINA RIBEIRO FERNANDES
019	093/2013	463594137	LUANA ALVES SANTOS
020	062/2013	106772314	MARIA HELENA FANTINE
021	007/2013	488794936	MICHEL MAICON VENTURINI
022	114/2013	488978221	NATALIA BEATRIZ SCHENK
SÃO JUDAS TADEU			
023	079/2013	22851955X	ANDREA VICENCIA DOS SANTOS DINO
024	025/2013	29812404X	ANDREIA GONÇALVES DA SILVA
025	067/2013	283889986	ELAINE MALACHIAS BUENO
026	026/2013	233787549	ELEDIR APARECIDA DOS SANTOS TEIXEIRA
027	131/2013	446440681	FLAVIA CRISTINA BRAGA
028	139/2013	405537475	GISELE DA SILVA PINTO
029	070/2013	405086337	HENRIQUE CESAR FERREIRA
030	014/2013	444307102	KARINA FERRO
031	085/2013	444302876	LEONARDO ESPEDITO MARCELINO
032	091/2013	59151070	LEONI DA CUNHA FERREIRA
033	110/2013	407097144	LIRIANE APARECIDA RAFAEL
034	050/2013	562710292	MARLENE MARIA DE FREITAS
035	013/2013	458523884	MONICA SIPRIANO DA SILVA
036	141/2013	340549099	PATRICIA RAIMUNDO BAGATIN
037	003/2013	572588628	TÂNIA PATRÍCIA LIMA DE JESUS
038	065/2013	445273446	THAYLA APARECIDA FERREIRA
039	171/2013	405541478	VALERIA PRISCILA DE BRITO SARTI
JARDIM NOVO HORIZONTE			
040	012/2013	292954050	ALESSANDRA APARECIDA CASSIA PERIM
041	101/2013	MG19037494	AMANDA BARBOSA DE LIMA
042	102/2013	MG12684467	CRISTINA BARBOSA DE SOUZA
043	018/2013	250754174	KATIA CILENE DO AMARAL
044	168/2013	321883846	MARIA DA CONCEIÇÃO DOS SANTOS DE SOUZA
045	119/2013	405094450	PRISCILA DE GODOY
046	156/2013	365526447	VALERIA APARECIDA INACIO
047	086/2013	302611630	VALQUIRIA APARECIDA LOURENÇO
048	105/2013	40553842X	VANESSA CRISTINA DE BRITO COSTA SILVA

CARGO PÚBLICO: AGENTE COMUNITÁRIO DE SAÚDE

Área 3 - USF Recreio Campestre - "Rincão"

Vista Alegre e Recreio Campestre

ORDEM	N.º INSC	RG	NOME
RECREIO CAMPESTRE			
001	097/2013	142866015	CLAISON DAVID
002	111/2013	186720786	SONIA MARIA DA ROCHA VIEIRA
VISTA ALEGRE			
003	120/2013	284600714	VALDIRENE AP. RODRIGUES VIEIRA CORREA

CARGO PÚBLICO: AGENTE COMUNITÁRIO DE SAÚDE

Área 4 - USF Atilio Berço - "Monte Santo"

Vila Esperança, Jardim Denise e Pedra Branca

ORDEM	N.º INSC	RG	NOME
			PEDRA BRANCA
001	056/2013	47598626X	ANA CLAUDIA VASCONCELLOS PEREIRA
002	028/2013	308534694	DANIEL LUIS DE GODOY
003	002/2013	322560391	DANIELE ESPOGINO GABRIEL
004	073/2013	405087147	ERICA RENALDI
005	024/2013	42095580X	HELEN TATIANE PEREIRA
006	057/2013	479842012	JOSIELE APARECIDA DE SOUZA
007	159/2013	449791579	JULIANE ARAUJO SILVA
008	021/2013	383128547	LUCIA IARA FERREIRA DE MOURA
009	157/2013	351560737	LUCIANA CRISTINA RODRIGUES
010	133/2013	405087949	LUIZ PAULO PINHEIRO CHAGAS
011	047/2013	1668608	LUIZ PEREIRA DA SILVA
012	009/2013	308954324	MADALENA DA SILVA MOREIRA
013	008/2013	239575830	MARIA DE LOURDES DA SILVA DA FONSECA
014	142/2013	270156689	MARCIA SABINO LEMES DE ARAUJO
015	135/2013	42095515X	MARIANA RITA DE REZENDE
016	143/2013	445711383	MAIARA FERNANDA MOREIRA DE SOUZA
017	169/2013	470943993	RAFAELA HARUMI YASUMURA
018	155/2013	212022970	SELMA REGINA PINCH PINHO
019	129/2013	394482761	SIMONE FERREIRA ARAUJO CARREIRO
020	130/2013	423970999	TALITA FERNANDA RODRIGUES
021	172/2013	484226526	TAMIRES FOGAÇA
022	162/2013	490064632	THAIS CAMILA FERREIRA
023	148/2013	265469636	VILMA SIRLEI DOS SANTOS
			VILA ESPERANÇA
024	140/2013	343841010	ALDRI TESTA
025	146/2013	326931648	ANA PAULA MARTINS DE SOUZA
026	125/2013	329531931	ANDRESA REGINA CAVAZZOTTI
027	005/2013	405085722	CARLA DAYANE GELAIN CAÇAM
028	144/2013	235638158	CLAUDIA REGINA RIGHI
029	108/2013	40508576X	DEBORA CRISTIANE FLORENTINO MEDRADO
030	031/2013	308534530	ELAINE DE LIMA FERREIRA
031	170/2013	1396895400	ELIETE ALMEIDA DE SOUZA DOS SANTOS
032	096/2013	284316222	ELISABETH FERNANDES DA SILVA
033	109/2013	20347738	ISABEL CRISTINA PIOVEZAN FLORENTINO
034	098/2013	444314210	JAQUELINE DE CASSIA PADILHA
035	145/2013	479701647	JOSÉ PAULO MACHADO
036	106/2013	405085242	KATIA APARECIDA FLORENTINO
037	116/2013	476075506	LUAN RAFAEL DA SILVA
038	052/2013	419834217	LUCAS FELIPE SILVÉRIO DE FREITAS
039	030/2013	551549166	MARIA DOMINGAS G. DA CRUZ BARBOSA
040	063/2013	233786636	MARCIA HELENA DOMINGUES FERNANDES
041	115/2013	469207383	MARIANA APARECIDA GRASIOLI
042	154/2013	83486847	MARLENE DIAS SANTANA VERIDIANA
043	149/2013	45312737X	ROSANA PEREIRA DIAS
044	080/2013	233787379	ROSANGELA APARECIDA DE OLIVEIRA RENALDI
045	104/2013	469380950	ROSIMEIRE APARECIDA MARCON
046	049/2013	232471666	SILVANA APARECIDA DE OLIVEIRA
047	060/2013	18748693	SILVANA DE JESUS TROLEZE
048	128/2013	407107873	SOLANGE APARECIDA ALVES DE ALCANTARA
049	032/2013	1483166112	VIVIANE SILVA DE OLIVEIRA

CARGO PÚBLICO: AGENTE COMUNITÁRIO DE SAÚDE
Área 5 – Programa de Agentes Comum. de Saúde

Jardim Maria Helena, Jardim Milan, Bela Vista I e Bela Vista II

ORDEM	N.º INSC	RG	NOME
			BELA VISTA I
001	076/2013	298268681	ROSANGELA BESSA BEZERRA
002	107/2013	283890113	SILVIA APARECIDA JOB
			BELA VISTA II
003	040/2013	492290805	ANA CAROLINE FERREIRA DA SILVA
004	138/2013	37887519X	ANA PAULA DA SILVA
005	006/2013	454196003	ANGELA CRISTINA FRANCISCO
006	161/2013	1477334807	ANGELA LIMA DE JESUS
007	036/2013	292959898	ELISETE CAETANO
008	095/2013	301606262	ELKE IRANEIDE MEDEIROS
009	044/2013	297266020	MARINALVA APARECIDA DA SILVA
010	043/2013	541320269	VANESSA FERNANDA DA SILVA DOS SANTOS
			JARDIM MILAN
011	039/2013	413041177	ALINE LINS CAETANO
012	051/2013	29296042	JANAINA FRADE MARCONI
013	035/2013	405085096	REGIANI STORTI
			JARDIM MARIA HELENA
014	122/2013	486548569	CAROLINA BARBOZA
015	087/2013	404031018	CIBELE CRISTINA TENORIO
016	019/2013	278681414	CINTIA LANGE MACIEL
017	016/2013	279589852	CRISTIANA DONIZETE DOS REIS
018	054/2013	326931521	DANIELA APARECIDA PAULOSKI
019	015/2013	40710773	EDNA SIPRIANO DA SILVA
020	069/2013	267942916	ERICA ALEXANDRA APARECIDA PINCH DE SOUZA
021	042/2013	405536215	ERICA ELAINE SAMUEL
022	103/2013	405535624	FABIANA APARECIDA DOMINGOS DECCO
023	053/2013	498505245	FERNANDA ALICE DOS SANTOS DA SILVA
024	164/2013	405538856	IARA SANTOS BASSANI
025	022/2013	473174017	ISABEL CRISTINA VENTURINI
026	037/2013	471617052	ISABELE CANCIO PEREIRA
027	041/2013	445711528	JECICA ROBERTA DE LIMA
028	075/2013	198947276	JORGINA HONORATO DE LIMA
029	132/2013	445712077	JULIANO APARECIDO DA SILVA
030	117/2013	42095525	KARINA XAVIER DA SILVA FERREIRA
031	083/2013	40553828	KATIA SIMONE CALIXTO
032	167/2013	368494718	KELY DOMINGOS
033	118/2013	288136081	LAIDE CAMPOS RODRIGUES
034	077/2013	424812587	LORENA AP. CREMASCO DE MELO FERNANDES
035	058/2013	326931399	LUCIANA MODESTA
036	064/2013	267943702	MARCIA BENEDITA AP. GARCIA FERNANDES
037	017/2013	298124063	MARIA APARECIDA DONIZETI REIS
038	126/2013	455285019	RAQUEL CRISTINA DE OLIVEIRA
039	150/2013	413858170	RONALDO DUARTE MOREIRA
040	078/2013	19894863	ROSANGELA APARECIDA CANCIO
041	034/2013	216553994	SANDRA REGINA MARCHI PADOVAN
042	151/2013	303296896	SILVANA VITAL DO PRADO
043	038/2013	172944351	SONIA APARECIDA CANCIO
044	048/2013	44430521X	THAIS STEFANI GOMES

CARGO PÚBLICO: AGENTE COMUNITÁRIO DE SAÚDE
Área 6 – Programa de Agentes Comum. de Saúde
Vila Bianchi, Vila Rica I, Vila Rica II, Jardim Becari, Jardim Luciana
Jardim Planalto, Jardim Progresso

ORDEM	N.º INSC	RG	NOME
			JARDIM PLANALTO
001	045/2013	536429030	AHILA MARIA DE SOUZA LOPES
002	072/2013	268841111	MARLENE SOARES PORTO BARBOSA
			VILA BIANCHI
003	090/2013	163294203	DIRCEU TRENTIN
004	158/2013	218222154	LUZIA ANA DA SILVA
			VILA RICA I
005	027/2013	420956013	ANA FLAVIA RIBEIRO PEREIRA
006	163/2013	0823487075	ANDRESA CRISTINA MERCEZ OLIVEIRA
007	046/2013	488898031	JAINE MARIANA DOS SANTOS
008	134/2013	407108403	RAFAEL JOSÉ PIRES
009	121/2013	42095704	RUBIANA DAVID SIPRIANO DA SILVA
010	061/2013	47173996	SULAMITA FERNANDA DE SOUZA
			VILA RICA II
011	011/2013	327614869	ALESSANDRA CRISTINA RIBEIRO DE JESUS
012	089/2013	423870944	ANA LAURA MALANDRIN
013	071/2013	405094097	ARIANE APARECIDA MASOTTI CORREA
014	007/2013	184633825	IZILDINHA FERREIRA DO NASCIMENTO
015	153/2013	445305319	JAQUELINE FLORENTINO
016	100/2013	1452716250	JOANICE DOS SANTOS DA CONCEIÇÃO
017	094/2013	30592641X	MARILDA HELENA MENDONÇA
018	099/2013	575483921	MAYARA DA SILVA LEITE DE AZEVEDO
019	020/2013	32953189X	MICHELE RIBEIRO DAMASIO
020	165/2013	7953185	SIMONE MARIA DOS SANTOS

Santo Antonio de Posse, 31 de Julho de 2013.

COMISSÃO ORGANIZADORA EXAMINADORA E JULGADORA DE CONCURSO PÚBLICO



PREFEITURA MUNICIPAL DE SANTO ANTONIO DE POSSE
Estado de São Paulo

CONCURSO PÚBLICO N.º 008/2013

EDITAL DE HOMOLOGAÇÃO DE INSCRIÇÕES E CONVOCAÇÃO PARA PROVA ESCRITA

A PREFEITURA MUNICIPAL DE SANTO ANTONIO DE POSSE, Estado de São Paulo, coordenado pela Comissão Organizadora, Examinadora e Julgadora de Concurso Público, nomeada através da Portaria n.º 6659, de 04 de Junho de 2013, torna público, para conhecimentos dos interessados, que todas as inscrições para o **CONCURSO PÚBLICO N.º 008/2013**, com o devido recolhimento da taxa de inscrição, realizadas no período de 12 de Julho de 2013 a 23 de Julho de 2013 foram homologadas.

Os candidatos devidamente inscritos ficam convocados à prestação da prova escrita, que será realizada no dia **18 de Agosto de 2013, domingo, com início impreterivelmente às 9:00 horas**, nas dependências da EMEF "Profª Conceição Godoi Menuzzo", à Rua Dr. Alberto Aranha Fortuna, nº 700, Jardim Maria Helena, Santo Antonio de Posse, SP.

Na data de realização das provas, os candidatos deverão se apresentar, no mínimo, com antecedência de 30 (trinta) minutos do horário determinado para o início das mesmas, munidos da ficha de inscrição, documento de identidade (RG), caneta esferográfica azul ou preta, lápis e borracha, sem o que não serão admitidos às provas.

Segue abaixo, demonstrativo das inscrições que foram homologadas:

CARGO PÚBLICO: TÉCNICO DE ENFERMAGEM

ORDEM	N.º INSC	RG	NOME
001	012/2013	203478058	ADRIANA BAPTISTA PIRES DOS REIS
002	051/2013	285404246	ADRIANA SILVA OLIVEIRA
003	088/2013	337983951	ALAIANE MACEDO DE CARVALHO
004	085/2013	401265894	ALESSANDRA GALDINO CONCURUTO
005	073/2013	307178079	ALESSANDRA GENAIN BEZERRA
006	004/2013	420955677	ALINE APARECIDA VENERE GODOI
007	026/2013	396575973	ANA RITA BARRETO SOUZA LIMA
008	084/2013	33118059	ANDERSON JOSÉ ALVES PINHEIRO
009	063/2013	406522546	ANDREA CARLOS BATISTA
010	071/2013	506754698	ANTONIO CARLOS CORREIA DOS SANTOS
011	040/2013	539954615	APARECIDA BENEDITA TOMÉ
012	033/2013	28858076X	APARECIDA DE FATIMA DA CUNHA
013	072/2013	285866709	APARECIDA DE FATIMA LIMA DE ARAUJO
014	032/2013	10122879	AUTA MARIA NOGUEIRADA SILVA
015	009/2013	484274442	BEATRIZ NUCCI
016	016/2013	346554482	CARINA BERNARDINO DE LUCENA
017	037/2013	420958009	CIBELE APARECIDA DE TOLEDO
018	090/2013	302777428	CINTIA DE OLIVEIRA SANTOS
019	092/2013	22371608X	CLARISSE SILVA DE MORES
020	061/2013	254574348	CLAUDIA DE SOUZA
021	046/2013	308534621	CLEIDE BARBOSA
022	029/2013	308063880	CLEUSA GORKS
023	019/2013	48278199	CRISLAINE APARECIDA BUENO
024	043/2013	407097065	CRISLAINE DE SOUZA
025	079/2013	29726624X	CRISTINA CARVALHO LUIZE
026	052/2013	19707561	CRISTINA DE SOUZA
027	034/2013	405537438	DALIDI PANSANI DE FRANÇA DOS SANTOS
028	047/2013	250754101	EDNA MARIANA GONÇALVES VISCOVINI
029	050/2013	405088309	ELAINE AP. GANDOLPHO DE TOLEDO DIOGO
030	010/2013	305927516	ELISANGELA ALVES LINO
031	018/2013	287319635	ÉRICA CRISTINA SALES ANTUNES DA SILVA
032	011/2013	235637452	EUNILDA CORREIA

033	062/2013	40553825X	FABIANA BEVILACQUA BUENO
034	014/2013	278681803	FABIANA DA SILVA MARCELO
035	005/2013	420957716	FABIANA SIMONE PIRES DE MORAES
036	078/2013	308959565	FLAVIA ALVES PEREIRA
037	068/2013	418253596	GABRIELA NASCIMENTO CYPRIANO
038	065/2013	343289374	GIOVANA BATONI
039	030/2013	308959541	GISELE ALESSANDRA MACHADO
040	087/2013	412053949	GLAUCIA GLESE ROBERTO
041	025/2013	304841523	GLAUCIA REGINA VERENE
042	075/2013	239575404	HILTON VITOR DOS SANTOS
043	069/2013	482126280	ISABELA VERGINI
044	027/2013	445711528	JECICA ROBERTA DE LIMA
045	036/2013	40553890X	JOÃO PAULO TEODORO ROSA
046	053/2013	47136874X	JOELMA MACHADO
047	059/2013	0434501520119	JOSE VALDO SOUSA CHAVES
048	066/2013	410647093	JOSEANE CORNELIO
049	020/2013	453150974	JOSIANE PEREIRA DA SILVA
050	021/2013	48739089	JOZIANE LOURENÇO
051	077/2013	430677406	JULIANA FERNANDA DA FONSECA
052	076/2013	346893318	JULIANO DONIZETI DE CAMPOS
053	031/2013	420958320	KELLY REGINA FERREIRA
054	038/2013	450645137	KÊNIA CRISTINA DOS SANTOS
055	023/2013	475968104	LETÍCIA MARIA LUCON FOGAÇA
056	028/2013	40553684	LICEIA REGINA DA SILVA
057	057/2013	337444316	LILIANE DE SOUZA
058	003/2013	264938197	LUCIANA APARECIDA GODOI
059	017/2013	20347787X	LUCYNEIRE JARDIM PIMENTEL
060	035/2013	3391420504	MARCELO GONÇALVES DA ROCHA
061	041/2013	276203616	MARIA APARECIDA FAUSTINO DA SILVA
062	058/2013	12947894	MARIA APARECIDA MOREIRA DA SILVA
063	006/2013	212022398	MARIA APARECIDA PIOVEZAN MACIEL
064	064/2013	297266536	MARIA APARECIDA VENERI
065	083/2013	226768806	MARIA ROSA DOS SANTOS
066	042/2013	45313221	MARIA CLAUDIA ALVES
067	082/2013	454340734	MARIA DAS DORES DE SOUZA
068	054/2013	203478587	MARIA JOSE MACHADO MARTINS
069	007/2013	205517080	MARINA APARECIDA GONÇALVES
070	022/2013	10677229	MARLENE APARECIDA SANAVIO TOPINEL
071	086/2013	405085266	MIRLENE TUROLLA
072	039/2013	42565016	NATALIA GOMES DA SILVA
073	045/2013	154293325	OTHIR DOMINGOS DE LIMA FERREIRA
074	002/2013	203477789	PATRICIA APARECIDA DE JESUS LALLA
075	080/2013	239575179	PAULO FERNANDES POLYCARPO
076	049/2013	409255609	RITA SILENE MORAES LEMOS
077	008/2013	407097739	ROSANA APARECIDA GOTTI BERNARDO
078	024/2013	218215095	ROSELI CACHIELLI MASOTTI
079	081/2013	237468980	ROSEMEIRE SARA MARUGI ALVES
080	089/2013	184343756	SEBASTIANA APARECIDA SIMÕES
081	044/2013	198948906	SUZETE APARECIDA RIBEIRO DA SILVA
082	074/2013	495209739	THAIS AMARAL BICHEGO SECCHINATTO
083	091/2013	20347903	VALDEMIR APARECIDO PEREIRA
084	070/2013	301793694	VALDIRENE APARECIDA CEZAR
085	067/2013	395620338	VALDIRENE DE AZEVEDO EUGENIO COSTA
086	001/2013	349210287	VALERIA CRISTINA DE CAMARGO
087	013/2013	203477522	VILMA SIMÃO DE SILVA SPOSITO
088	048/2013	45152293X	VANESSA APARECIDA DE OLIVEIRA MALANDRIN

089	056/2013	468059222	VANESSA CAROLINE RIBEIRO WAISS
090	060/2013	481512469	VANESSA DE CAMPOS
091	015/2013	266680100	VIVIANE APARECIDA DA SILVA ALMEIDA
092	055/2013	40928949	VIVIANE SIMIONI

Santo Antonio de Posse, 31 de julho de 2013.

COMISSÃO ORGANIZADORA EXAMINADORA E JULGADORA DE CONCURSO PÚBLICO

>>>ACESSE NOSSO SITE: www.pmsaposse.sp.gov.br



Prefeitura Municipal de Santo Antonio de Posse

EDITAL DE CONVOCAÇÃO

O Departamento de Recursos Humanos da Prefeitura Municipal de Santo Antonio de Posse, Estado de São Paulo.

CONVOCA:

MARCIA SABINO LEMES DE ARAUJO

ANA RITA B. SOUZA LIMA

ANA PAULA MEMDES DA SILVA

Aprovados e classificados no Processo Seletivo n.º 001/2013 de Agente de Controle de Endemias a Comparecer naquele departamento no prazo de 03 (três) dias, a contar da data da publicação deste, para tratar de sua nomeação por prazo determinado, levando para tanto Documento de Identidade (RG), CPF e comprovante de residência recente, bem como todos os documentos exigidos no Edital do Concurso.

O não comparecimento no prazo determinado caracterizará desistência, não gerando direito a uma nova convocação.

Santo Antonio de Posse, 31 de JULHO de 2013.

Maria José Bulia

Diretora de Recursos Humanos

001/2013	VALOR: R\$ 500,00 (quinhentos reais)
CONTRATANTE: PREFEITURA MUNICIPAL DE SANTO ANTONIO DE POSSE;	VIGÊNCIA: 01/04/2013 a 01/04/2015
CONTRATADA: Thais Soares	Santo Antonio de Posse, 01 de abril de 2013
CPF: 403.043.798-24	005/2013
OBJETO: estagio	CONTRATANTE: PREFEITURA MUNICIPAL DE SANTO ANTONIO DE POSSE;
VALOR: R\$ 500,00 (quinhentos reais)	CONTRATADA: Kelly Cristina Miguel do Amaral
VIGÊNCIA: 03/06/2013 a 03/06/2015	CPF: 367.156.248-01
Santo Antonio de Posse, 03 de junho de 2013	OBJETO: estagio
002/2013	VALOR: R\$ 500,00 (quinhentos reais)
CONTRATANTE: PREFEITURA MUNICIPAL DE SANTO ANTONIO DE POSSE;	VIGÊNCIA: 01/04/2013 a 01/04/2015
CONTRATADO: Mauro Sergio Tobias Mendonça	Santo Antonio de Posse, 01 de abril de 2013
CPF: 178.933.538-80	006/2013
OBJETO: estagio	CONTRATANTE: PREFEITURA MUNICIPAL DE SANTO ANTONIO DE POSSE;
VALOR: R\$ 500,00 (quinhentos reais)	CONTRATADA: Whitney da Cruz Santos
VIGÊNCIA: 08/04/2013 a 08/04/2015	CPF: 129.683.347-00
Santo Antonio de Posse, 08 de abril de 2013	OBJETO: estagio
003/2013	VALOR: R\$ 500,00 (quinhentos reais)
CONTRATANTE: PREFEITURA MUNICIPAL DE SANTO ANTONIO DE POSSE;	VIGÊNCIA: 01/04/2013 a 01/04/2015
CONTRATADA: Maria Salete Ferreira da Silva	Santo Antonio de Posse, 01 de abril de 2013
CPF: 361.066.904-72	007/2013
OBJETO: estagio	CONTRATANTE: PREFEITURA MUNICIPAL DE SANTO ANTONIO DE POSSE;
VALOR: R\$ 500,00 (quinhentos reais)	CONTRATADA: Jenifer Maíra Oliveira Rebello
VIGÊNCIA: 01/04/2013 a 01/04/2015	CPF: 409.220.778-60
Santo Antonio de Posse, 01 de abril de 2013	OBJETO: estagio
004/2013	VALOR: R\$ 500,00 (quinhentos reais)
CONTRATANTE: PREFEITURA MUNICIPAL DE SANTO ANTONIO DE POSSE;	VIGÊNCIA: 01/04/2013 a 01/04/2015
CONTRATADO: Leandro da Silva Fernandes	Santo Antonio de Posse, 01 de abril de 2013
CPF: 420.159.188-33	
OBJETO: estagio	

"VAGA ESPECIAL"

RESPEITE

COMPPDENE

Conselho Municipal da Pessoa Portadora de Deficiência e Necessidades Especiais de Santo Antônio de Posse



BAZAR BENEFICENTE

Fundo de Solidariedade de Santo Antonio de Posse

Será realizado no dia 10 de Agosto.

Horário: Das 8:00 às 12:00 hs.

Local: Centro Comunitário Antonio Candido Sobrinho

Rua: Das Violetas, 21 Jd. Das Flores

VENHA CONFERIR ROUPAS, CALÇADOS & ACESSÓRIOS

ADJUDICAÇÃO/HOMOLOGAÇÃO-PREGÃO PRESENCIAL Nº.037/2013
Dr. Maurício Dimas Comisso, Prefeito Municipal de Santo Antônio de Posse, Estado de São Paulo, torna público para conhecimento de todos os interessados que ADJUDICA/HOMOLOGA o processo licitatório Pregão Presencial nº.037/2013, que tem como objeto o Registro de Preço para fornecimento de Óleo, Lubrificante, Graxa e Material de Limpeza Automotiva, à favor da empresa: - Auto Posto Possense pelo valor total de R\$ - 220.375,00.
Prefeitura Municipal de Santo Antônio de Posse – SP, em 29 de Julho de 2.013.
Dr. Maurício Dimas Comisso-Prefeito Municipal

EXTRATO DE CONTRATO DE ATA DE REGISTRO DE PREÇOS.
Dr. Maurício Dimas Comisso, Prefeito de Santo Antônio de Posse – SP, torna público para conhecimento de todos os interessados que encontra se disponível, conforme o Artigo nº.15, Parágrafo 2º. da Lei Federal nº.8.666/93, a Ata de Registro de Preços do processo licitatório Pregão Presencial nº.037/2013, cujo objeto é o Registro de Preços para de Óleo, Lubrificante, Graxa e Material de Limpeza Automotiva, -CONTRATO nº.037/2013 – Ata de Registro de Preços nº.019/2013 – CONTRATANTE: Prefeitura do Município de Santo Antônio de Posse – CONTRATADA/DETENTORA DA ATA: Auto Posto Possense pelo valor total de R\$ - 220.375,00, vigência 12 (doze) meses de 30/07/2013 à 30/07/2014.
Dr. Maurício Dimas Comisso-Prefeito Municipal

ADJUDICAÇÃO/HOMOLOGAÇÃO-PREGÃO PRESENCIAL Nº.016/2013
Dr. Maurício Dimas Comisso, Prefeito Municipal de Santo Antônio de Posse, Estado de São Paulo, torna público para conhecimento de todos os interessados que ADJUDICA/HOMOLOGA o processo licitatório Pregão Presencial nº.016/2013, que tem como objeto o Registro de Preço para fornecimento de produtos perecíveis (carnes, embutidos e congelados), à favor das empresas: - IOTTI GRIFFE DA CARNE LTDA., pelo valor total de R\$ 774.393,00 , DISTRIBUIDORA NANCY LTDA, pelo valor total de R\$ 190.950,00, PONTO DO NHOQUE IND. E COM. DE PROD. ALIMENTICIOS, pelo valor total de R\$ 31.250,00 e F D DISTRIBUIÇÃO LTDA. pelo valor total de R\$ - 190.650,00.
Prefeitura Municipal de Santo Antônio de Posse – SP, em 29 de Julho de 2.013.
Dr. Maurício Dimas Comisso-Prefeito Municipal

EXTRATO DE CONTRATO DE ATA DE REGISTRO DE PREÇOS.
Dr. Maurício Dimas Comisso, Prefeito de Santo Antônio de Posse – SP, torna público para conhecimento de todos os interessados que encontra se disponível, conforme o Artigo nº.15, Parágrafo 2º. da Lei Federal nº.8.666/93, a Ata de Registro de Preços do processo licitatório Pregão Presencial nº.016/2013, cujo objeto é o Registro de Preços para para fornecimento de produtos perecíveis (carnes, embutidos e congelados), - CONTRATO nº.38/20113 A à D – Ata de Registro de Preços nº.020/2013 A à D – CONTRATANTE: Prefeitura do Município de Santo Antônio de Posse – CONTRATADA/DETENTORA DA ATA: IOTTI GRIFFE DA CARNE LTDA., pelo valor total de R\$ 774.393,00 , DISTRIBUIDORA NANCY LTDA, pelo valor total de R\$ 190.950,00, PONTO DO NHOQUE IND. E COM. DE PROD. ALIMENTICIOS, pelo valor total de R\$ 31.250,00 e F D DISTRIBUIÇÃO LTDA. pelo valor total de R\$ - 190.650,00., vigência de 12 (doze) meses 30/07/2013 à 30/07/2014
Dr. Maurício Dimas Comisso-Prefeito Municipal

CALENDÁRIO DE REUNIÕES DOS CONSELHOS MUNICIPAIS PARA O MÊS DE AGOSTO DE 2013

Data	Dia Semana	Hora	Conselho	Local
07.08.13	4ª Feira	8h	Comppdene	Sala Reuniões da Prefeitura
14.08.13	4ª Feira	9h	Comdema	Sala Reuniões da Prefeitura
14.08.13	4ª Feira	17h	Comdeurb	Sala Reuniões da Prefeitura
27.08.13	3ª Feira	16h	Comhab	Sala Reuniões da Prefeitura
29.08.13	5ª Feira	15h	Contur	Sala Reuniões da Prefeitura
29.08.13	5ª Feira	16h	Comdepac	Sala Reuniões da Prefeitura



O Fundo Social de Solidariedade de Santo Antonio de Posse agradece do fundo do coração as doações recebidas na Campanha do Agasalho de 2013.

É por causa de atitudes como essas que muitas ações são abrilhantadas e tornam melhor o dia de pessoas, nos ajudando a concretizar nossa missão: promover a melhoria da qualidade de vida e a elevação da auto estima.

As peças já foram distribuídas, foram muito importantes devido à essa intensa onda de frio que atravessamos neste inverno, e por causa dela, aproveitamos a oportunidade para informar que continuamos recebendo doações em nossa sede.

Ainda dá tempo de ser solidário!

*Mais uma vez agradecemos a colaboração recebida!
Fundo Social de Solidariedade*

INFLUENZA A(H1N1)

MEDIDAS SIMPLES PARA SE PREVENIR:



www.saude.gov.br

DISQUE SAÚDE 0800 61 1997

SUS

Agência Nacional de Vigilância Sanitária

Secretaria de Vigilância em Saúde

Ministério da Saúde

BRASIL GOVERNO FEDERAL

EXTRATO DO CONTRATO

Nos termos do Artigo 2º, V da Lei Municipal nº 1644, de 27 de maio de 1997.

CONTRATANTE: Prefeitura Municipal de Santo Antônio de Posse;

CONTRATADA: ANDREA CRISTINA GARCIA;

OBJETO: Contratação de serviços de Professor Titular de Educação Básica II por tempo determinado;

VALOR MENSAL: 1.685,23 (Um mil seiscentos e oitenta cinco reais e vinte três centavos);

PRAZO DE VIGÊNCIA: 18 de junho 2013 até 31 de dezembro de 2013;

Prefeitura Municipal de Santo Antônio de Posse, aos 18 de junho de 2013.

Mauricio Dimas Comisso

Prefeito

EXTRATO DO CONTRATO

Nos termos do Artigo 2º, V da Lei Municipal nº 1644, de 27 de maio de 1997.

CONTRATANTE: Prefeitura Municipal de Santo Antônio de Posse;

CONTRATADA: EDERLI APARECIDA PERIM FERNANDES;

OBJETO: Contratação de serviços de Professor Titular de Educação Básica I por tempo determinado;

VALOR MENSAL: 1.522,02 (Um mil quinhentos e vinte dois reais e dois centavos);

PRAZO DE VIGÊNCIA: 03 de junho 2013 até 31 de dezembro de 2013;

Prefeitura Municipal de Santo Antônio de Posse, aos 03 de junho de 2013.

Mauricio Dimas Comisso

Prefeito

EXTRATO DO CONTRATO

Nos termos do Artigo 2º, V da Lei Municipal nº 1644, de 27 de maio de 1997.

CONTRATANTE: Prefeitura Municipal de Santo Antônio de Posse;

CONTRATADA: ELIANE DIONIZIO DOS SANTOS;

OBJETO: Contratação de serviços de Professor Titular de Educação Básica I por tempo determinado;

VALOR MENSAL: 1.522,02 (Um mil quinhentos e vinte dois reais e dois centavos);

PRAZO DE VIGÊNCIA: 04 de junho 2013 até 31 de dezembro de 2013;

Prefeitura Municipal de Santo Antônio de Posse, aos 04 de junho de 2013.

Mauricio Dimas Comisso

Prefeito

EXTRATO DO CONTRATO

Nos termos do Artigo 2º, V da Lei Municipal nº 1644, de 27 de maio de 1997.

CONTRATANTE: Prefeitura Municipal de Santo Antônio de Posse;

CONTRATADA: MARCIA APARECIDA VITTI DA SILVA;

OBJETO: Contratação de serviços de Professor Titular de Educação Básica I por tempo determinado;

VALOR MENSAL: 1.522,02 (Um mil quinhentos e vinte dois reais e dois centavos);

PRAZO DE VIGÊNCIA: 04 de junho 2013 até 31 de dezembro de 2013;

Prefeitura Municipal de Santo Antônio de Posse, aos 04 de junho de 2013.

Mauricio Dimas Comisso

Prefeito –

EXTRATO DO CONTRATO

Nos termos do Artigo 2º, V da Lei Municipal nº 1644, de 27 de maio de 1997.

CONTRATANTE: Prefeitura Municipal de Santo Antônio de Posse;

CONTRATADA: MEIRE VEDOVATTO PEREIRA DA SILVA;

OBJETO: Contratação de serviços de Professor Titular de Educação Básica I por tempo determinado;

VALOR MENSAL: 1.522,02 (Um mil quinhentos e vinte dois reais e dois centavos);

PRAZO DE VIGÊNCIA: 03 de junho 2013 até 31 de dezembro de 2013;

Prefeitura Municipal de Santo Antônio de Posse, aos 03 de junho de 2013.

Mauricio Dimas Comisso

Prefeito –



NOVOS CURSOS 2013

CURSO	INÍCIO	TÉRMINO	DIAS/HORA	PERÍODO
CURSO RECURSOS HUMANOS - SENAI	05/08	21/10	SEGUNDA A SEXTA 19:00 AS 22:00	NOITE
CURSO DE AUXILIAR PESSOAL - SENAI	19/08	11/10	SEGUNDA A SEXTA 13:00 AS 17:00	TARDE
CURSO DE LOGISTICA - SENAI	19/08	12/11	SEGUNDA A SEXTA 08:00 AS 12:00	MANHÃ
CRIAÇÃO E TÉCNICAS BIJUTERIAS MAX COLAR	27/08	26/09	TERÇAS E QUINTAS FEIRAS 13:00 AS 17:00	TARDE
CURSO DE CUSTOMIZAÇÃO PEÇAS CAMA, MESA E BANHO	15/10	14/11	TERÇAS E QUINTAS FEIRAS 13:00 AS 17:00	TARDE
CURSO DE TRAÇADOR DE CALDERARIA – SENAI	19/08	17/10	SEGUNDA A SEXTA 19:00 AS 22:00	NOITE

- **TODOS OS CURSOS NECESSITAM DE ENSINO FUNDAMENTAL COMPLETO**
- **DOCUMENTOS NECESSÁRIOS PARA AS INSCRIÇÕES: XEROX**

***RG/CPF/COMPROVANTE DE RESIDÊNCIA/COMPROVANTE DE ESCOLARIDADE/
CARTEIRA DE TRABALHO***

***PROCURAR O CENTRO COMUNITÁRIO ANTÔNIO CÂNDIDO SOBRINHO
RUA DAS VIOLETAS 21- JARDIM DAS FLORES / CONTATO (19) 3896-2711***

DEPARTAMENTO DE ADMINISTRAÇÃO EDITAL

É o presente para proceder a publicação em edital, em cumprimento ao artigo 23, § 1º, III do Decreto nº 70.235/1972: Far-se-á a intimação: §1º Quando resultar improficuo um dos meios previstos no caput deste artigo ou quando o sujeito passivo tiver sua inscrição declarada inapta perante o cadastro fiscal, a intimação poderá ser feita por edital publicado: III – uma única vez, em órgão da imprensa oficial local.

O contribuinte notificado/intimado tem prazo de 15 dias para proceder a impugnação deste ou regularizar sua inscrição junto a este órgão, conforme artigo 23, IV do decreto acima mencionado, sob pena de ter a licença cassada, conforme dispõe o art. 149 da Lei Complementar 013/1996:

IM

4454
4882
4993
4897
5086
6017
6023

Nome

Júlio Cezar dos Reis
Sebastião de Souza Machado
Helen Cassiane Parducci Suelo
Johnny Almeida da Silva
Reinaldo Pozzolini Ribeiro
Eliana Aparecida de Oliveira
Marinalva Damascena do Nascimento

Sonia Maria Ardemani
Diretor Administrativo

Jane Jaqueline M Santos
Fiscal Tributária



Balcão de Empregos da Prefeitura informa novas vagas:

EMPRESA SEARA CONTRATA – alteração da data da entrevista

ENTREVISTA DE EMPREGO: Interessados comparecer com todos os documentos para entrevista

DATAS: 02 e 09/08/2013

HORÁRIO: 9:00 h

LOCAL: Rua Assumpta Mion Bianchi, 58 Vila Bianchi (no PROCON, perto da Igreja Quadrangular e da Rodoviária)

-
- **SERVIÇOS DIVERSOS** MASCULINO E FEMININO - para selecionar frutas. Interessados comparecer c/os documentos no FERRETI FRUTAS ou no PROCON
 - **SERRADOR DE MÁRMORE E GRANITO** - necessário experiência
 - **RECEPCIONISTAS PARA MOTEL** - deve ter transporte próprio, para trabalhar das 15h às 23h e das 20h às 4h. BENEFÍCIOS: salário + alimentação + ajuda de custo para o transporte.
 - **VENDEDOR EXTERNO** - para trabalhar com vendas de publicidade ter veículo próprio. BENEFÍCIOS: salário + comissão + ajuda de custo + gasolina + ajuda pedágio (quando houver).
 - **MECÂNICO DE MANUTENÇÃO** - Experiência em solda. BENEFÍCIOS: vale transporte + refeição no local.

Interessados enviar currículo indicando o nome da vaga para:

currículo.sap@hotmail.com ou para o endereço

Rua Assumpta Mion Bianchi, 58 Vila Bianchi (PROCON)