

PLANTA - escala 1/100

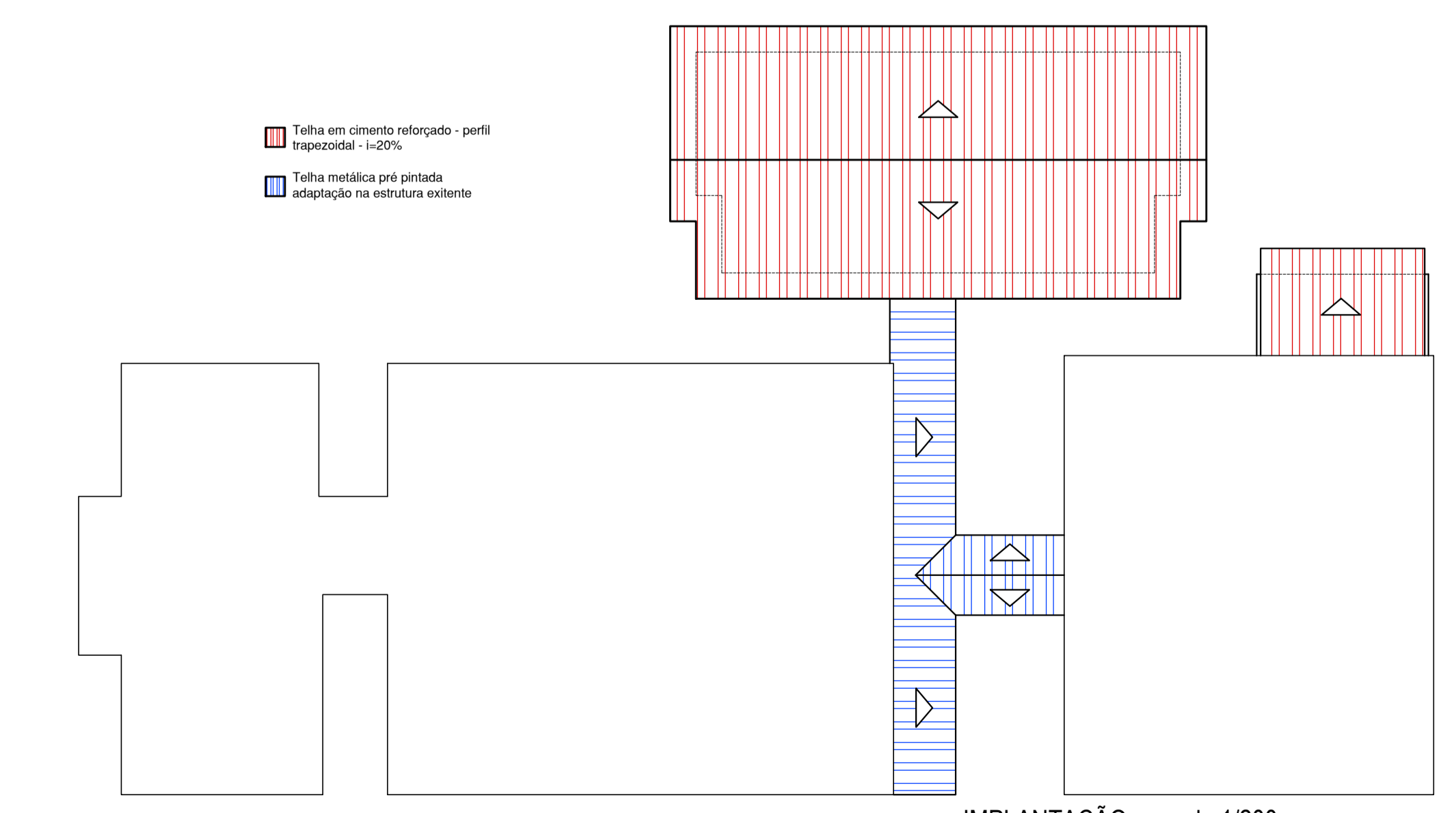

IMPLANTAÇÃO - escala 1/200

CAIXILHOS						
	LARG.	ALT.	PEIT.	QT.	ILLUM.	TIPO
P1	0,90 m	2,10 m	-	7	1,89 m²	Abrir
P2	0,90 m	1,00 m	-	1	0,90 m²	Abrir
P3	1,00 m	1,00 m	-	1	1,00 m²	Abrir
A	2,00 m	1,10 m	1,00 m	4	2,20 m²	Correr - Vidro
B	2,80 m	1,10 m	1,00 m	2	3,08 m²	Correr - Vidro
C	1,80 m	0,60 m	1,50 m	2	1,08 m²	Basculante - Vidro
D	2,50 m	1,10 m	1,00 m	2	2,75 m²	Correr - Vidro
E	0,85 m	0,80 m	1,00 m	1	0,68 m²	Basculante - Vidro

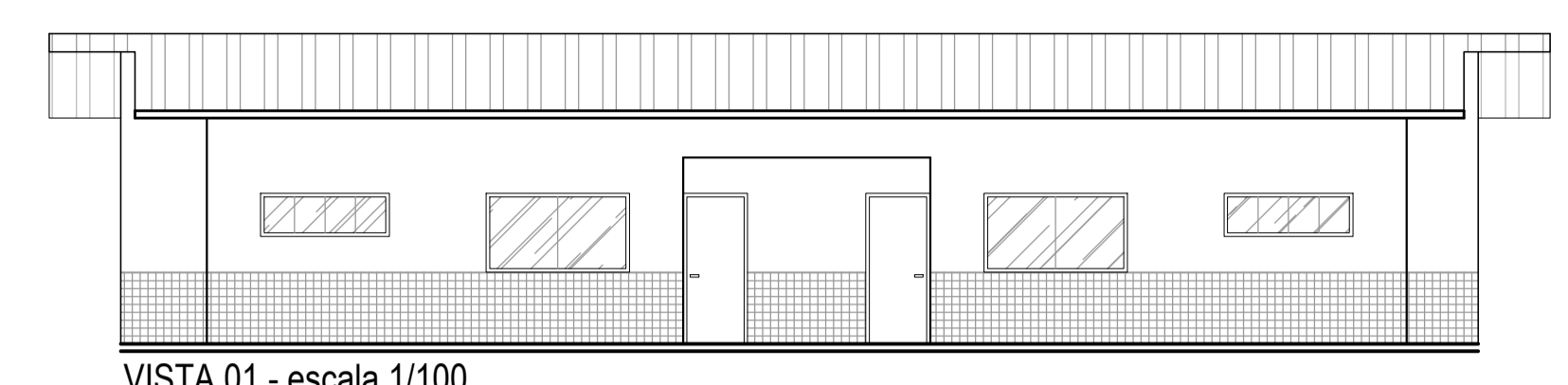

VISTA 01 - escala 1/100

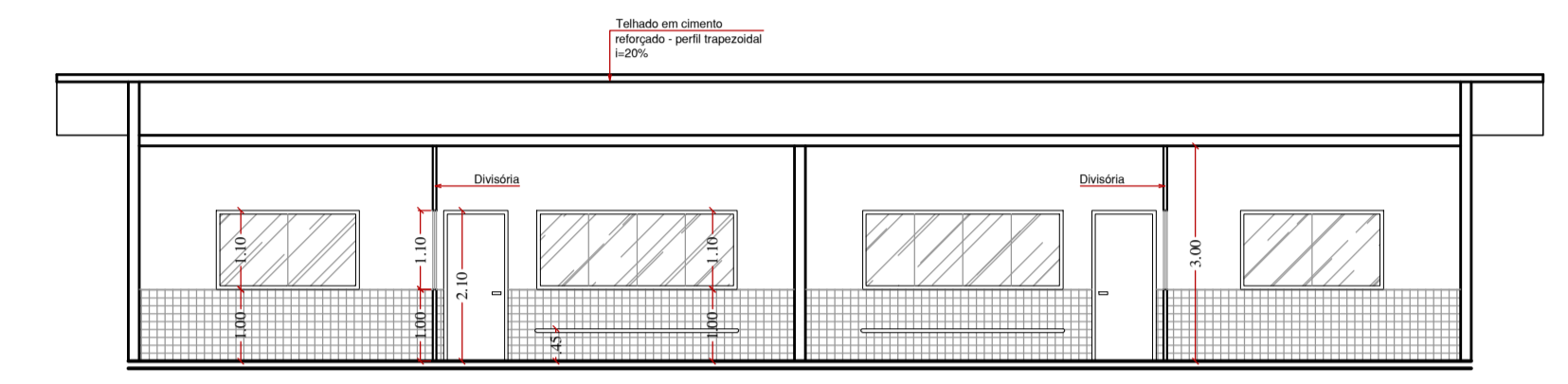

CORTE AA - escala 1/100

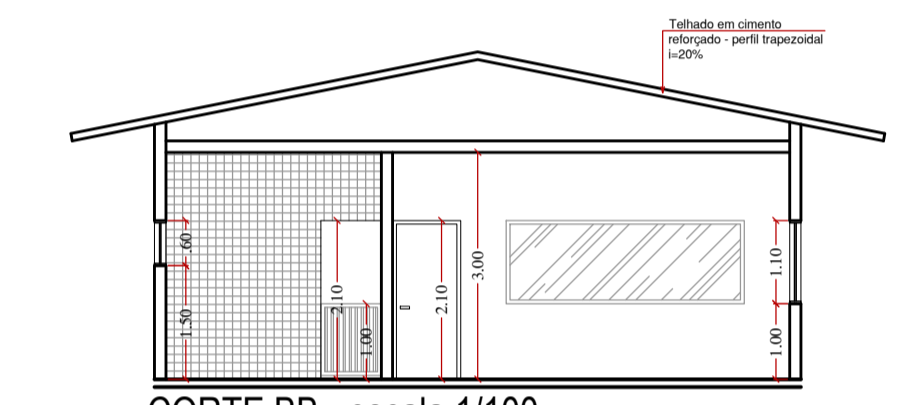

CORTE BB - escala 1/100

	PROJETO ARQUITETÔNICO	Folha 1/1
	Proprietário: PREFEITURA MUNICIPAL DE SANTO ANTÔNIO DE POSSE Obra: AMPLIAÇÃO DE BERÇÁRIO E COZINHA Local: EMEI "Prof. Albertina Dias de Moraes Longhi" R. Geraldo Grimaldi, 350, Jd. Maria Helena Município: SANTO ANTONIO DE POSSE - SP	
Situação sem escala: <div style="border: 1px solid black; border-radius: 50%; width: 40px; height: 40px; text-align: center; margin: 10px auto;"> VER NO MAPA DO MUNICÍPIO </div>		Prefeit Municipal Norberto de Olivério Junior Autor de Projeto e Orçamento Engº José Sidnei Vieira CREA 0605058496