



JORNAL OFICIAL

DE SANTO ANTONIO DE POSSE

Sexta-feira, 02 de agosto de 2019

ANO IX - EDIÇÃO 576

Órgão Oficial do Município

AULAS DE ARTESANATO SÃO OFERECIDAS PELA PREFEITURA MUNICIPAL

A Prefeitura Municipal de Santo Antônio de Posse, através da Secretaria de Educação e Diretoria de Cultura e Turismo, oferece o curso de patch appliqué, bordado em fita, bordado e "ponto oitinho" para os moradores do município. Atualmente, cerca de 15 alunos participam das aulas ministradas pela professora Claudete Lala.

Os encontros acontecem semanalmente, todas as segundas e terças-feiras, das 19h às 21h30, no Centro Múltiplo do Idoso (CMI). A lista de espera para novas turmas está aberta, para se inscrever basta comparecer ao CMI nos horários de aula e preencher a ficha de inscrição.

Confira algumas fotos do lindo trabalho produzido pelas alunas do curso.



ATENÇÃO, SERVIDORES!

Para melhor efetividade no controle dos atestados médicos apresentados pelos servidores, a partir de 5 de agosto de 2019, os atestados deverão ser entregues diretamente no Departamento de Recursos Humanos, pelo interessado ou seu representante legal dentro do prazo de validade do atestado.



EXPEDIENTE

Prefeitura Municipal de Santo Antônio de Posse
Praça Chafia Chaib Baracat,
351 - Vila Esperança
CEP: 13.830 - 000

Telefone
(19) 3896-9000

Site Oficial
www.pmsaposse.sp.gov.br

E-mail
imprensa@pmsaposse.sp.gov.br

Jornalista Responsável
Marcelo Moura - MTB: 51.244/SP



OUIDORIA

As reclamações e sugestões para a prefeitura de Santo Antônio de Posse podem ser feitas por Formulário e/ou WhatsApp através da OUIDORIA, onde os munícipes terão as respostas oficiais.

Faça suas reclamações ou sugestões através do WhatsApp (19) 99743 5801.



REDES SOCIAIS



/PMSAPOSSE

EM RELATÓRIO DE JUNHO, ARES PCJ CERTIFICA QUALIDADE DA ÁGUA DO MUNICÍPIO

Como de costume, a Agência Reguladora dos Serviços de Saneamento das Bacias dos Rios Piracicaba, Capivari e Jundiá (Ares PCJ) esteve em Santo Antônio de Posse para realizar amostras que conferem e certificam a qualidade

da água distribuída.

Através do Relatório de Ensaio nº 5904.2019, com data de coleta de quatro de junho, comprovou-se a qualidade da água tratada em Santo Antônio de Posse, conforme imagens abaixo:

Relatório de Ensaios Nº: 5904.2019.U- V.0	
01. Dados Contratação:	
Solicitante:	
Razão Social: ARESPCJ - AG REG DOS SERV. DE SAN. DAS BACIAS RIOS PIRAC, CAPIV E JUND	
CNPJ/CPF: 13750681000157	Inscrição Estadual: 165184161112
Endereço: Rua Arnaldo Linares, 228 Jardim Progresso - Santo Antonio de Posse/SP CEP: 13833070	
Proposta Comercial: 1221.2019.V0	
Contato: Ludimila E-mail: ludimila@arespcj.com.br Fone: 19 3601-8962	

02. Dados da Amostragem:	
Descrição do Ponto de Coleta: Amostra 380/19 - Cavalete - Santo Antonio de Posse	
Endereço Coleta:	Rua Arnaldo Linares, 228, Jardim Progresso - Santo Antonio de Posse/SP CEP: 13833070
Condições Ambientais:	Chuva Ausente na Coleta, Chuva Média nas 24h, Tempo: Sol entre nuvens, Vento forte, Temp Ambiente: 16.00°C, Temp Transporte: 4.00°C,
Localização:	Latitude: -22.6076218 Longitude: -46.9304393
Matriz e Origem Amostra:	Água - Água Tratada de Abastecimento
Característica da Amostra:	Simplex
Data de Coleta:	04/06/2019 08:30:00
Data de Recebimento:	04/06/2019 18:00:00
Responsável pela Amostragem:	c.silva - Quimi Quali
Data Conclusão Amostra:	10/06/2019
Responsável pela Conferência:	c.coppi
Data da Conferência:	19/06/2019 17:16:19

Resultados						
Parâmetros	Resultados Analíticos	Padrões de Potabilidade	Un	Incerteza	L.Q./Faixa	Início Ensaio
cloraminas totais	0,3	até 4,0	mg/L	20,2 %	0,1	04/06/2019
cloro residual livre	0,6	de 0,2 a 5,0	mg/L	20,2 %	0,1	04/06/2019
cor aparente	<5	até 15	uC	12 %	5	04/06/2019
fluoreto	0,6	de 0,6 a 0,8	mg/L	11,7 %	0,1	05/06/2019
pH	7,5	de 6,0 a 9,5	U pH	1,8 %	de 2 - 12	04/06/2019
turbidez	<0,7	até 5,0	UNT	3,4 %	0,7	04/06/2019
<i>Escherichia coli</i>	Ausente	ausentes	Aus/Pres em 100mL	-	-	04/06/2019
coliformes totais	Ausente	ausentes	Aus/Pres em 100mL	-	-	04/06/2019
alumínio	<0,200	até 0,200	mg/L	17,910 %	0,200	10/06/2019
ferro	0,283	até 0,300	mg/L	10,790 %	0,100	10/06/2019
manganês	<0,020	até 0,100	mg/L	9,500 %	0,020	10/06/2019

Referências Metodológicas

Relatório N.:5904.2019.U- V.0

Parâmetros	Metodologia
cloraminas totais, cloro residual livre	POP057 - revisão 04
cor aparente	SMWW 2120 C
turbidez	SMWW 2130 B
ferro, manganês	SMWW 3111 B
alumínio	SMWW 3111 D
pH	SMWW 4500 - H B
fluoreto	SMWW 4500-F- C
<i>Escherichia coli</i> , coliformes totais	SMWW 9223 B

Interpretações e Opiniões: A amostra atende aos Padrões de Potabilidade, segundo os ensaios realizados. Legislação conforme observação 4.2.

Legislação: Valores de referência estabelecidos conforme PRC n° 5, de 28 de setembro de 2017, Anexo XX. - Resolução SS 65, de 12/04/2005.

Referência(s) Normativa(s): - POP057 - Procedimento Operacional Fotômetro Portátil de Cloro rev04
- Standard Methods for the Examination of Water and Wastewater 23rd Edition.

Imagens Relacionadas da Amostra:

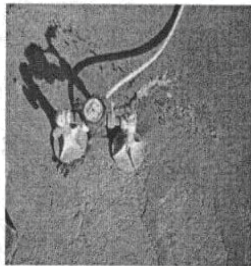

Legenda

mg/L - Milígrama por Litro, uC - Unidades de Cor, U pH - Unidade de pH, UNT - Unidade Nefelométrica de Turbidez, Aus/Pres em 100mL - Presença ou Ausência em 100 mililitro,

L.Q. - Limite de Quantificação, VMP - Valor Máximo Permitido, N.A. - Não Aplicável

03. Informações importantes:

Ensaio(s) de cloraminas totais, cloro residual livre, pH, executado(s) *in loco*

4. Observações

4.1. Art. 34. É obrigatória a manutenção de, no mínimo 0,2 mg/L de cloro residual livre ou 2mg/L de cloro residual combinado ou de 0,2 mg/L de dióxido de cloro em toda a extensão do sistema de distribuição (reservatório e rede), PRC n° 5, de 28 de setembro de 2017, Anexo XX.

4.2. Para o ensaio fluoreto o valor de referência é baseado na Resolução SS 65, de 12/05/2005. Todos os outros ensaios o valor de referência é baseado na PRC n° 5, de 28 de setembro de 2017, Anexo XX.

4.3. Os resultados se restringem as amostras retiradas e ensaios realizados.

4.4. Este laudo somente deve ser reproduzido completo; reprodução de partes requer aprovação escrita da QUIMI QUALI.

4.5. Consulte a disponibilidade para fornecer informações adicionais sobre os ensaios (controle de qualidade, validação e cálculo da estimativa da incerteza de medição, certificados e etc).

4.6. Amostragem realizada pela equipe técnica da Quimi Quali, através do procedimento POP 015 - revisão 16 e SMWW 1060 A/B/C e SMWW 9060 A/B.

4.7. Standard Methods for the Examination of Water and Wastewater - 23rd Ed. Washington, DC: APHA, 2017.

ATUALIZAÇÃO DO CARTÃO SUS

O CARTÃO ATUALIZADO FACILITA, MELHORA E AGILIZA O ATENDIMENTO DO USUÁRIO NA REDE PÚBLICA DE SAÚDE.

Seu cartão está desatualizado?

Procure a Secretaria de Saúde, na Rua Santo Antônio, 336 – Centro das 7h30 às 11h30 e das 13h às 15h30, munido de RG, CPF e Comprovante de Residência. É necessário cadastrar de um a dois telefones (que não sejam o do dono do cartão SUS).



A ATUALIZAÇÃO PRECISA SER REALIZADA ANUALMENTE PARA USUÁRIOS DA REDE PÚBLICA E PRIVADA!

MAIS INFORMAÇÕES:
(19) 3896-1307

PREFEITURA MUNICIPAL
SANTO ANTÔNIO DE POSSE

Precisa falar com a Polícia Municipal de Santo Antônio de Posse?

Disque:

- (19) 3896.1266
- (19) 3896.3807
- (19) 3896.5027



153

LIGAÇÃO GRATUITA

TOLERÂNCIA ZERO CONTRA A CRIMINALIDADE!

Feira da Lua

Santo Antônio de Posse

Todas as **quartas-feiras** na Praça da Matriz, das 18 às 22h

- Barracas dos **produtores rurais** de Santo Antônio de Posse
- Barracas com **objetos dos artesãos** possesentes
- Ampla **praça de alimentação** com acarajé, tapioca, crepe, salgados, espetinhos, cural, pamonha, milho verde, chopp e muito mais...
- Apresentação de **grupo musical** no coreto (após a missa)
- Brinquedos

UMA FEIRA PARA TODA A FAMÍLIA
VENHA PRESTIGIAR!

NO COMBATE À DENGUE, NINGUÉM PODE FICAR PARADO. MUITO MENOS A ÁGUA.



Coloque areia no prato dos vasos de planta



Remova folhas, galhos e tudo que possa impedir a água de escoar pelas calhas



Não deixe a água da chuva acumular sobre a laje



Mantenha a lixeira e a caixa d'água sempre bem fechadas



Entregue seus pneus velhos ao serviço de limpeza urbana



Jogue no lixo todo objeto que possa acumular água



Mantenha bem tampados tonéis e barris d'água



Lave por dentro, com escova e sabão, os utensílios usados para guardar água

Saiba qual local apropriado para **INSTALAÇÃO DE SEU HIDRÔMETRO**

siga as instruções abaixo:



1) Instalação da caixa em terreno ou quando o fechamento da fachada da residência for feito por grade ou similar, em vez de muro: Deverá ser construído um trecho em alvenaria para instalação da caixa, garantindo o livre acesso da D.A.E ao hidrômetro.

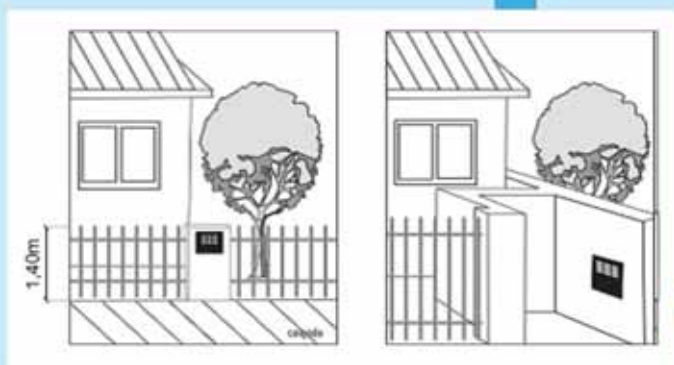

2) Instalação Lateral: Para instalação lateral será necessário deixar um recuo no muro ou grade frontal para garantir o acesso ao hidrômetro pela calçada. A largura deste recuo deverá ser no mínimo de 01 (um) metro e ainda permitir a abertura total da tampa.

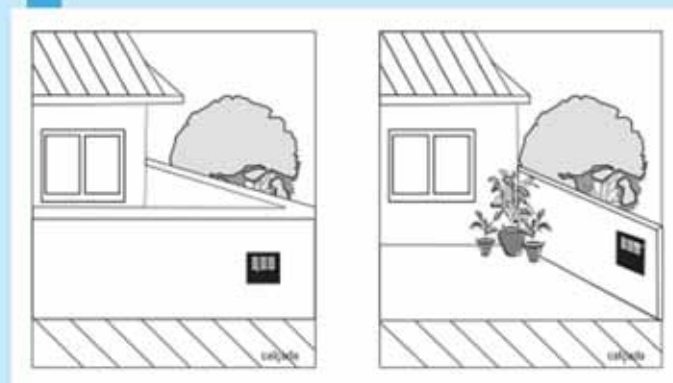

3) Instalação da caixa em imóvel já existente: Em caso de solicitação de reforma, mudança de ligação de água ou 2º (segunda) ligação de água o solicitante deverá atender às instruções técnicas e normas estabelecidas pela D.A.E, conforme exposto anteriormente.

COLABORE COM O LEITURISTA, DEIXE SEU HIDRÔMETRO EM LOCAL VISÍVEL E FÁCIL ACESSO!

Para mais informações, entre em contato
pelo número: **(19) 3896-9029.**



CRONOGRAMAS

COLETA DE LIXO COMUM

Coloque em saco plástico e deixe na lixeira no dia da coleta em seu bairro.

Respeite o horário e evite colocar à noite, evitando assim que cachorros rasguem o saco e espalhem o lixo.

SEGUNDA, QUARTA E SEXTA DAS 6H ATÉ ÀS 14H	SEGUNDA, QUARTA E SEXTA DAS 17H ATÉ ÀS 1H20	TERÇA, QUINTA E SÁBADO DAS 6H ATÉ ÀS 14H	TERÇA, QUINTA E SÁBADO DAS 17H ATÉ ÀS 1H20
<ul style="list-style-type: none"> - COLINA II - MONTE BELO - CHÁCARAS ANDREIA - RESSACA - VENDRAME - TERRA VIVA - VEILING SP 340 - RECREIO CAMPESTRE - VISTA ALEGRE - LARANJEIRA - USINA MALUF - CHÁCARA SANTO ANTÔNIO 	<ul style="list-style-type: none"> - CENTRO - SÃO JUDAS TADEU - POPULAR I E II - NOVO HORIZONTE - PEDRA BRANCA - JARDIM DENISE - PADRE PEDRO - VILA ESPERANÇA <p>Da Rua José N. Chaib até a Rua Quirino Semeghini e Leandro Monzani</p>	<ul style="list-style-type: none"> - VILA ESPERANÇA <p>Da Rua Quirino Semeghini e Leandro Monzani a Rua José Russi</p> <ul style="list-style-type: none"> - NOVO CENTRO - COLINA DAS PAINEIRAS - BELA VISTA I E II - JARDIM PLANALTO - JARDIM PROGRESSO - VICINAL OSCAR P. DIAS ** - ITAQUERÊ *** - ESTRADA FORTALEZA *** - VICINAL DE ITAPIRA *** - ROD. PREF. AZIZ LIAN *** 	<ul style="list-style-type: none"> - CENTRO - JD. MARIA HELENA - JARDIM MILAN - PORTAL DAS PÉROLAS - VILA RICA I E II - JARDIM DAS NAÇÕES - VILA BIANCHI - JARDIM LUCIANA - SÃO QUIRINO

* A coleta no sábado começará às 15h e não às 17h

** A coleta será realizada terça-feira e sábado

*** A coleta será realizada apenas na quinta-feira.

OPERAÇÃO CATA BAGULHO

Objetos como olhas, lâmpadas, baterias, equipamentos eletrônicos e restos de móveis como geladeira, guarda-roupa, sofá, colchões, entre outros devem ser colocados em frente à residência no dia da coleta da operação Cata Bagulho.

1ª SEXTA DO MÊS	2ª SEXTA DO MÊS	3ª SEXTA DO MÊS	4ª SEXTA DO MÊS
<ul style="list-style-type: none"> - CENTRO - JD. MARIA HELENA - JD. MILAN - PORTAL DAS PÉROLAS - BELA VISTA - JD. DAS NAÇÕES 	<ul style="list-style-type: none"> - VILA ESPERANÇA - PEDRA BRANCA - PADRE PEDRO - NOVO HORIZONTE - POPULAR I E II - SÃO JUDAS TADEU - JD. DENISE 	<ul style="list-style-type: none"> - VILA BIANCHI - SÃO QUIRINO - JD. PROGRESSO - JD. PLANALTO - VILA RICA I E II - NOVO CENTRO - JD. LUCIANA 	<ul style="list-style-type: none"> - Córrego Bonito - VALE VERDE - RECREIO CAMPESTRE - VISTA ALEGRE - CHÁCARAS ANDREIA - CHÁCARA SANTO ANTÔNIO - RESSACA - COLINA DAS PAINEIRAS - MONTE BELO

COOPERPOSSE - LIXO RECICLÁVEL

O lixo reciclável deve ser separado em sacos plásticos para se recolhido pela CooperPosse.

Confira na tabela o dia de coleta em seu bairro e lembre-se, a coleta seletiva além de contribuir com o meio ambiente, gera emprego aos cooperados e traz economia na coleta de lixo comum.

SEGUNDA-FEIRA	TERÇA-FEIRA	QUARTA-FEIRA	QUINTA-FEIRA	SEXTA-FEIRA
<ul style="list-style-type: none"> - JD. PROGRESSO - JD. PLANALTO - VILA RICA I E II - VILA ESPERANÇA (MONTE SANTO) - JD. DENISE - LAR SÃO VICENTE - CASABELA 	<ul style="list-style-type: none"> - VILA RICA <p>A partir da Rua Lúcia Ap. Lalla</p> <ul style="list-style-type: none"> - JD. DAS NAÇÕES - PORTAL DAS PÉROLAS - RESIDENCIAL - PEDRA BRANCA - CENTRO 	<ul style="list-style-type: none"> - JD. MILAN - JD. MARIA HELENA - SÃO JUDAS TADEU - PADRE PEDRO 	<ul style="list-style-type: none"> - BELA VISTA I E II - RESSACA - POPULARES (RESIDENCIAL AUGUSTO LALA E JD. DAS FLORES) - AGRISTAR - DEOCLECIUS 	<ul style="list-style-type: none"> - CENTRO - VALE VERDE - Córrego Bonito - COLINA DAS PAINEIRAS - RINCÃO - RES. MONTE BELO - CENTRO - CASABELA

* Na Rua Dr. Jorge Tibiriçá a coleta é realizada diariamente

PODER EXECUTIVO**Atos Oficiais****Decretos****Decreto nº 3417 1e 31 de julho de 2019**

Autoriza o poder Executivo a suplementar por anulação via recursos próprios, e dá outras providências.

NORBERTO DE OLIVÉRIO JUNIOR, Prefeito do Município de Santo Antonio de Posse, Estado de São Paulo, no uso de suas atribuições legais, conferidas pela Lei,

DECRETA:

Art. 1º - Fica remanejado na Lei Orçamentária Municipal n.º 3184, de 27 de novembro de 2018, o valor de R\$ 70.000,00 (setenta mil reais) para atendimento de despesas com recursos PRÓPRIOS, distribuído às seguintes dotações:

01.02.02 - DIRETORIA ADMINISTRATIVA
 017 - 04.122.0040.2005.0000 - MANUTENÇÃO DA ADMINISTRAÇÃO GERAL
 3.3.90.39.00 - OUTROS SERVIÇOS DE TERCEIROS - PESSOA JURÍDICA-----
 -R\$20.000,00
 01.02.15 - SECRETARIA DE SAUDE
 307 - 10.301.0350.2044.0000 - PSF - PROGRAMA DE SAÚDE DA FAMÍLIA
 3.1.90.05.00 - OUTROS BENEFÍCIOS PREVIDENCIÁRIOS DO SERVIDOR-----
 -R\$2.000,00
 01.02.20 - DIRETORIA DE ÁGUA E ESGOTO
 352 - 17.512.0500.2070.0000 - MANUTENÇÃO DO DEPARTAMENTO DE ÁGUA
 3.1.90.11.00 - VENCIMENTOS E VANTAGENS FIXAS - PESSOAL CIVIL-----
 -R\$41.000,00
 362 - 17.512.0500.2070.0000 - MANUTENÇÃO DO DEPARTAMENTO DE ÁGUA
 4.4.90.52.00 - EQUIPAMENTOS E MATERIAL PERMANENTE-----
 -R\$7.000,00

Art. 2º - Os créditos abertos na forma do artigo anterior serão cobertos com recursos próprios provenientes das seguintes anulações:

01.02.02 - DIRETORIA ADMINISTRATIVA
 032 - 04.126.0040.2007.0000 - MANUTENÇÃO DA TECNOLOGIA DA INFORMAÇÃO
 3.3.90.46.00 - AUXÍLIO ALIMENTAÇÃO-----R\$-5.000,00
 01.02.04 - DIRETORIA JURIDICA
 049 - 02.061.0005.2009.0000 - MANUTENÇÃO JURÍDICA
 3.3.90.91.00 - SENTENÇAS JUDICIAIS-----R\$-2.000,00
 01.02.07 - DIRETORIA DA GUARDA MUNICIPAL
 095 - 06.181.0400.2013.0000 - MANUTENÇÃO DA GUARDA MUNICIPAL
 3.3.90.36.00 - OUTROS SERVIÇOS DE TERCEIROS - PESSOA FÍSICA-----
 -R\$-10.000,00
 01.02.08 - DIRETORIA DE SERVICOS PUBLICOS
 110 - 15.452.0015.2016.0000 - MANUTENÇÃO DE OBRAS E SERVIÇOS PÚBLICOS
 3.3.90.46.00 - AUXÍLIO ALIMENTAÇÃO-----R\$-10.000,00
 01.02.13 - DIRETORIA DE SUPRIMENTOS
 201 - 04.122.0021.2033.0000 - MANUTENÇÃO DE SUPRIMENTOS
 3.1.90.16.00 - OUTRAS DESPESAS VARIÁVEIS - PESSOAL CIVIL-----
 -R\$-5.000,00

205 - 04.122.0021.2033.0000 - MANUTENÇÃO DE SUPRIMENTOS
 3.3.90.46.00 - AUXÍLIO ALIMENTAÇÃO-----R\$-5.000,00
 01.02.15 - SECRETARIA DE SAUDE
 280 - 10.301.0340.2043.0000 - MANUTENÇÃO E ATENDIMENTO DA SAÚDE
 3.1.90.05.00 - OUTROS BENEFÍCIOS PREVIDENCIÁRIOS DO SERVIDOR OU-----
 -R\$-5.000,00
 01.02.20 - DIRETORIA DE ÁGUA E ESGOTO
 356 - 17.512.0500.2070.0000 - MANUTENÇÃO DO DEPARTAMENTO DE ÁGUA
 3.3.90.30.00 - MATERIAL DE CONSUMO-----
 -R\$-7.000,00
 359 - 17.512.0500.2070.0000 - MANUTENÇÃO DO DEPARTAMENTO DE ÁGUA
 3.3.90.46.00 - AUXÍLIO ALIMENTAÇÃO-----R\$-6.000,00
 366 - 17.512.0500.2071.0000 - MANUTENÇÃO DO DEPARTAMENTO DE ESGOTO
 3.1.90.16.00 - OUTRAS DESPESAS VARIÁVEIS - PESSOAL CIVIL-----
 -R\$-5.000,00
 01.02.99 - RESERVA CONTIGENCIA
 374 - 99.999.9999.9999.0000 - RESERVA DE CONTINGÊNCIA
 9.9.99.99.00 - RESERVA DE CONTINGÊNCIA-----R\$-10.000,00

Art. 3º - Este decreto entra em vigor na data de sua publicação, revogando-se as disposições em contrário.

Prefeitura Municipal de Santo Antônio de Posse, 31 de julho de 2019.

NORBERTO DE OLIVÉRIO JÚNIOR

Prefeito Municipal

JOÃO BAPTISTA LONGHI

Diretor de Administração

Registre-se no Setor de Expediente e Registro do Gabinete do Prefeito, e afixe-se na mesma data na Portaria da Prefeitura Municipal.

Portarias**Portaria nº 8840 de 01 de agosto de 2019**

Dispõe sobre nomeação, em estágio probatório, Dirce Aurelia Borges, RG. 30.895.986-3, para o cargo de Assistente Social, e dá outras providências.

NORBERTO DE OLIVÉRIO JÚNIOR, Prefeito do Município de Santo Antônio de Posse, Estado de São Paulo, usando das atribuições legais que lhe são conferidas por Lei,

RESOLVE:

Art. 1º - Nomear em estágio probatório Dirce Aurelia Borges, RG. 30.895.986-3, para o cargo de Assistente Social, a partir de 05 de agosto de 2019.

Art. 2º - Fica o Setor de Recursos Humanos autorizado a promover as providências de praxe a contar da presente data.

Art. 3º - Esta Portaria entra em vigor na data de sua publicação, revogando as disposições em contrário.

Prefeitura Municipal de Santo Antônio de Posse, em 01 de agosto de 2019.

Norberto de Olivério Júnior

Prefeito Municipal

Registre-se no Setor de Expediente e Registro de Gabinete do Prefeito, Publique-se na mesma data na Portaria da Prefeitura Municipal.

Portaria n° 8841 de 01 de agosto de 2019

Dispõe sobre nomeação, em estágio probatório, Luciana Alves de Oliveira Correia, RG. 26.489.782-1, para o cargo de Assistente Social, e dá outras providências.

NORBERTO DE OLIVÉRIO JÚNIOR, Prefeito do Município de Santo Antônio de Posse, Estado de São Paulo, usando das atribuições legais que lhe são conferidas por Lei,

RESOLVE:

Art. 1° - Nomear em estágio probatório Luciana Alves de Oliveira Correia, RG. 26.489.782-1, para o cargo de Assistente Social, a partir de 05 de agosto de 2019.

Art. 2° - Fica o Setor de Recursos Humanos autorizado a promover as providências de praxe a contar da presente data.

Art. 3° - Esta Portaria entra em vigor na data de sua publicação, revogando as disposições em contrário.

Prefeitura Municipal de Santo Antônio de Posse, em 01 de agosto de 2019.

Norberto de Olivério Júnior

Prefeito Municipal

Registre-se no Setor de Expediente e Registro de Gabinete do Prefeito, Publique-se na mesma data na Portaria da Prefeitura Municipal.

Errata

Revogação, por motivo de erro material de redação, onde leu-se:

Portaria n° 8837 __ de 29 de julho de 2019

Dispõe sobre exoneração a pedido, da servidora Joziane do Nascimento Tagliaferro, RG. 466302599, do cargo Professor Titular de Educação Básica I, e dá outras providências.

NORBERTO DE OLIVÉRIO JÚNIOR, Prefeito do Município de Santo Antonio de Posse, Estado de São Paulo, usando das atribuições que lhe são conferidas por Lei,

RESOLVE:

Art. 1° - Exonerar a pedido, a servidora Joziane do Nascimento Tagliaferro, RG. 466302599, do cargo de Professor Titular de Educação Básica I, a partir de 01 de agosto de 2019.

Art. 2° - Fica o Setor de Recursos Humanos autorizado a promover as providências de praxe a contar da presente data.

Art. 3° - Esta Portaria entra em vigor na data de sua publicação, revogando as disposições em contrário.

Prefeitura Municipal de Santo Antonio de Posse, 29 de julho de 2019.

NORBERTO DE OLIVÉRIO JÚNIOR

Prefeito Municipal

Registre-se no Setor de Expediente e Registro de Gabinete do Prefeito, e afixe-se na mesma data na Portaria da Prefeitura Municipal.

Leia-se:

Portaria n° 8837 __ de 29 de julho de 2019

Dispõe sobre exoneração a pedido, da servidora Joziane do Nascimento Tagliaferro, RG. 466302599, do cargo de Assistente Administrativo, e dá outras providências.

NORBERTO DE OLIVÉRIO JÚNIOR, Prefeito do Município de Santo Antonio de Posse, Estado de São Paulo, usando das atribuições que lhe são conferidas por Lei,

RESOLVE:

Art. 1° - Exonerar a pedido, a servidora Joziane do Nascimento Tagliaferro, RG. 466302599, do cargo de Assistente Administrativo, a partir de 01 de agosto de 2019.

Art. 2° - Fica o Setor de Recursos Humanos autorizado a promover as providências de praxe a contar da presente data.

Art. 3° - Esta Portaria entra em vigor na data de sua publicação, revogando as disposições em contrário.

Prefeitura Municipal de Santo Antonio de Posse, 29 de julho de 2019.

NORBERTO DE OLIVÉRIO JÚNIOR

Prefeito Municipal

Registre-se no Setor de Expediente e Registro de Gabinete do Prefeito, e afixe-se na mesma data na Portaria da Prefeitura Municipal.

Atos Administrativos

Editais de notificação

EDITAL DE NOTIFICAÇÃO DE LIMPEZA DE IMÓVEL

A Fiscalização de Posturas da Prefeitura de Santo Antonio de Posse, estado de São Paulo, no exercício de suas atribuições e considerando:

O art. 18 da Lei 011/2010 (Código de Posturas) e o art. 220 da Lei 010/2017:

1. Art.18 – Os proprietários ou inquilinos são obrigados a conservar em perfeito estado de asseio os seus quintais, pátios, prédios e terrenos.

§ 1º É proibido o uso de queimadas para a limpeza de terrenos.

§ 2º - Não é permitido a existência de terrenos cobertos de mato, pantanosos ou servindo de depósitos de lixo dentro dos limites urbanos ou extensões.

2. Art. 220 - A ciência dos atos e decisões far-se-á:

III: por edital, integral ou resumido, se desconhecido o domicílio tributário.

3. o retorno das notificações previamente enviadas com as informações constantes no Cadastro Imobiliário.

Resolve:

NOTIFICAR o(s) seguinte(s) proprietário(s) a promover a limpeza do(s) imóvel(is) respectivamente relacionado (s) abaixo, de acordo com o art. 18 da Lei 011/2010, no prazo máximo de 10 (dez) dias corridos, a conta da publicação deste, sob pena de multa e posterior execução do serviço pela municipalidade, caso haja disponibilidade, conforme prevê o artigo 21 da Lei 011/2010, e suas alterações:

Cadastro: 17200

Matrícula: 02.032.0116

Área: 195,26 m²

Proprietário: ANTONIO CAETANO

Logradouro: Rua Angelo Comisso, 83 – Vila Esperança

Santo Antonio de Posse, 31 de julho de 2019.

José Carlos Marini

Fiscal de Posturas

João Baptista Longhi

Diretor de Administração

ADJUDICAÇÃO

Com fundamento no inciso XXI, do artigo 4º da Lei nº 10.520/2002 e posteriores alterações, ADJUDICO os valores que compõem o objeto da presente licitação à respectiva licitante vencedora JOSÉ EDINIZ RIBEIRO PINTURAS - ME, inscrita no CNPJ sob nº 10.537.152/0001-81, nos exatos termos que constam da ata do pregão cujo teor integra este ato para todos os efeitos de direito Pregão Presencial 047/2019, cujo o objeto é aquisição de serviços de pintura e manutenção dos prédios pertencentes a secretaria municipal de educação em conformidade com as quantidades e valor total, pelo período de 12 meses.

Santo Antônio de Posse/SP, 01 de agosto de 2019.

ALYNE LOLLI TROLEZE

Pregoeira

HOMOLOGAÇÃO

Com fundamento no inciso VI, do art. 43, da Lei nº 8.666/93 e posteriores alterações, HOMOLOGO o resultado do julgamento realizado nos autos deste procedimento licitatório Pregão Presencial 047/2019, cujo o objeto é aquisição de serviços de pintura e manutenção dos prédios pertencentes a secretaria municipal de educação, já tendo ocorrido a adjudicação às licitantes CLAUDICÉIA MACIEL VIANA SILVA, inscrita no CNPJ sob nº 24.652.197/0001-01, e JOSÉ EDINIZ RIBEIRO PINTURAS - ME, inscrita no CNPJ sob nº 10.537.152/0001-81, que apresentaram as propostas eleitas vencedoras, ficando autorizada, portanto, a celebração das Atas de Registros de Preços para formalizar a aquisição do objeto do certame.

Santo Antônio de Posse/SP, 01 de agosto de 2019.

NORBERTO DE OLIVÉRIO JÚNIOR

Prefeito do Município

Licitações e Contratos

Homologação / Adjudicação

ADJUDICAÇÃO

Com fundamento no inciso XXI, do artigo 4º da Lei nº 10.520/2002 e posteriores alterações, ADJUDICO os valores que compõem o objeto da presente licitação à respectiva licitante vencedora CLAUDICÉIA MACIEL VIANA SILVA, inscrita no CNPJ sob nº 24.652.197/0001-01, nos exatos termos que constam da ata do pregão cujo teor integra este ato para todos os efeitos de direito Pregão Presencial 047/2019, cujo o objeto é aquisição de serviços de pintura e manutenção dos prédios pertencentes a secretaria municipal de educação em conformidade com as quantidades e valor total, pelo período de 12 meses.

Santo Antônio de Posse/SP, 01 de agosto de 2019.

ALYNE LOLLI TROLEZE

Pregoeira

Contas Públicas e Instrumentos de Gestão Fiscal

Relatório Resumido da Execução Orçamentária

PREFEITURA MUNICIPAL DE SANTO ANTONIO DE POSSE

RELATÓRIO RESUMIDO DA EXECUÇÃO ORÇAMENTÁRIA

BALANÇO ORÇAMENTÁRIO

ORÇAMENTOS FISCAIS E DA SEGURIDADE SOCIAL

PERÍODO: Janeiro a Junho 2019/BIMESTRE Maio - Junho

1 of 5

RREO – ANEXO 1 (LRF, Art. 52, inciso I, alíneas "a" e "b" do inciso II e § 1º)

RS 1

RECEITAS	PREVISÃO INICIAL	PREVISÃO ATUALIZADA (a)	RECEITAS REALIZADAS				SALDO A REALIZAR (a-c)
			BIMESTRE		JAN A JUN		
			(b)	% (b/a)	(c)	% (c/a)	
RECEITAS (EXCETO INTRA-ORÇAMENTÁRIAS) (I)	87.053.290,93	87.053.290,93	13.081.067,75	15,03	44.956.613,66	51,64	42.096.677,27
RECEITAS CORRENTES	84.719.636,57	84.719.636,57	12.638.715,72	14,92	43.683.093,09	51,56	41.036.543,48
IMPOSTOS, TAXAS E CONTRIBUIÇÕES DE MELHORIA	15.862.722,12	15.862.722,12	2.390.484,44	15,07	8.670.342,49	54,66	7.192.379,63
Impostos	14.364.040,12	14.364.040,12	2.158.099,15	15,02	7.847.643,69	54,63	6.516.396,43
Taxas	628.527,00	628.527,00	41.668,96	6,63	216.025,41	34,37	412.501,59
Contribuição de Melhoria	870.155,00	870.155,00	190.716,33	21,92	606.673,39	69,72	263.481,61
CONTRIBUIÇÕES	2.653.000,00	2.653.000,00	386.133,59	14,55	1.304.410,85	49,17	1.348.589,15
Contribuições Sociais	2.653.000,00	2.653.000,00	386.133,59	14,55	1.304.410,85	49,17	1.348.589,15
Contribuições Econômicas	0,00	0,00	0,00	0,00	0,00	0,00	0,00
Contribuições para Entidades Privadas de Serviço Social e de Formação Profissional	0,00	0,00	0,00	0,00	0,00	0,00	0,00
Contribuição para o Custeio do Serviço de Iluminação Pública	0,00	0,00	0,00	0,00	0,00	0,00	0,00
RECEITA PATRIMONIAL	400.338,11	400.338,11	154.237,25	38,53	315.298,03	78,76	85.040,08
Exploração do Patrimônio Imobiliário do Estado	0,00	0,00	0,00	0,00	0,00	0,00	0,00
Valores Mobiliários	400.338,11	400.338,11	154.237,25	38,53	315.298,03	78,76	85.040,08
Delegação de Serviços Públicos Mediante Concessão, Permissão, Autorização ou Licença	0,00	0,00	0,00	0,00	0,00	0,00	0,00
Exploração de Recursos Naturais	0,00	0,00	0,00	0,00	0,00	0,00	0,00
Exploração do Patrimônio Intangível	0,00	0,00	0,00	0,00	0,00	0,00	0,00
Cessão de Direitos	0,00	0,00	0,00	0,00	0,00	0,00	0,00
Demais Receitas Patrimoniais	0,00	0,00	0,00	0,00	0,00	0,00	0,00
RECEITA AGROPECUÁRIA	0,00	0,00	0,00	0,00	0,00	0,00	0,00
RECEITA INDUSTRIAL	0,00	0,00	0,00	0,00	0,00	0,00	0,00
RECEITA DE SERVIÇOS	4.926.000,00	4.926.000,00	848.360,81	17,22	2.362.156,66	47,95	2.563.843,34
Serviços Administrativos e Comerciais Gerais	4.926.000,00	4.926.000,00	848.360,81	17,22	2.362.156,66	47,95	2.563.843,34
Serviços e Atividades Referentes à Navegação e ao Transporte	0,00	0,00	0,00	0,00	0,00	0,00	0,00
Serviços e Atividades referentes à Saúde	0,00	0,00	0,00	0,00	0,00	0,00	0,00
Serviços e Atividades Financeiras	0,00	0,00	0,00	0,00	0,00	0,00	0,00
Outros Serviços	0,00	0,00	0,00	0,00	0,00	0,00	0,00
TRANSFERÊNCIAS CORRENTES	60.011.278,34	60.011.278,34	8.681.019,60	14,47	30.468.943,87	50,77	29.542.334,47
Transferências da União e de suas Entidades	19.643.123,74	19.643.123,74	3.370.865,59	17,16	10.031.048,26	51,07	9.612.075,48
Transferências dos Estados e do Distrito Federal e de suas Entidades	21.281.296,60	21.281.296,60	2.833.217,13	13,31	11.067.667,82	52,01	10.213.628,78
Transferências dos Municípios e de suas Entidades	0,00	0,00	0,00	0,00	0,00	0,00	0,00
Transferências de Instituições Privadas	86.000,00	86.000,00	0,00	0,00	25.000,00	29,07	61.000,00
Transferências de Outras Instituições Públicas	19.000.858,00	19.000.858,00	2.476.936,88	13,04	9.345.227,79	49,18	9.655.630,21
Transferências do Exterior	0,00	0,00	0,00	0,00	0,00	0,00	0,00
Transferências de Pessoas Físicas	0,00	0,00	0,00	0,00	0,00	0,00	0,00
Transferências Provenientes de Depósitos Não Identificados	0,00	0,00	0,00	0,00	0,00	0,00	0,00
OUTRAS RECEITAS CORRENTES	866.298,00	866.298,00	178.480,03	20,60	561.941,19	64,87	304.356,81
Multas Administrativas, Contratuais e Judiciais	511.828,00	511.828,00	24.054,49	4,70	69.894,25	13,66	441.933,75
Indenizações, Restituições e Ressarcimentos	3.000,00	3.000,00	0,00	0,00	0,00	0,00	3.000,00
Bens, Direitos e Valores Incorporados ao Patrimônio Público	0,00	0,00	0,00	0,00	0,00	0,00	0,00
Demais Receitas Correntes	351.470,00	351.470,00	154.425,54	43,94	492.046,94	140,00	-140.576,94
RECEITAS DE CAPITAL	2.333.654,36	2.333.654,36	442.352,03	18,96	1.273.520,57	54,57	1.060.133,79
OPERAÇÕES DE CRÉDITO	2.333.654,36	2.333.654,36	0,00	0,00	0,00	0,00	2.333.654,36
Operações de Crédito - Mercado Interno	2.333.654,36	2.333.654,36	0,00	0,00	0,00	0,00	2.333.654,36
Operações de Crédito - Mercado Externo	0,00	0,00	0,00	0,00	0,00	0,00	0,00
ALIENAÇÃO DE BENS	0,00	0,00	48.200,00	0,00	48.200,00	0,00	-48.200,00
Alienação de Bens Móveis	0,00	0,00	48.200,00	0,00	48.200,00	0,00	-48.200,00
Alienação de Bens Imóveis	0,00	0,00	0,00	0,00	0,00	0,00	0,00
Alienação de Bens Intangíveis	0,00	0,00	0,00	0,00	0,00	0,00	0,00
AMORTIZAÇÕES DE EMPRÉSTIMOS	0,00	0,00	0,00	0,00	0,00	0,00	0,00
TRANSFERÊNCIAS DE CAPITAL	0,00	0,00	394.152,03	0,00	1.225.320,57	0,00	-1.225.320,57
Transferências da União e de suas Entidades	0,00	0,00	133.714,28	0,00	252.040,71	0,00	-252.040,71
Transferências dos Estados e do Distrito Federal e de suas Entidades	0,00	0,00	260.437,75	0,00	632.132,24	0,00	-632.132,24
Transferências dos Municípios e de suas Entidades	0,00	0,00	0,00	0,00	0,00	0,00	0,00
Transferências de Instituições Privadas	0,00	0,00	0,00	0,00	341.147,62	0,00	-341.147,62
Transferências de Outras Instituições Públicas	0,00	0,00	0,00	0,00	0,00	0,00	0,00
Transferências do Exterior	0,00	0,00	0,00	0,00	0,00	0,00	0,00
Transferências de Pessoas Físicas	0,00	0,00	0,00	0,00	0,00	0,00	0,00
Transferências Provenientes de Depósitos Não Identificados	0,00	0,00	0,00	0,00	0,00	0,00	0,00
OUTRAS RECEITAS DE CAPITAL	0,00	0,00	0,00	0,00	0,00	0,00	0,00
Integralização do Capital Social	0,00	0,00	0,00	0,00	0,00	0,00	0,00
Remuneração das Disponibilidades do Tesouro	0,00	0,00	0,00	0,00	0,00	0,00	0,00
Resgate de Títulos do Tesouro	0,00	0,00	0,00	0,00	0,00	0,00	0,00
Demais Receitas de Capital	0,00	0,00	0,00	0,00	0,00	0,00	0,00
RECEITAS (INTRA-ORÇAMENTÁRIAS) (II)	8.171.000,00	8.171.000,00	1.188.406,16	14,54	3.991.972,56	48,86	4.179.027,44
SUBTOTAL DAS RECEITAS (III) = (I + II)	95.224.290,93	95.224.290,93	14.269.473,91	14,99	48.948.586,22	51,40	46.275.704,71
OPERAÇÕES DE CRÉDITO / REFINANCIAMENTO (IV)	0,00	0,00	0,00	0,00	0,00	0,00	0,00
Operações de Crédito - Mercado Interno	0,00	0,00	0,00	0,00	0,00	0,00	0,00

FONTE: SCPI - Contabilidade [9.25.25.188], PREFEITURA MUNICIPAL DE SANTO ANTONIO DE POSSE

Portaria Nº 389 de 2018

PREFEITURA MUNICIPAL DE SANTO ANTONIO DE POSSE
RELATÓRIO RESUMIDO DA EXECUÇÃO ORÇAMENTÁRIA
BALANÇO ORÇAMENTÁRIO
ORÇAMENTOS FISCAIS E DA SEGURIDADE SOCIAL
PERÍODO: Janeiro a Junho 2019/BIMESTRE Maio - Junho

2 of 5

RREO – ANEXO 1 (LRF, Art. 52, inciso I, alíneas “a” e “b” do inciso II e § 1º)

RS 1

RECEITAS	PREVISÃO INICIAL	PREVISÃO ATUALIZADA (a)	RECEITAS REALIZADAS				SALDO A REALIZAR (a-c)
			BIMESTRE (b)	% (b/a)	JAN A JUN (c)	% (c/a)	
Mobiliária	0,00	0,00	0,00	0,00	0,00	0,00	0,00
Contratual	0,00	0,00	0,00	0,00	0,00	0,00	0,00
Operações de Crédito - Mercado Externo	0,00	0,00	0,00	0,00	0,00	0,00	0,00
Mobiliária	0,00	0,00	0,00	0,00	0,00	0,00	0,00
Contratual	0,00	0,00	0,00	0,00	0,00	0,00	0,00
SUBTOTAL COM REFINANCIAMENTO (V) = (III + IV)	95.224.290,93	95.224.290,93	14.269.473,91	14,99	48.948.586,22	51,40	46.275.704,71
DÉFICIT (VI)					0,00		
TOTAL (VII) = (V + VI)	95.224.290,93	95.224.290,93	14.269.473,91	14,99	48.948.586,22	51,40	46.275.704,71
SALDOS DE EXERCÍCIOS ANTERIORES	0,00	6.587.181,38			6.587.181,38		
Recursos Arrecadados em Exercícios Anteriores - RPPS	0,00	0,00					
Superávit Financeiro Utilizado para Créditos Adicionais		6.587.181,38			6.587.181,38		

PREFEITURA MUNICIPAL DE SANTO ANTONIO DE POSSE
RELATÓRIO RESUMIDO DA EXECUÇÃO ORÇAMENTÁRIA
BALANÇO ORÇAMENTÁRIO
ORÇAMENTOS FISCAIS E DA SEGURIDADE SOCIAL
PERÍODO: Janeiro a Junho 2019/BIMESTRE Maio - Junho

3 of 5

RREO – ANEXO 1 (LRF, Art. 52, inciso I, alíneas "a" e "b" do inciso II e § 1º)

R\$ 1

DESPESAS	DOTACAO INICIAL (d)	DOTAÇÃO ATUALIZADA (e)	DESPESAS EMPENHADAS		SALDO (g) = (e-f)	DESPESAS LIQUIDADAS		SALDO (i) = (e-h)	DESPESAS PAGAS ATÉ O BIMESTRE (j)	INSCRITAS EM RESTOS A PAGAR NÃO PROCESSADOS ² (k)
			BIMESTRE	JAN A JUN (f)		BIMESTRE	JAN A JUN (h)			
DESPESAS (EXCETO INTRA-ORÇAMENTÁRIAS) (VIII)	88.308.727,93	96.835.992,36	11.589.994,55	51.354.332,65	45.481.659,71	14.218.043,59	39.596.250,07	57.239.742,29	37.421.104,38	0,00
DESPESAS CORRENTES	74.623.561,57	75.708.032,69	10.068.264,68	46.254.411,48	29.453.621,21	13.357.315,79	38.138.612,46	37.569.420,23	36.121.095,41	0,00
PESSOAL E ENCARGOS SOCIAIS	40.392.073,34	38.676.573,34	7.128.012,51	20.581.115,16	18.095.458,18	7.177.472,89	20.435.966,07	18.240.607,27	20.381.082,72	0,00
JUROS E ENCARGOS DA DÍVIDA	0,00	0,00	0,00	0,00	0,00	0,00	0,00	0,00	0,00	0,00
OUTRAS DESPESAS CORRENTES	34.231.488,23	37.031.459,35	2.940.252,17	25.673.296,32	11.358.163,03	6.179.842,90	17.702.646,39	19.328.812,96	15.740.012,69	0,00
DESPESAS DE CAPITAL	8.435.166,36	16.277.959,67	1.521.729,87	5.099.921,17	11.178.038,50	860.727,80	1.457.637,61	14.820.322,06	1.300.008,97	0,00
INVESTIMENTOS	7.855.166,36	15.135.817,91	1.521.729,87	4.461.159,28	10.674.658,63	817.542,74	1.214.597,78	13.921.220,13	1.061.622,40	0,00
INVERSÕES FINANCEIRAS	0,00	0,00	0,00	0,00	0,00	0,00	0,00	0,00	0,00	0,00
AMORTIZAÇÃO DA DÍVIDA	580.000,00	1.142.141,76	0,00	638.761,89	503.379,87	43.185,06	243.039,83	899.101,93	238.386,57	0,00
RESERVA DE CONTINGÊNCIA	5.250.000,00	4.850.000,00			4.850.000,00			4.850.000,00		
DESPESAS (INTRA-ORÇAMENTÁRIAS) (IX)	6.915.563,00	6.718.563,00	1.180.164,62	3.372.542,56	3.346.020,44	1.180.164,62	3.372.542,56	3.346.020,44	2.802.879,00	0,00
SUBTOTAL DAS DESPESAS (X) = (VIII + IX)	95.224.290,93	103.554.555,36	12.770.159,17	54.726.875,21	48.827.680,15	15.398.208,21	42.968.792,63	60.585.762,73	40.223.983,38	0,00
AMORTIZAÇÃO DA DÍV. / REFINANCIAMENTO (XI)	0,00	0,00	0,00	0,00	0,00	0,00	0,00	0,00	0,00	0,00
Amortização da Dívida Interna	0,00	0,00	0,00	0,00	0,00	0,00	0,00	0,00	0,00	0,00
Dívida Mobiliária	0,00	0,00	0,00	0,00	0,00	0,00	0,00	0,00	0,00	0,00
Outras Dívidas	0,00	0,00	0,00	0,00	0,00	0,00	0,00	0,00	0,00	0,00
Amortização da Dívida Externa	0,00	0,00	0,00	0,00	0,00	0,00	0,00	0,00	0,00	0,00
Dívida Mobiliária	0,00	0,00	0,00	0,00	0,00	0,00	0,00	0,00	0,00	0,00
Outras Dívidas	0,00	0,00	0,00	0,00	0,00	0,00	0,00	0,00	0,00	0,00
SUBTOTAL C/ REFINANCIAMENTO (XII) = (X + XI)	95.224.290,93	103.554.555,36	12.770.159,17	54.726.875,21	48.827.680,15	15.398.208,21	42.968.792,63	60.585.762,73	40.223.983,38	0,00
SUPERÁVIT (XIII)				0,00			5.979.793,59		8.724.602,84	
TOTAL (XIV) = (XII + XIII)	95.224.290,93	103.554.555,36	12.770.159,17	54.726.875,21		15.398.208,21	48.948.586,22		48.948.586,22	0,00
RESERVA DO RPPS	0,00	0,00			0,00			0,00		

PREFEITURA MUNICIPAL DE SANTO ANTONIO DE POSSE
RELATÓRIO RESUMIDO DA EXECUÇÃO ORÇAMENTÁRIA
BALANÇO ORÇAMENTÁRIO
ORÇAMENTOS FISCAIS E DA SEGURIDADE SOCIAL
PERÍODO: Janeiro a Junho 2019/BIMESTRE Maio - Junho

4 of 5

RREO – ANEXO I (LRF, Art. 52, inciso I, alíneas “a” e “b” do inciso II e § 1º)

RS 1

RECEITAS INTRA-ORÇAMENTÁRIAS	PREVISÃO INICIAL	PREVISÃO ATUALIZADA (a)	RECEITAS REALIZADAS				SALDO A REALIZAR (a-c)
			BIMESTRE (b)	% (b/a)	JAN A JUN (c)	% (c/a)	
RECEITAS (INTRA-ORÇAMENTÁRIAS) (II)	8.171.000,00	8.171.000,00	1.188.406,16	14,54	3.991.972,56	48,86	4.179.027,44
RECEITAS CORRENTES	8.171.000,00	8.171.000,00	1.188.406,16	14,54	3.991.972,56	48,86	4.179.027,44
IMPOSTOS, TAXAS E CONTRIBUIÇÕES DE MELHORIA	0,00	0,00	0,00	0,00	0,00	0,00	0,00
Impostos	0,00	0,00	0,00	0,00	0,00	0,00	0,00
Taxas	0,00	0,00	0,00	0,00	0,00	0,00	0,00
Contribuição de Melhoria	0,00	0,00	0,00	0,00	0,00	0,00	0,00
CONTRIBUIÇÕES	8.171.000,00	8.171.000,00	804.070,75	9,84	2.692.971,81	32,96	5.478.028,19
Contribuições Sociais	8.171.000,00	8.171.000,00	804.070,75	9,84	2.692.971,81	32,96	5.478.028,19
Contribuições Econômicas	0,00	0,00	0,00	0,00	0,00	0,00	0,00
Contribuições para Entidades Privadas de Serviço Social e de Formação Profissional	0,00	0,00	0,00	0,00	0,00	0,00	0,00
Contribuição para o Custeio do Serviço de Iluminação Pública	0,00	0,00	0,00	0,00	0,00	0,00	0,00
RECEITA PATRIMONIAL	0,00	0,00	0,00	0,00	0,00	0,00	0,00
Exploração do Patrimônio Imobiliário do Estado	0,00	0,00	0,00	0,00	0,00	0,00	0,00
Valores Mobiliários	0,00	0,00	0,00	0,00	0,00	0,00	0,00
Delegação de Serviços Públicos Mediante Concessão, Permissão, Autorização ou Licença	0,00	0,00	0,00	0,00	0,00	0,00	0,00
Exploração de Recursos Naturais	0,00	0,00	0,00	0,00	0,00	0,00	0,00
Exploração do Patrimônio Intangível	0,00	0,00	0,00	0,00	0,00	0,00	0,00
Cessão de Direitos	0,00	0,00	0,00	0,00	0,00	0,00	0,00
Demais Receitas Patrimoniais	0,00	0,00	0,00	0,00	0,00	0,00	0,00
RECEITA AGROPECUÁRIA	0,00	0,00	0,00	0,00	0,00	0,00	0,00
RECEITA INDUSTRIAL	0,00	0,00	0,00	0,00	0,00	0,00	0,00
RECEITA DE SERVIÇOS	0,00	0,00	0,00	0,00	0,00	0,00	0,00
Serviços Administrativos e Comerciais Gerais	0,00	0,00	0,00	0,00	0,00	0,00	0,00
Serviços e Atividades Referentes à Navegação e ao Transporte	0,00	0,00	0,00	0,00	0,00	0,00	0,00
Serviços e Atividades referentes à Saúde	0,00	0,00	0,00	0,00	0,00	0,00	0,00
Serviços e Atividades Financeiras	0,00	0,00	0,00	0,00	0,00	0,00	0,00
Outros Serviços	0,00	0,00	0,00	0,00	0,00	0,00	0,00
TRANSFERÊNCIAS CORRENTES	0,00	0,00	0,00	0,00	0,00	0,00	0,00
Transferências da União e de suas Entidades	0,00	0,00	0,00	0,00	0,00	0,00	0,00
Transferências dos Estados e do Distrito Federal e de suas Entidades	0,00	0,00	0,00	0,00	0,00	0,00	0,00
Transferências dos Municípios e de suas Entidades	0,00	0,00	0,00	0,00	0,00	0,00	0,00
Transferências de Instituições Privadas	0,00	0,00	0,00	0,00	0,00	0,00	0,00
Transferências de Outras Instituições Públicas	0,00	0,00	0,00	0,00	0,00	0,00	0,00
Transferências do Exterior	0,00	0,00	0,00	0,00	0,00	0,00	0,00
Transferências de Pessoas Físicas	0,00	0,00	0,00	0,00	0,00	0,00	0,00
Transferências Provenientes de Depósitos Não Identificados	0,00	0,00	0,00	0,00	0,00	0,00	0,00
OUTRAS RECEITAS CORRENTES	0,00	0,00	384.335,41	0,00	1.299.000,75	0,00	-1.299.000,75
Multas Administrativas, Contratuais e Judiciais	0,00	0,00	0,00	0,00	0,00	0,00	0,00
Indenizações, Restituições e Ressarcimentos	0,00	0,00	0,00	0,00	0,00	0,00	0,00
Bens, Direitos e Valores Incorporados ao Patrimônio Público	0,00	0,00	0,00	0,00	0,00	0,00	0,00
Demais Receitas Correntes	0,00	0,00	384.335,41	0,00	1.299.000,75	0,00	-1.299.000,75
RECEITAS DE CAPITAL	0,00	0,00	0,00	0,00	0,00	0,00	0,00
OPERAÇÕES DE CRÉDITO	0,00	0,00	0,00	0,00	0,00	0,00	0,00
Operações de Crédito - Mercado Interno	0,00	0,00	0,00	0,00	0,00	0,00	0,00
Operações de Crédito - Mercado Externo	0,00	0,00	0,00	0,00	0,00	0,00	0,00
ALIENAÇÃO DE BENS	0,00	0,00	0,00	0,00	0,00	0,00	0,00
Alienação de Bens Móveis	0,00	0,00	0,00	0,00	0,00	0,00	0,00
Alienação de Bens Imóveis	0,00	0,00	0,00	0,00	0,00	0,00	0,00
Alienação de Bens Intangíveis	0,00	0,00	0,00	0,00	0,00	0,00	0,00
AMORTIZAÇÕES DE EMPRÉSTIMOS	0,00	0,00	0,00	0,00	0,00	0,00	0,00
TRANSFERÊNCIAS DE CAPITAL	0,00	0,00	0,00	0,00	0,00	0,00	0,00
Transferências da União e de suas Entidades	0,00	0,00	0,00	0,00	0,00	0,00	0,00
Transferências dos Estados e do Distrito Federal e de suas Entidades	0,00	0,00	0,00	0,00	0,00	0,00	0,00
Transferências dos Municípios e de suas Entidades	0,00	0,00	0,00	0,00	0,00	0,00	0,00
Transferências de Instituições Privadas	0,00	0,00	0,00	0,00	0,00	0,00	0,00
Transferências de Outras Instituições Públicas	0,00	0,00	0,00	0,00	0,00	0,00	0,00
Transferências do Exterior	0,00	0,00	0,00	0,00	0,00	0,00	0,00
Transferências de Pessoas Físicas	0,00	0,00	0,00	0,00	0,00	0,00	0,00
Transferências Provenientes de Depósitos Não Identificados	0,00	0,00	0,00	0,00	0,00	0,00	0,00
OUTRAS RECEITAS DE CAPITAL	0,00	0,00	0,00	0,00	0,00	0,00	0,00
Integralização do Capital Social	0,00	0,00	0,00	0,00	0,00	0,00	0,00
Remuneração das Disponibilidades do Tesouro	0,00	0,00	0,00	0,00	0,00	0,00	0,00
Resgate de Títulos do Tesouro	0,00	0,00	0,00	0,00	0,00	0,00	0,00
Demais Receitas de Capital	0,00	0,00	0,00	0,00	0,00	0,00	0,00

PREFEITURA MUNICIPAL DE SANTO ANTONIO DE POSSE
RELATÓRIO RESUMIDO DA EXECUÇÃO ORÇAMENTÁRIA
BALANÇO ORÇAMENTÁRIO
ORÇAMENTOS FISCAIS E DA SEGURIDADE SOCIAL
PERÍODO: Janeiro a Junho 2019/BIMESTRE Maio - Junho

5 of 5

RREO – ANEXO 1 (LRF, Art. 52, inciso I, alíneas "a" e "b" do inciso II e § 1º)

R\$ Milhares

DESPESAS INTRA-ORÇAMENTÁRIAS	DOTACAO INICIAL (d)	DOTAÇÃO ATUALIZADA (e)	DESPESAS EMPENHADAS		SALDO (g) = (e-f)	DESPESAS LIQUIDADAS		SALDO (i) = (e-h)	DESPESAS PAGAS ATÉ O BIMESTRE (j)	INSCRITAS EM RESTOS A PAGAR NÃO PROCESSADOS² (k)
			BIMESTRE	JAN A JUN (f)		BIMESTRE	JAN A JUN (h)			
DESPESAS (INTRA-ORÇAMENTÁRIAS) (IX)	6.915.563,00	6.718.563,00	1.180.164,62	3.372.542,56	3.346.020,44	1.180.164,62	3.372.542,56	3.346.020,44	2.802.879,00	0,00
DESPESAS CORRENTES	6.915.563,00	6.718.563,00	1.180.164,62	3.372.542,56	3.346.020,44	1.180.164,62	3.372.542,56	3.346.020,44	2.802.879,00	0,00
PESSOAL E ENCARGOS SOCIAIS	6.915.563,00	6.718.563,00	1.180.164,62	3.372.542,56	3.346.020,44	1.180.164,62	3.372.542,56	3.346.020,44	2.802.879,00	0,00
JUROS E ENCARGOS DA DÍVIDA	0,00	0,00	0,00	0,00	0,00	0,00	0,00	0,00	0,00	0,00
OUTRAS DESPESAS CORRENTES	0,00	0,00	0,00	0,00	0,00	0,00	0,00	0,00	0,00	0,00
DESPESAS DE CAPITAL	0,00	0,00	0,00	0,00	0,00	0,00	0,00	0,00	0,00	0,00
INVESTIMENTOS	0,00	0,00	0,00	0,00	0,00	0,00	0,00	0,00	0,00	0,00
INVERSÕES FINANCEIRAS	0,00	0,00	0,00	0,00	0,00	0,00	0,00	0,00	0,00	0,00
AMORTIZAÇÃO DA DÍVIDA	0,00	0,00	0,00	0,00	0,00	0,00	0,00	0,00	0,00	0,00

PREFEITURA MUNICIPAL DE SANTO ANTONIO DE POSSE
RELATÓRIO RESUMIDO DA EXECUÇÃO ORÇAMENTÁRIA
DEMONSTRATIVO DA EXECUÇÃO DAS DESPESAS POR FUNÇÃO E SUBFUNÇÃO
ORÇAMENTOS FISCAIS E DA SEGURIDADE SOCIAL
PERÍODO: Janeiro a Junho 2019/BIMESTRE Maio - Junho

RREO – Anexo 2 (LRF, Art. 52, inciso II, alínea “c”)

R\$ 1

FUNÇÃO/SUBFUNÇÃO	DOTAÇÃO INICIAL	DOTAÇÃO ATUALIZADA (a)	DESPESAS EMPENHADAS			SALDO (c) = (a-b)	DESPESAS LIQUIDADAS			SALDO (e) = (a-d)	INSCRITAS EM RESTOS A PAGAR NÃO PROCESSADOS (f)
			BIMESTRE	JAN A JUN (b)	% (b/total b)		BIMESTRE	JAN A JUN (d)	% (d/total d)		
DESPESAS (EXCETO INTRA-ORÇAMENTÁRIAS) (I)	88.308.727,93	96.835.992,36	11.589.994,55	51.354.332,65	93,84	45.481.659,71	14.218.043,59	39.596.250,07	92,15	57.239.742,29	0,00
Legislativa	3.191.000,00	3.191.000,00	430.547,66	1.244.444,98	2,27	1.946.555,02	439.113,76	1.211.856,22	2,82	1.979.143,78	0,00
Ação Legislativa	3.191.000,00	3.191.000,00	430.547,66	1.244.444,98	2,27	1.946.555,02	439.113,76	1.211.856,22	2,82	1.979.143,78	0,00
Judiciária	514.900,00	636.400,00	99.204,08	356.289,28	0,65	280.110,72	114.770,47	330.079,71	0,77	306.320,29	0,00
Ação Judiciária	339.800,00	455.300,00	72.457,81	272.569,42	0,50	182.730,58	88.024,20	247.050,55	0,57	208.249,45	0,00
Assistência à Criança e ao Adolescente	175.100,00	181.100,00	26.746,27	83.719,86	0,15	97.380,14	26.746,27	83.029,16	0,19	98.070,84	0,00
Administração	5.865.466,34	7.068.613,96	856.540,19	5.137.670,02	9,39	1.930.943,94	1.265.486,26	3.462.954,13	8,06	3.605.659,83	0,00
Administração Geral	5.421.066,34	6.703.213,96	775.065,69	4.962.295,03	9,07	1.740.918,93	1.181.011,76	3.295.079,14	7,67	3.408.134,82	0,00
Administração Financeira	244.500,00	244.500,00	68.612,24	136.306,61	0,25	108.193,39	71.612,24	128.806,61	0,30	115.693,39	0,00
Tecnologia da Informação	34.000,00	24.000,00	0,00	332,00	0,00	23.668,00	0,00	332,00	0,00	23.668,00	0,00
Formação de Recursos Humanos	165.900,00	96.900,00	12.862,26	38.736,38	0,07	58.163,62	12.862,26	38.736,38	0,09	58.163,62	0,00
Defesa Nacional	8.000,00	8.000,00	0,00	730,00	0,00	7.270,00	0,00	730,00	0,00	7.270,00	0,00
Defesa Civil	8.000,00	8.000,00	0,00	730,00	0,00	7.270,00	0,00	730,00	0,00	7.270,00	0,00
Segurança Pública	1.741.000,00	1.784.257,14	254.295,79	980.333,43	1,79	803.923,71	287.122,06	866.875,23	2,02	917.381,91	0,00
Policiamento	1.741.000,00	1.784.257,14	254.295,79	980.333,43	1,79	803.923,71	287.122,06	866.875,23	2,02	917.381,91	0,00
Assistência Social	3.457.508,76	3.627.605,29	454.387,08	2.260.250,73	4,13	1.367.354,56	600.504,83	1.649.866,25	3,84	1.977.739,04	0,00
Administração de Concessões	1.004.339,76	1.004.339,76	0,00	894.949,80	1,64	109.389,96	138.389,96	556.864,86	1,30	447.474,90	0,00
Assistência ao Idoso	0,00	25.000,00	0,00	0,00	0,00	25.000,00	0,00	0,00	0,00	25.000,00	0,00
Assistência à Criança e ao Adolescente	86.000,00	86.000,00	0,00	0,00	0,00	86.000,00	0,00	0,00	0,00	86.000,00	0,00
Assistência Comunitária	2.367.169,00	2.512.265,53	454.387,08	1.365.300,93	2,49	1.146.964,60	462.114,87	1.093.001,39	2,54	1.419.264,14	0,00
Previdência Social	6.521.000,00	6.521.000,00	1.188.127,02	3.158.182,59	5,77	3.362.817,41	1.188.127,02	3.157.904,76	7,35	3.363.095,24	0,00
Previdência do Regime Estatutário	6.521.000,00	6.521.000,00	1.188.127,02	3.158.182,59	5,77	3.362.817,41	1.188.127,02	3.157.904,76	7,35	3.363.095,24	0,00
Saúde	19.225.000,00	24.201.452,72	1.956.224,71	13.244.568,71	24,20	10.956.884,01	3.483.505,73	9.991.306,41	23,25	14.210.146,31	0,00
Atenção Básica	18.731.000,00	23.478.147,42	1.867.220,21	13.034.123,10	23,82	10.444.024,32	3.396.361,07	9.782.720,64	22,77	13.695.426,78	0,00
Vigilância Sanitária	494.000,00	723.305,30	89.004,50	210.445,61	0,38	512.859,69	87.144,66	208.585,77	0,49	514.719,53	0,00
Educação	26.927.174,00	27.172.738,61	4.952.476,13	14.648.707,46	26,77	12.524.031,15	4.538.233,01	11.709.249,58	27,25	15.463.489,03	0,00
Alimentação e Nutrição	2.396.500,00	2.396.500,00	569.146,48	1.276.018,79	2,33	1.120.481,21	427.771,18	1.081.565,67	2,52	1.314.934,33	0,00
Ensino Fundamental	20.030.316,00	19.664.653,95	3.508.622,07	10.598.416,86	19,37	9.066.237,09	3.269.972,26	8.412.154,44	19,58	11.252.499,51	0,00
Educação Infantil	4.500.358,00	5.111.584,66	874.707,58	2.774.271,81	5,07	2.337.312,85	840.489,57	2.215.529,47	5,16	2.896.055,19	0,00
Cultura	106.500,00	140.186,82	9.115,00	81.362,00	0,15	58.824,82	17.890,00	60.407,00	0,14	79.779,82	0,00
Difusão Cultural	106.500,00	140.186,82	9.115,00	81.362,00	0,15	58.824,82	17.890,00	60.407,00	0,14	79.779,82	0,00
Urbanismo	10.438.178,83	11.965.237,82	640.810,11	5.870.902,14	10,73	6.094.335,68	1.391.275,84	3.987.917,06	9,28	7.977.320,76	0,00
Planejamento e Orçamento	240.500,00	240.500,00	53.512,25	145.921,39	0,27	94.578,61	53.512,25	145.921,39	0,34	94.578,61	0,00
Administração Geral	347.600,00	2.564.265,65	280.926,10	1.721.359,13	3,15	842.906,52	253.283,42	479.311,86	1,12	2.084.953,79	0,00
Administração de Concessões	60.000,00	60.000,00	0,00	60.000,00	0,11	0,00	10.000,00	30.000,00	0,07	30.000,00	0,00
Infra-Estrutura Urbana	4.453.654,36	4.163.597,23	0,00	328.694,31	0,60	3.834.902,92	174.555,79	293.585,35	0,68	3.870.011,88	0,00
Serviços Urbanos	5.336.424,47	4.936.874,94	306.371,76	3.614.927,31	6,61	1.321.947,63	899.924,38	3.039.098,46	7,07	1.897.776,48	0,00

FONTE: SCPI - Contabilidade [9.25.25.188], PREFEITURA MUNICIPAL DE SANTO ANTONIO DE POSSE

Portaria Nº 389 de 2018

PREFEITURA MUNICIPAL DE SANTO ANTONIO DE POSSE
RELATÓRIO RESUMIDO DA EXECUÇÃO ORÇAMENTÁRIA
DEMONSTRATIVO DA EXECUÇÃO DAS DESPESAS POR FUNÇÃO E SUBFUNÇÃO
ORÇAMENTOS FISCAIS E DA SEGURIDADE SOCIAL
PERÍODO: Janeiro a Junho 2019/BIMESTRE Maio - Junho

RREO – Anexo 2 (LRF, Art. 52, inciso II, alínea "c")

R\$ 1

FUNÇÃO/SUBFUNÇÃO	DOTAÇÃO INICIAL	DOTAÇÃO ATUALIZADA (a)	DESPESAS EMPENHADAS			SALDO (c) = (a-b)	DESPESAS LIQUIDADAS			SALDO (e) = (a-d)	INSCRITAS EM RESTOS A PAGAR NÃO PROCESSADOS (f)
			BIMESTRE	JAN A JUN (b)	% (b/total b)		BIMESTRE	JAN A JUN (d)	% (d/total d)		
Saneamento	4.272.500,00	4.879.000,00	678.107,85	3.914.678,25	7,15	964.321,75	774.023,05	2.825.605,14	6,58	2.053.394,86	0,00
Saneamento Básico Urbano	4.272.500,00	4.879.000,00	678.107,85	3.914.678,25	7,15	964.321,75	774.023,05	2.825.605,14	6,58	2.053.394,86	0,00
Gestão Ambiental	118.000,00	118.000,00	24.693,29	84.121,08	0,15	33.878,92	26.387,29	84.121,08	0,20	33.878,92	0,00
Controle Ambiental	118.000,00	118.000,00	24.693,29	84.121,08	0,15	33.878,92	26.387,29	84.121,08	0,20	33.878,92	0,00
Desporto e Lazer	472.500,00	472.500,00	45.465,64	172.091,98	0,31	300.408,02	57.719,69	157.724,32	0,37	314.775,68	0,00
Desporto Comunitário	472.500,00	472.500,00	45.465,64	172.091,98	0,31	300.408,02	57.719,69	157.724,32	0,37	314.775,68	0,00
Encargos Especiais	200.000,00	200.000,00	0,00	200.000,00	0,37	0,00	33.884,58	99.653,18	0,23	100.346,82	0,00
Outros Encargos Especiais	200.000,00	200.000,00	0,00	200.000,00	0,37	0,00	33.884,58	99.653,18	0,23	100.346,82	0,00
Reserva de Contingência	5.250.000,00	4.850.000,00	0,00	0,00	0,00	4.850.000,00	0,00	0,00	0,00	4.850.000,00	0,00
Reserva de Contingência	5.250.000,00	4.850.000,00	0,00	0,00	0,00	4.850.000,00	0,00	0,00	0,00	4.850.000,00	0,00
DESPESAS (INTRA-ORÇAMENTÁRIAS) (II)	6.915.563,00	6.718.563,00	1.180.164,62	3.372.542,56	6,16	3.346.020,44	1.180.164,62	3.372.542,56	7,85	3.346.020,44	0,00
Legislativa	265.000,00	265.000,00	41.294,52	120.482,73	0,22	144.517,27	41.294,52	120.482,73	0,28	144.517,27	0,00
Ação Legislativa	265.000,00	265.000,00	41.294,52	120.482,73	0,22	144.517,27	41.294,52	120.482,73	0,28	144.517,27	0,00
Administração	1.000.000,00	940.000,00	194.947,78	566.634,29	1,04	373.365,71	194.947,78	566.634,29	1,32	373.365,71	0,00
Administração Geral	1.000.000,00	940.000,00	194.947,78	566.634,29	1,04	373.365,71	194.947,78	566.634,29	1,32	373.365,71	0,00
Previdência Social	9.000,00	9.000,00	2.050,54	6.014,89	0,01	2.985,11	2.050,54	6.014,89	0,01	2.985,11	0,00
Previdência do Regime Estatutário	9.000,00	9.000,00	2.050,54	6.014,89	0,01	2.985,11	2.050,54	6.014,89	0,01	2.985,11	0,00
Saúde	1.800.000,00	1.800.000,00	318.225,77	915.936,20	1,67	884.063,80	318.225,77	915.936,20	2,13	884.063,80	0,00
Atenção Básica	1.800.000,00	1.800.000,00	318.225,77	915.936,20	1,67	884.063,80	318.225,77	915.936,20	2,13	884.063,80	0,00
Educação	3.621.563,00	3.569.563,00	597.229,60	1.697.499,33	3,10	1.872.063,67	597.229,60	1.697.499,33	3,95	1.872.063,67	0,00
Ensino Fundamental	3.011.563,00	2.909.563,00	460.472,30	1.304.659,26	2,38	1.604.903,74	460.472,30	1.304.659,26	3,04	1.604.903,74	0,00
Educação Infantil	610.000,00	660.000,00	136.757,30	392.840,07	0,72	267.159,93	136.757,30	392.840,07	0,91	267.159,93	0,00
Saneamento	220.000,00	135.000,00	26.416,41	65.975,12	0,12	69.024,88	26.416,41	65.975,12	0,15	69.024,88	0,00
Saneamento Básico Urbano	220.000,00	135.000,00	26.416,41	65.975,12	0,12	69.024,88	26.416,41	65.975,12	0,15	69.024,88	0,00
TOTAL (III) = (I + II)	95.224.290,93	103.554.555,36	12.770.159,17	54.726.875,21	100,00	48.827.680,15	15.398.208,21	42.968.792,63	100,00	60.585.762,73	0,00

Nota: Durante o exercício, somente as despesas liquidadas são consideradas executadas. No encerramento do exercício, as despesas não liquidadas inscritas em restos a pagar processados são também consideradas executadas.

Dessa forma, para maior transparência, as despesas executadas estão segregadas em:

. a) Despesas liquidadas, consideradas aquelas em que houve a entrega do material ou serviço, nos termos do art. 63 da Lei 4.320/64;

. b) Despesas empenhadas mas não liquidadas, inscritas em Restos a Pagar processados, consideradas liquidadas no encerramento do exercício, por força do art.35, inciso II da Lei 4.320/64.

PREFEITURA MUNICIPAL DE SANTO ANTONIO DE POSSE
DEMONSTRATIVOS DAS RECEITAS E DESPESAS PREVIDENCIÁRIAS
 DO REGIME PRÓPRIO DOS SERVIDORES PÚBLICOS
 PERÍODO: Janeiro a Junho 2019/BIMESTRE Maio - Junho

1 of 4

RREO – ANEXO 4 (LRF, art. 53, inciso II)

R\$ 1

PLANO PREVIDENCIÁRIO				
RECEITAS PREVIDENCIÁRIAS - RPPS	PREVISÃO INICIAL	PREVISÃO ATUALIZADA	RECEITAS REALIZADAS	
			Jan a Jun 2019	Jan a Jun 2018
RECEITAS CORRENTES (I)	8.303.000,00	8.303.000,00	5.417.377,43	4.746.934,05
Receita de Contribuições dos Segurados	2.653.000,00	2.653.000,00	1.304.410,85	1.150.517,67
Civil	2.653.000,00	2.653.000,00	1.304.410,85	1.150.517,67
Ativo	2.640.000,00	2.640.000,00	1.300.539,30	1.145.311,99
Inativo	10.000,00	10.000,00	3.291,31	4.063,22
Pensionista	3.000,00	3.000,00	580,24	1.142,46
Militar	0,00	0,00	0,00	0,00
Ativo	0,00	0,00	0,00	0,00
Inativo	0,00	0,00	0,00	0,00
Pensionista	0,00	0,00	0,00	0,00
Receita de Contribuições Patronais	5.544.000,00	5.544.000,00	2.692.971,81	3.560.400,27
Civil	5.544.000,00	5.544.000,00	2.692.971,81	3.560.400,27
Ativo	5.544.000,00	5.544.000,00	2.692.971,81	3.560.400,27
Inativo	0,00	0,00	0,00	0,00
Pensionista	0,00	0,00	0,00	0,00
Militar	0,00	0,00	0,00	0,00
Ativo	0,00	0,00	0,00	0,00
Inativo	0,00	0,00	0,00	0,00
Pensionista	0,00	0,00	0,00	0,00
Receita Patrimonial	101.000,00	101.000,00	120.775,23	34.877,54
Receitas Imobiliárias	0,00	0,00	0,00	0,00
Receitas de Valores Mobiliários	101.000,00	101.000,00	120.775,23	34.877,54
Outras Receitas Patrimoniais	0,00	0,00	0,00	0,00
Receita de Serviços	0,00	0,00	0,00	0,00
Outras Receitas Correntes	5.000,00	5.000,00	1.299.219,54	1.138,57
Compensação Previdenciária do RGPS para o RPPS	1.000,00	1.000,00	0,00	0,00
Aportes Periódicos para Amortização de Déficit Atuarial do RPPS (II)	0,00	0,00	1.299.000,75	0,00
Demais Receitas Correntes	4.000,00	4.000,00	218,79	1.138,57
RECEITAS DE CAPITAL (III)	0,00	0,00	0,00	0,00
Alienação de Bens, Direitos e Ativos	0,00	0,00	0,00	0,00
Amortização de Empréstimos	0,00	0,00	0,00	0,00
Outras Receitas de Capital	0,00	0,00	0,00	0,00
TOTAL DAS RECEITAS PREVIDENCIÁRIAS RPPS - (IV) = (I + III - II)	8.303.000,00	8.303.000,00	4.118.376,68	4.746.934,05

FONTE: SCPI - Contabilidade [9.25.25.188], PREFEITURA MUNICIPAL DE SANTO ANTONIO DE POSSE

Portaria Nº 389 de 2018

PREFEITURA MUNICIPAL DE SANTO ANTONIO DE POSSE
DEMONSTRATIVOS DAS RECEITAS E DESPESAS PREVIDENCIÁRIAS
DO REGIME PRÓPRIO DOS SERVIDORES PÚBLICOS
PERÍODO: Janeiro a Junho 2019/BIMESTRE Maio - Junho

2 of 4

RREO – ANEXO 4 (LRF, art. 53, inciso II)

RS 1

DESPESAS PREVIDENCIÁRIAS - RPPS	DOTAÇÃO INICIAL	DOTAÇÃO ATUALIZADA	DESPESAS EMPENHADAS		DESPESAS LIQUIDADAS		INSCRITAS EM RESTOS A PAGAR NÃO PROCESSADOS	
			Jan a Jun 2019	Jan a Jun 2018	Jan a Jun 2019	Jan a Jun 2018	Em 2019	Em 2018
ADMINISTRAÇÃO (V)	671.000,00	671.000,00	271.186,32	214.092,37	271.186,32	214.075,08	0,00	0,00
Despesas Correntes	601.000,00	601.000,00	269.830,01	214.092,37	269.830,01	214.075,08	0,00	0,00
Despesas de Capital	70.000,00	70.000,00	1.356,31	0,00	1.356,31	0,00	0,00	0,00
PREVIDÊNCIA (VI)	5.859.000,00	5.859.000,00	2.893.011,16	2.533.255,24	2.892.733,33	2.533.255,24	0,00	0,00
Benefícios - Civil	5.850.000,00	5.850.000,00	2.807.610,25	2.533.255,24	2.807.332,42	2.533.255,24	0,00	0,00
Aposentadorias	4.000.000,00	4.000.000,00	2.082.038,06	1.744.982,39	2.082.038,06	1.744.982,39	0,00	0,00
Pensões	1.200.000,00	1.200.000,00	585.635,48	513.506,82	585.635,48	513.506,82	0,00	0,00
Outros Benefícios Previdenciários	650.000,00	650.000,00	139.936,71	274.766,03	139.658,88	274.766,03	0,00	0,00
Benefícios - Militar	0,00	0,00	79.386,02	0,00	79.386,02	0,00	0,00	0,00
Reformas	0,00	0,00	0,00	0,00	0,00	0,00	0,00	0,00
Pensões	0,00	0,00	0,00	0,00	0,00	0,00	0,00	0,00
Outros Benefícios Previdenciários	0,00	0,00	79.386,02	0,00	79.386,02	0,00	0,00	0,00
Outras Despesas Previdenciárias	9.000,00	9.000,00	6.014,89	0,00	6.014,89	0,00	0,00	0,00
Compensação Previdenciária do RPPS para o RGPS	0,00	0,00	0,00	0,00	0,00	0,00	0,00	0,00
Demais Despesas Previdenciárias	9.000,00	9.000,00	6.014,89	0,00	6.014,89	0,00	0,00	0,00
TOTAL DAS DESPESAS PREVIDENCIÁRIAS RPPS (VII) = (V + VI)	6.530.000,00	6.530.000,00	3.164.197,48	2.747.347,61	3.163.919,65	2.747.330,32	0,00	0,00
RESULTADO PREVIDENCIÁRIO (VIII) = (IV - VII)	1.773.000,00	1.773.000,00	954.179,20	1.999.586,44	954.457,03	1.999.603,73		
RECURSOS RPPS ARRECADADOS EM EXERCÍCIOS ANTERIORES						PREVISÃO ORÇAMENTÁRIA		
VALOR						0,00		
RESERVA ORÇAMENTÁRIA DO RPPS						PREVISÃO ORÇAMENTÁRIA		
VALOR						0,00		
APORTES DE RECURSOS PARA O PLANO PREVIDENCIÁRIO DO RPPS						APORTES REALIZADOS		
Plano de Amortização - Contribuição Patronal Suplementar						0,00		
Plano de Amortização - Aporte Periódico de Valores Predefinidos						1.299.000,75		
Outros Aportes para o RPPS						0,00		
Recursos para Cobertura de Déficit Financeiro						0,00		
BENS E DIREITOS DO RPPS						PERÍODO DE REFERÊNCIA		
						Em 2019	Em 2018	
Caixa e Equivalentes de Caixa						300.128,64	281.232,73	
Investimentos e Aplicações						53.758.894,86	49.140.568,51	
Outros Bens e Direitos						0,00	0,00	

FONTE: SCPI - Contabilidade [9.25.25.188], PREFEITURA MUNICIPAL DE SANTO ANTONIO DE POSSE

Portaria Nº 389 de 2018

PREFEITURA MUNICIPAL DE SANTO ANTONIO DE POSSE
DEMONSTRATIVOS DAS RECEITAS E DESPESAS PREVIDENCIÁRIAS
DO REGIME PRÓPRIO DOS SERVIDORES PÚBLICOS
PERÍODO: Janeiro a Junho 2019/BIMESTRE Maio - Junho

3 of 4

RREO – ANEXO 4 (LRF, art. 53, inciso II)

RS 1

PLANO FINANCEIRO					
RECEITAS PREVIDENCIÁRIAS - RPPS	PREVISÃO INICIAL	PREVISÃO ATUALIZADA	RECEITAS REALIZADAS		
			Jan a Jun 2019	Jan a Jun 2018	
RECEITAS CORRENTES (IX)	0,00	0,00	0,00	0,00	
Receita de Contribuições dos Segurados	0,00	0,00	0,00	0,00	
Civil	0,00	0,00	0,00	0,00	
Ativo	0,00	0,00	0,00	0,00	
Inativo	0,00	0,00	0,00	0,00	
Pensionista	0,00	0,00	0,00	0,00	
Militar	0,00	0,00	0,00	0,00	
Ativo	0,00	0,00	0,00	0,00	
Inativo	0,00	0,00	0,00	0,00	
Pensionista	0,00	0,00	0,00	0,00	
Receita de Contribuições Patronais	0,00	0,00	0,00	0,00	
Civil	0,00	0,00	0,00	0,00	
Ativo	0,00	0,00	0,00	0,00	
Inativo	0,00	0,00	0,00	0,00	
Pensionista	0,00	0,00	0,00	0,00	
Militar	0,00	0,00	0,00	0,00	
Ativo	0,00	0,00	0,00	0,00	
Inativo	0,00	0,00	0,00	0,00	
Pensionista	0,00	0,00	0,00	0,00	
Receita Patrimonial	0,00	0,00	0,00	0,00	
Receitas Imobiliárias	0,00	0,00	0,00	0,00	
Receitas de Valores Mobiliários	0,00	0,00	0,00	0,00	
Outras Receitas Patrimoniais	0,00	0,00	0,00	0,00	
Receita de Serviços	0,00	0,00	0,00	0,00	
Outras Receitas Correntes	0,00	0,00	0,00	0,00	
Compensação Previdenciária do RGPS para o RPPS	0,00	0,00	0,00	0,00	
Demais Receitas Correntes	0,00	0,00	0,00	0,00	
RECEITAS DE CAPITAL (X)	0,00	0,00	0,00	0,00	
Alienação de Bens, Direitos e Ativos	0,00	0,00	0,00	0,00	
Amortização de Empréstimos	0,00	0,00	0,00	0,00	
Outras Receitas de Capital	0,00	0,00	0,00	0,00	
TOTAL DAS RECEITAS PREVIDENCIÁRIAS RPPS - (XI) = (IX + X)	0,00	0,00	0,00	0,00	

DESPESAS PREVIDENCIÁRIAS - RPPS	DOTAÇÃO INICIAL	DOTAÇÃO ATUALIZADA	DESPESAS EMPENHADAS		DESPESAS LIQUIDADAS		INSCRITAS EM RESTOS A PAGAR NÃO PROCESSADOS	
			Jan a Jun 2019	Jan a Jun 2019	Jan a Jun 2019	Jan a Jun 2018	Em 2019	Em 2018
ADMINISTRAÇÃO (XII)	0,00	0,00	0,00	0,00	0,00	0,00	0,00	0,00
Despesas Correntes	0,00	0,00	0,00	0,00	0,00	0,00	0,00	0,00
Despesas de Capital	0,00	0,00	0,00	0,00	0,00	0,00	0,00	0,00

FONTE: SCPI - Contabilidade [9.25.25.188], PREFEITURA MUNICIPAL DE SANTO ANTONIO DE POSSE

Portaria Nº 389 de 2018

PREFEITURA MUNICIPAL DE SANTO ANTONIO DE POSSE
DEMONSTRATIVOS DAS RECEITAS E DESPESAS PREVIDENCIÁRIAS
DO REGIME PRÓPRIO DOS SERVIDORES PÚBLICOS
PERÍODO: Janeiro a Junho 2019/BIMESTRE Maio - Junho

4 of 4

									RS 1
RREO – ANEXO 4 (LRF, art. 53, inciso II)									
PREVIDÊNCIA (XIII)	0,00	0,00	0,00	0,00	0,00	0,00	0,00	0,00	0,00
Benefícios - Civil	0,00	0,00	0,00	0,00	0,00	0,00	0,00	0,00	0,00
Aposentadorias	0,00	0,00	0,00	0,00	0,00	0,00	0,00	0,00	0,00
Pensões	0,00	0,00	0,00	0,00	0,00	0,00	0,00	0,00	0,00
Outros Benefícios Previdenciários	0,00	0,00	0,00	0,00	0,00	0,00	0,00	0,00	0,00
Benefícios - Militar	0,00	0,00	0,00	0,00	0,00	0,00	0,00	0,00	0,00
Reformas	0,00	0,00	0,00	0,00	0,00	0,00	0,00	0,00	0,00
Pensões	0,00	0,00	0,00	0,00	0,00	0,00	0,00	0,00	0,00
Outros Benefícios Previdenciários	0,00	0,00	0,00	0,00	0,00	0,00	0,00	0,00	0,00
Outras Despesas Previdenciárias	0,00	0,00	0,00	0,00	0,00	0,00	0,00	0,00	0,00
Compensação Previdenciária do RPPS para o RGPS	0,00	0,00	0,00	0,00	0,00	0,00	0,00	0,00	0,00
Demais Despesas Previdenciárias	0,00	0,00	0,00	0,00	0,00	0,00	0,00	0,00	0,00
TOTAL DAS DESPESAS PREVIDENCIÁRIAS RPPS (XIV) = (XII + XIII)	0,00	0,00	0,00	0,00	0,00	0,00	0,00	0,00	0,00
RESULTADO PREVIDENCIÁRIO (XV) = (XI - XIV)	0,00	0,00	0,00	0,00	0,00	0,00	0,00	0,00	0,00

APORTES DE RECURSOS PARA O PLANO FINANCEIRO DO RPPS	APORTES REALIZADOS
Recursos para Cobertura de Insuficiências Financeiras	0,00
Recursos para Formação de Reserva	0,00

Nota: Durante o exercício, somente as despesas liquidadas são consideradas executadas. No encerramento do exercício, as despesas não liquidadas inscritas em restos a pagar processados são também consideradas executadas.

Dessa forma, para maior transparência, as despesas executadas estão segregadas em:

. a) Despesas liquidadas, consideradas aquelas em que houve a entrega do material ou serviço, nos termos do art. 63 da Lei 4.320/64;

. b) Despesas empenhadas mas não liquidadas, inscritas em Restos a Pagar processados, consideradas liquidadas no encerramento do exercício, por força do art.35, inciso II da Lei 4.320/64.

PREFEITURA MUNICIPAL DE SANTO ANTONIO DE POSSE
RELATÓRIO RESUMIDO DA EXECUÇÃO ORÇAMENTÁRIA
DEMONSTRATIVO DOS RESULTADOS PRIMÁRIO E NOMINAL
ORÇAMENTO FISCAL E DA SEGURIDADE SOCIAL
PERÍODO: Janeiro a Junho 2019/BIMESTRE Maio - Junho

Page 1 of 3

RREO - ANEXO 6 (LRF, art 53, inciso III)

R\$ 1

RECEITAS PRIMÁRIAS	PREVISÃO ATUALIZADA	RECEITAS REALIZADAS (a)	
		Jan a Jun/2019	
RECEITAS CORRENTES (I)	84.719.636,57		43.683.093,09
Impostos, Taxas e Contribuições de Melhoria	15.862.722,12		8.670.342,49
IPTU	7.679.382,00		3.640.443,57
ISS	4.960.350,00		2.635.377,45
ITBI	208.030,00		658.864,86
IRRF	1.516.278,12		912.957,81
Outros Impostos, Taxas e Contribuições de Melhoria	1.498.682,00		822.698,80
Contribuições	2.653.000,00		1.304.410,85
Receita Patrimonial	400.338,11		315.298,03
Aplicações Financeiras (II)	300.338,11		312.917,28
Outras Receitas Patrimoniais	100.000,00		2.380,75
Transferências Correntes	60.011.278,34		30.468.943,87
Cota Parte do FPM	13.772.632,00		7.136.199,47
Cota Parte do ICMS	16.377.922,40		8.539.776,66
Cota Parte do IPVA	4.128.579,20		2.092.183,79
Cota Parte do ITR	37.752,80		9.909,38
Transferências da LC 87/1996	72.800,00		0,00
Transferências da LC 61/1989	136.835,00		64.381,24
Transferências do FUNDEB	19.000.858,00		9.345.227,79
Outras Transferências Correntes	6.483.898,94		3.281.265,54
Demais Receitas Correntes	5.792.298,00		2.924.097,85
Outras Receitas Financeiras (III)	0,00		0,00
Receitas Correntes Restantes	5.792.298,00		2.924.097,85
RECEITAS PRIMÁRIAS CORRENTES (IV) = I - II - III	84.419.298,46		43.370.175,81
RECEITAS DE CAPITAL (V)	2.333.654,36		1.273.520,57
Operações de Crédito (VI)	2.333.654,36		0,00
Amortização de Empréstimos (VII)	0,00		0,00
Alienação de Bens	0,00		48.200,00
Receitas de Alienação de Investimentos Temporários (VIII)	0,00		0,00
Receitas de Alienação de Investimentos Permanentes (IX)	0,00		0,00
Outras Alienações de Bens	0,00		48.200,00
Transferências de Capital	0,00		1.225.320,57
Convênios	0,00		382.132,24
Outras Transferências de Capital	0,00		843.188,33
Outras Receitas de Capital	0,00		0,00
Outras Receitas de Capital Não Primárias (X)	0,00		0,00
Outras Receitas de Capital Primárias	0,00		0,00
RECEITAS PRIMÁRIAS DE CAPITAL (XI)=(V-VI-VII-VIII-IX-X)	0,00		1.273.520,57
RECEITA PRIMÁRIA TOTAL(XII)=(IV+XI)	84.419.298,46		44.643.696,38

PREFEITURA MUNICIPAL DE SANTO ANTONIO DE POSSE
RELATÓRIO RESUMIDO DA EXECUÇÃO ORÇAMENTÁRIA
DEMONSTRATIVO DOS RESULTADOS PRIMÁRIO E NOMINAL
ORÇAMENTO FISCAL E DA SEGURIDADE SOCIAL
PERÍODO: Janeiro a Junho 2019/BIMESTRE Maio - Junho

Page 2 of 3

R\$ 1

RREO - ANEXO 6 (LRF, art 53, inciso III)

DESPESAS PRIMÁRIAS	DOTAÇÃO ATUALIZADA	DESPESAS EMPENHADAS	DESPESAS LIQUIDADAS	DESPESAS PAGAS (a)	RESTOS A PAGAR PROCESSADOS PAGOS (b)	RESTOS A PAGAR NÃO PROCESSADOS	
						LIQUIDADOS	PAGOS (c)
DESPESAS CORRENTES (XIII)	75.708.032,69	46.254.411,48	38.138.612,46	36.121.095,41	612.459,36	251.327,05	251.327,05
Pessoal e Encargos Sociais	38.676.573,34	20.581.115,16	20.435.966,07	20.381.082,72	63.436,37	3.910,55	3.910,55
Juros e Encargos da Dívida (XIV)	0,00	0,00	0,00	0,00	0,00	0,00	0,00
Outras Despesas Correntes	37.031.459,35	25.673.296,32	17.702.646,39	15.740.012,69	549.022,99	247.416,50	247.416,50
DESPESAS PRIMÁRIAS CORRENTES (XV) = (XIII-XIV)	75.708.032,69	46.254.411,48	38.138.612,46	36.121.095,41	612.459,36	251.327,05	251.327,05
DESPESAS DE CAPITAL (XVI)	16.277.959,67	5.099.921,17	1.457.637,61	1.300.008,97	410.153,01	2.943.342,77	2.923.977,15
Investimentos	15.135.817,91	4.461.159,28	1.214.597,78	1.061.622,40	405.607,56	2.943.342,77	2.923.977,15
Inversões Financeiras	0,00	0,00	0,00	0,00	0,00	0,00	0,00
Concessão de Empréstimos e Financiamentos (XVII)	0,00	0,00	0,00	0,00	0,00	0,00	0,00
Aquisição de Título de Capital já Integralizado(XVIII)	0,00	0,00	0,00	0,00	0,00	0,00	0,00
Aquisição de Título de Crédito(XIX)	0,00	0,00	0,00	0,00	0,00	0,00	0,00
Demais Inversões Financeiras	0,00	0,00	0,00	0,00	0,00	0,00	0,00
Amortização da Dívida (XX)	1.142.141,76	638.761,89	243.039,83	238.386,57	4.545,45	0,00	0,00
DESPESAS PRIMÁRIAS DE CAPITAL (XXI)=(XVI-XVII-XVIII-XIX-XX)	15.135.817,91	4.461.159,28	1.214.597,78	1.061.622,40	405.607,56	2.943.342,77	2.923.977,15
RESERVA DE CONTINGÊNCIA (XXII)	4.850.000,00	0,00	0,00	0,00	0,00	0,00	0,00
DESPESA PRIMÁRIA TOTAL (XXIII)=(XV+XXI+XXII)	95.693.850,60	50.715.570,76	39.353.210,24	37.182.717,81	1.018.066,92	3.194.669,82	3.175.304,20
RESULTADO PRIMÁRIO - Acima da Linha (XXIV)=(XIIa - (XXIIIa + XXIIIb + XXIIIc))							3.267.607,45

META FISCAL PARA O RESULTADO PRIMÁRIO

Meta fixada no Anexo de Metas Fiscais da LDO para o exercício de referência 0,00

JUROS NOMINAIS	Jan a Jun/2019	
	VALOR INCORRIDO	
JUROS E ENCARGOS ATIVOS (XXV)		0,00
JUROS E ENCARGOS PASSIVOS (XXVI)		0,00
RESULTADO NOMINAL - Acima da Linha (XXVII) = XXIV + (XXV - XXVI)		3.267.607,45

META FISCAL PARA O RESULTADO NOMINAL

Meta fixada no Anexo de Metas Fiscais da LDO para o exercício de referência 0,00

PREFEITURA MUNICIPAL DE SANTO ANTONIO DE POSSE
RELATÓRIO RESUMIDO DA EXECUÇÃO ORÇAMENTÁRIA
DEMONSTRATIVO DOS RESULTADOS PRIMÁRIO E NOMINAL
ORÇAMENTO FISCAL E DA SEGURIDADE SOCIAL
PERÍODO: Janeiro a Junho 2019/BIMESTRE Maio - Junho

Page 3 of 3

RREO - ANEXO 6 (LRF, art 53, inciso III)

R\$ 1

ABAIXO DA LINHA			
CÁLCULO DO RESULTADO NOMINAL	SALDO		
	Em 31/Dez/2018 (a)	Jan a Jun/2019 (b)	
DÍVIDA CONSOLIDADA (XXVIII)	7.150.234,34	6.911.847,77	
DEDUÇÕES (XXIX)	11.626.461,16	13.675.219,18	
Disponibilidade de Caixa	11.626.461,16	13.675.219,18	
Disponibilidade de Caixa Bruta	13.600.803,70	14.653.287,56	
(-)Restos a Pagar Processados (XXX)	1.974.342,54	978.068,38	
Demais Haveres Financeiros	0,00	0,00	
DÍVIDA CONSOLIDADA LÍQUIDA (XXXI) = (XXVIII - XXIX)	-4.476.226,82	-6.763.371,41	
RESULTADO NOMINAL - Abaixo da Linha (XXXII) = (XXXIa - XXXIb)		2.287.144,59	
AJUSTE METODOLÓGICO		Jan a Jun/2019	
VARIAÇÃO DO SALDO RPP = (XXXIII) = (XXXa - XXXb)		996.274,16	
RECEITA DE ALIENAÇÃO DE INVESTIMENTOS PERMANENTESS (IX)		0,00	
PASSIVOS RECONHECIDOS NA DC (XXXIV)		0,00	
VARIAÇÃO CAMBIAL (XXXV)		0,00	
PAGAMENTO DE PRECATÓRIOS INTEGRANTES DA DC (XXXVI)		0,00	
OUTROS AJUSTES (XXXVII)		0,00	
RESULTADO NOMINAL AJUSTADO - Abaixo da Linha (XXXVIII) = (XXXII - XXXIII - IX + XXXIV + XXXV - XXXVI - XXXVII)		1.290.870,43	
RESULTADO PRIMÁRIO - Abaixo da Linha (XXXIX) = XXXVIII - (XXV - XXVI)		1.290.870,43	
INFORMAÇÕES ADICIONAIS		PREVISÃO ORÇAMENTÁRIA	
SALDO DE EXERCÍCIOS ANTERIORES		6.587.181,38	
Recursos Arrecadados em Exercícios Anteriores - RPPS		0,00	
Superávit Financeiro Utilizado para Abertura e Reabertura de Créditos Adicionais		6.587.181,38	
RESERVA ORÇAMENTÁRIA DO RPPS		0,00	

PREFEITURA MUNICIPAL DE SANTO ANTONIO DE POSSE
RELATÓRIO RESUMIDO DA EXECUÇÃO ORÇAMENTÁRIA
DEMONSTRATIVO DOS RESTOS A PAGAR POR PODER E ORGÃO
ORÇAMENTO FISCAL E DA SEGURIDADE SOCIAL
PERÍODO: Janeiro a Junho 2019/BIMESTRE Maio - Junho

1 of 1

RREO – Anexo 7 (LRF, art. 53, inciso V)

R\$ 1

PODER / ORGÃO	RESTOS A PAGAR PROCESSADOS E NÃO PROCESSADOS LIQUIDADOS EM EXERCÍCIOS ANTERIORES					RESTOS A PAGAR NÃO PROCESSADOS							Saldo Total
	Inscritos		Pagos (c)	Cancelados (d)	Saldo e = (a+b) - (c+d)	Inscritos		Liquidados (h)	Pagos (i)	Cancelados (j)	Saldo k = (f+g) - (i+j)		
	Exercícios Anteriores (a)	Em 31 de Dezembro 2018 (b)				Exercícios Anteriores (f)	Em 31 de Dezembro 2018 (g)						
01 RESTOS A PAGAR (EXCETO INTRA-ORÇAMENTÁRIOS) (I)	958.187,76	1.023.128,27	1.022.612,37	0,90	958.702,76	2.286.633,05	5.729.956,68	3.194.669,82	3.175.304,20	1.820.132,03	3.021.153,50	3.979.856,26	
0102 PREFEITURA MUNICIPAL DE SANTO ANTONIO DE POSSE	958.187,76	1.009.039,55	1.008.523,65	0,90	958.702,76	2.286.633,05	5.726.028,84	3.190.741,98	3.171.376,36	1.820.132,03	3.021.153,50	3.979.856,26	
02 CAMARA MUN. SANTO ANTONIO DE POSSE - CONSOLIDADO	0,00	11.660,68	11.660,68	0,00	0,00	0,00	0,00	0,00	0,00	0,00	0,00	0,00	
0201 LEGISLATIVO	0,00	11.660,68	11.660,68	0,00	0,00	0,00	0,00	0,00	0,00	0,00	0,00	0,00	
04 IPREM POSSE	0,00	2.428,04	2.428,04	0,00	0,00	0,00	3.927,84	3.927,84	3.927,84	0,00	0,00	0,00	
0429 INSTITUTO PREVIDENCIA - IPREM - POSSE	0,00	2.428,04	2.428,04	0,00	0,00	0,00	3.927,84	3.927,84	3.927,84	0,00	0,00	0,00	
01 RESTOS A PAGAR (INTRA-ORÇAMENTÁRIOS) (II)	0,00	1.080.706,75	1.078.586,24	0,00	2.120,51	0,00	0,00	0,00	0,00	0,00	0,00	2.120,51	
0102 PREFEITURA MUNICIPAL DE SANTO ANTONIO DE POSSE	0,00	1.080.706,75	1.078.586,24	0,00	2.120,51	0,00	0,00	0,00	0,00	0,00	0,00	2.120,51	
02 CAMARA MUN. SANTO ANTONIO DE POSSE - CONSOLIDADO	0,00	0,00	0,00	0,00	0,00	0,00	0,00	0,00	0,00	0,00	0,00	0,00	
04 IPREM POSSE	0,00	0,00	0,00	0,00	0,00	0,00	0,00	0,00	0,00	0,00	0,00	0,00	
TOTAL (III) = (I + II)	958.187,76	2.103.835,02	2.101.198,61	0,90	960.823,27	2.286.633,05	5.729.956,68	3.194.669,82	3.175.304,20	1.820.132,03	3.021.153,50	3.981.976,77	

PREFEITURA MUNICIPAL DE SANTO ANTONIO DE POSSE
RELATÓRIO RESUMIDO DA EXECUÇÃO ORÇAMENTÁRIA
DEMONSTRATIVO DAS RECEITAS E DESPESAS COM MANUTENÇÃO E DESENVOLVIMENTO DO ENSINO - MDE - MUNICÍPIOS
ORÇAMENTO FISCAL E DA SEGURIDADE SOCIAL
PERÍODO: Janeiro a Junho 2019/BIMESTRE Maio - Junho

Page 1 of 4

RREO – Anexo 8 (LDB, Art. 72)

R\$ 1

RECEITAS DO ENSINO				
RECEITA RESULTANTE DE IMPOSTOS (caput do art. 212 da Constituição)	PREVISÃO INICIAL	PREVISÃO ATUALIZADA (a)	RECEITAS REALIZADAS	
			JAN A JUN	(c) =(b/a)x100 (%)
1- RECEITA DE IMPOSTOS	14.364.040,12	14.364.040,12	7.847.643,69	54,63
1.1- Receita Resultante do Imposto sobre a Propriedade Predial e Territorial Urbana – IPTU	7.679.382,00	7.679.382,00	3.640.443,57	47,41
1.1.1- IPTU	5.222.683,00	5.222.683,00	2.919.690,85	55,90
1.1.2- Multas, Juros de Mora, Dívida Ativa e Outros Encargos do IPTU	2.456.699,00	2.456.699,00	720.752,72	29,34
1.2- Receita Resultante do Imposto sobre Transmissão Inter Vivos – ITBI	208.030,00	208.030,00	658.864,86	316,72
1.2.1- ITBI	208.030,00	208.030,00	658.864,86	316,72
1.2.2- Multas, Juros de Mora, Dívida Ativa e Outros Encargos do ITBI	0,00	0,00	0,00	0,00
1.3- Receita Resultante do Imposto sobre Serviços de Qualquer Natureza – ISS	4.960.350,00	4.960.350,00	2.635.377,45	53,13
1.3.1- ISS	4.586.813,00	4.586.813,00	2.432.518,57	53,03
1.3.2- Multas, Juros de Mora, Dívida Ativa e Outros Encargos do ISS	373.537,00	373.537,00	202.858,88	54,31
1.4- Receita Resultante do Imposto de Renda Retido na Fonte – IRRF	1.516.278,12	1.516.278,12	912.957,81	60,21
2- RECEITA DE TRANSFERÊNCIAS CONSTITUCIONAIS E LEGAIS	43.123.943,00	43.123.943,00	22.286.967,49	51,68
2.1- Cota-Parte FPM	17.215.790,00	17.215.790,00	8.920.249,18	51,81
2.1.1- Parcela referente à CF, art. 159, I, alínea b	17.215.790,00	17.215.790,00	8.920.249,18	51,81
2.1.2- Parcela referente à CF, art. 159, I, alínea d	0,00	0,00	0,00	0,00
2.1.3- Parcela referente à CF, art. 159, I, alínea e	0,00	0,00	0,00	0,00
2.2- Cota-Parte ICMS	20.472.403,00	20.472.403,00	10.674.720,70	52,14
2.3- ICMS-Desoneração – L.C. nº 87/1996	91.000,00	91.000,00	0,00	0,00
2.4- Cota-Parte IPI-Exportação	136.835,00	136.835,00	64.381,24	47,05
2.5- Cota-Parte ITR	47.191,00	47.191,00	12.386,68	26,25
2.6- Cota-Parte IPVA	5.160.724,00	5.160.724,00	2.615.229,69	50,68
2.7- Cota-Parte IOF-Ouro	0,00	0,00	0,00	0,00
3- TOTAL DA RECEITA DE IMPOSTOS (1 + 2)	57.487.983,12	57.487.983,12	30.134.611,18	52,42

RECEITAS ADICIONAIS PARA FINANCIAMENTO DO ENSINO	PREVISÃO INICIAL	PREVISÃO ATUALIZADA (a)	RECEITAS REALIZADAS	
			JAN A JUN	(c) =(b/a)x100 (%)
4- RECEITA DA APLICAÇÃO FINANCEIRA DE OUTROS RECURSOS DE IMPOSTOS VINCULADOS AO ENSINO	30.334,59	30.334,59	11.624,18	38,32
5- RECEITA DE TRANSFERÊNCIAS DO FNDE	2.781.512,00	2.781.512,00	1.543.664,20	55,50
5.1- Transferências do Salário-Educação	2.781.512,00	2.781.512,00	1.243.034,61	44,69
5.2- Transferências Diretas - PDDE	0,00	0,00	0,00	0,00
5.3- Transferências Diretas - PNAE	0,00	0,00	280.130,00	0,00
5.4 - Transferências Diretas - PNATE	0,00	0,00	20.499,59	0,00
5.5- Outras Transferências do FNDE	0,00	0,00	0,00	0,00
5.6- Aplicação Financeira dos Recursos do FNDE	0,00	0,00	0,00	0,00
6- RECEITA DE TRANSFERÊNCIAS DE CONVÊNIOS	150.000,00	150.000,00	68.808,00	45,87
6.1- Transferências de Convênios	150.000,00	150.000,00	68.808,00	45,87
6.2- Aplicação Financeira dos Recursos de Convênios	0,00	0,00	0,00	0,00
7- RECEITA DE OPERAÇÕES DE CRÉDITO	0,00	0,00	0,00	0,00
8- OUTRAS RECEITAS PARA FINANCIAMENTO DO ENSINO	0,00	0,00	0,00	0,00
9- TOTAL DAS RECEITAS ADICIONAIS PARA FINANCIAMENTO DO ENSINO (4 + 5 + 6 + 7 + 8)	2.961.846,59	2.961.846,59	1.624.096,38	54,83

PREFEITURA MUNICIPAL DE SANTO ANTONIO DE POSSE
RELATÓRIO RESUMIDO DA EXECUÇÃO ORÇAMENTÁRIA
DEMONSTRATIVO DAS RECEITAS E DESPESAS COM MANUTENÇÃO E DESENVOLVIMENTO DO ENSINO - MDE - MUNICÍPIOS
ORÇAMENTO FISCAL E DA SEGURIDADE SOCIAL
PERÍODO: Janeiro a Junho 2019/BIMESTRE Maio - Junho

Page 2 of 4

RREO – Anexo 8 (LDB, Art. 72)

R\$ 1

FUNDEB							
RECEITAS DO FUNDEB	PREVISÃO INICIAL	PREVISÃO ATUALIZADA (a)	RECEITAS REALIZADAS				
			JAN A JUN (b)	(c) = (b/a) x 100 (%)			
10- RECEITAS DESTINADAS AO FUNDEB	8.597.421,60	8.597.421,60	4.444.516,95				51,70
10.1- Cota-Parte FPM Destinada ao FUNDEB – (20% de 2.1.1)	3.443.158,00	3.443.158,00	1.784.049,71				51,81
10.2- Cota-Parte ICMS Destinada ao FUNDEB – (20% de 2.2)	4.094.480,60	4.094.480,60	2.134.944,04				52,14
10.3- ICMS-Desoneração Destinada ao FUNDEB – (20% de 2.3)	18.200,00	18.200,00	0,00				0,00
10.4- Cota-Parte IPI-Exportação Destinada ao FUNDEB – (20% de 2.4)	0,00	0,00	0,00				0,00
10.5- Cota-Parte ITR Destinados ao FUNDEB – (20% de 2.5)	9.438,20	9.438,20	2.477,30				26,25
10.6- Cota-Parte IPVA Destinada ao FUNDEB – (20% de 2.6)	1.032.144,80	1.032.144,80	523.045,90				50,68
11- RECEITAS RECEBIDAS DO FUNDEB	19.054.528,00	19.054.528,00	9.362.267,61				49,13
11.1- Transferências de Recursos do FUNDEB	19.000.858,00	19.000.858,00	9.345.227,79				49,18
11.2- Complementação da União ao FUNDEB	0,00	0,00	0,00				0,00
11.3- Receita de Aplicação Financeira dos Recursos do FUNDEB	53.670,00	53.670,00	17.039,82				31,75
12- ACRÉSCIMO RESULTANTE DAS TRANSFERÊNCIAS DO FUNDEB	10.403.436,40	10.403.436,40	4.900.710,84				47,11
DESPESAS DO FUNDEB	DOTAÇÃO INICIAL	DOTAÇÃO ATUALIZADA (d)	DESPESAS EMPENHADAS		DESPESAS LIQUIDADAS		INSCRITAS EM RESTOS A PAGAR NÃO PROCESSADOS (i)
			JAN A JUN (e)	% (f)=(e/d)x100	JAN A JUN (g)	% (h)=(g/d)x100	
13- PAGAMENTO DOS PROFISSIONAIS DO MAGISTÉRIO	13.951.670,00	13.606.670,00	7.007.252,51	51,50	6.862.381,25	50,43	0,00
13.1- Com Educação Infantil	2.008.000,00	2.008.000,00	1.185.461,96	59,04	1.185.461,96	59,04	0,00
13.2- Com Ensino Fundamental	11.943.670,00	11.598.670,00	5.821.790,55	50,19	5.676.919,29	48,94	0,00
14- OUTRAS DESPESAS	5.102.858,00	5.447.858,00	3.217.695,02	59,06	2.071.675,19	38,03	0,00
14.1- Com Educação Infantil	1.916.858,00	2.282.858,00	1.077.465,70	47,20	719.966,26	31,54	0,00
14.2- Com Ensino Fundamental	3.186.000,00	3.165.000,00	2.140.229,32	67,62	1.351.708,93	42,71	0,00
15- TOTAL DAS DESPESAS DO FUNDEB (13 + 14)	19.054.528,00	19.054.528,00	10.224.947,53	53,66	8.934.056,44	46,89	0,00
DEDUÇÕES PARA FINS DE LIMITE DO FUNDEB							Valor
16- RESTOS A PAGAR INSCRITOS NO EXERCÍCIO SEM DISPONIBILIDADE FINANCEIRA DE RECURSOS DO FUNDEB							0,00
16.1 - FUNDEB 60%							0,00
16.2 - FUNDEB 40%							0,00
17- DESPESAS CUSTEADAS COM O SUPERÁVIT FINANCEIRO, DO EXERCÍCIO ANTERIOR, DO FUNDEB							287.532,29
17.1 - FUNDEB 60%							287.532,29
17.2 - FUNDEB 40%							0,00
18- TOTAL DAS DEDUÇÕES CONSIDERADAS PARA FINS DE LIMITE DO FUNDEB (16 + 17)							287.532,29
INDICADORES DO FUNDEB							Valor
19 - TOTAL DAS DESPESAS DO FUNDEB PARA FINS DE LIMITE (15 - 18)							8.646.524,15
19.1 - Mínimo de 60% do FUNDEB na Remuneração do Magistério (13 - (16.1 + 17.1)) / ((11) x 100) %							70,23
19.2 - Máximo de 40% em Despesa com MDE, que não Remuneração do Magistério (14 - (16.2 + 17.2)) / ((11) x 100) %							22,13
19.3 - Máximo de 5% não Aplicado no Exercício (100 - (19.1 + 19.2)) %							7,64
CONTROLE DA UTILIZAÇÃO DE RECURSOS NO EXERCÍCIO SUBSEQÜENTE							Valor
20 – RECURSOS RECEBIDOS DO FUNDEB EM 2018 QUE NÃO FORAM UTILIZADOS							1.126.696,67
21 – DESPESAS CUSTEADAS COM O SALDO DO ITEM 20 ATÉ O 1º TRIMESTRE DE 2019							255.734,95

PREFEITURA MUNICIPAL DE SANTO ANTONIO DE POSSE
RELATÓRIO RESUMIDO DA EXECUÇÃO ORÇAMENTÁRIA
DEMONSTRATIVO DAS RECEITAS E DESPESAS COM MANUTENÇÃO E DESENVOLVIMENTO DO ENSINO - MDE - MUNICÍPIOS
ORÇAMENTO FISCAL E DA SEGURIDADE SOCIAL
PERÍODO: Janeiro a Junho 2019/BIMESTRE Maio - Junho

Page 3 of 4

R\$ 1

RREO – Anexo 8 (LDB, Art. 72)

DESPESAS COM AÇÕES TÍPICAS DE MDE	DOTAÇÃO INICIAL	DOTAÇÃO ATUALIZADA (d)	DESPESAS EMPENHADAS		DESPESAS LIQUIDADAS		INSCRITAS EM RESTOS A PAGAR NÃO PROCESSADOS (i)	
			JAN A JUN (e)	% (f)=(e/d)x100	JAN A JUN (g)	% (h)=(g/d)x100		
22- EDUCAÇÃO INFANTIL	5.110.358,00	5.647.358,00	3.167.111,88	56,08	2.608.369,54	46,19	0,00	
22.1 - Creche	5.110.358,00	5.647.358,00	3.167.111,88	56,08	2.608.369,54	46,19	0,00	
22.1.1- Despesas Custeadas com Recursos do FUNDEB	3.924.858,00	4.290.858,00	2.262.927,66	52,74	1.905.428,22	44,41	0,00	
22.1.2- Despesas Custeadas com Outros Recursos de Impostos	1.185.500,00	1.356.500,00	904.184,22	66,66	702.941,32	51,82	0,00	
22.2 - Pré-escola	0,00	0,00	0,00	0,00	0,00	0,00	0,00	
22.2.1- Despesas Custeadas com Recursos do FUNDEB	0,00	0,00	0,00	0,00	0,00	0,00	0,00	
22.2.2- Despesas Custeadas com Outros Recursos de Impostos	0,00	0,00	0,00	0,00	0,00	0,00	0,00	
23- ENSINO FUNDAMENTAL	20.201.270,00	19.664.270,00	11.144.974,48	56,68	9.644.444,07	49,05	0,00	
23.1- Despesas Custeadas com Recursos do FUNDEB	15.129.670,00	14.763.670,00	7.962.019,87	53,93	7.028.628,22	47,61	0,00	
23.2- Despesas Custeadas com Outros Recursos de Impostos	5.071.600,00	4.900.600,00	3.182.954,61	64,95	2.615.815,85	53,38	0,00	
24- ENSINO MÉDIO	0,00	0,00	0,00	0,00	0,00	0,00	0,00	
25- ENSINO SUPERIOR	0,00	0,00	0,00	0,00	0,00	0,00	0,00	
26- ENSINO PROFISSIONAL NÃO INTEGRADO AO ENSINO REGULAR	0,00	0,00	0,00	0,00	0,00	0,00	0,00	
27- OUTRAS	0,00	0,00	0,00	0,00	0,00	0,00	0,00	
28- TOTAL DAS DESPESAS COM AÇÕES TÍPICAS DE MDE (22 + 23 + 24 + 25 + 26 + 27)	25.311.628,00	25.311.628,00	14.312.086,36	56,54	12.252.813,61	48,41	0,00	
DEDUÇÕES CONSIDERADAS PARA FINS DE LIMITE CONSTITUCIONAL							Valor	
29- RESULTADO LÍQUIDO DAS TRANSFERÊNCIAS DO FUNDEB = (12)							4.900.710,84	
30- DESPESAS CUSTEADAS COM A COMPLEMENTAÇÃO DO FUNDEB NO EXERCÍCIO							0,00	
31- DESPESAS CUSTEADAS COM O SUPERÁVIT FINANCEIRO, DO EXERCÍCIO ANTERIOR, DO FUNDEB							287.532,29	
32- DESPESAS CUSTEADAS COM O SUPERÁVIT FINANCEIRO, DO EXERCÍCIO ANTERIOR, DE OUTROS RECURSOS DE IMPOSTOS							21.148,33	
33- RESTOS A PAGAR INSCRITOS NO EXERCÍCIO SEM DISPONIBILIDADE FINANCEIRA DE RECURSOS DE IMPOSTOS VINCULADOS AO ENSINO							0,00	
34- CANCELAMENTO, NO EXERCÍCIO, DE RESTOS A PAGAR INSCRITOS COM DISPONIBILIDADE FINANCEIRA DE RECURSOS DE IMPOSTOS VINCULADOS AO ENSINO = (44 j)							90.141,75	
35- TOTAL DAS DEDUÇÕES CONSIDERADAS PARA FINS DE LIMITE CONSTITUCIONAL (29 + 30 + 31 + 32 + 33 + 34)							5.299.533,21	
36- TOTAL DAS DESPESAS PARA FINS DE LIMITE ((22 + 23) - (35))							6.953.280,40	
37- PERCENTUAL DE APLICAÇÃO EM MDE SOBRE A RECEITA LÍQUIDA DE IMPOSTOS ((36) / (3) x 100) % 6 - LIMITE CONSTITUCIONAL 25%							23,07	
OUTRAS INFORMAÇÕES PARA CONTROLE								
OUTRAS DESPESAS CUSTEADAS COM RECEITAS ADICIONAIS PARA FINANCIAMENTO DO ENSINO	DOTAÇÃO INICIAL	DOTAÇÃO ATUALIZADA (d)	DESPESAS EMPENHADAS		DESPESAS LIQUIDADAS		INSCRITAS EM RESTOS A PAGAR NÃO PROCESSADOS (i)	
			JAN A JUN (e)	% (f)=(e/d)x100	JAN A JUN (g)	% (h)=(g/d)x100		
38- DESPESAS CUSTEADAS COM A APLICAÇÃO FINANCEIRA DE OUTROS RECURSOS DE IMPOSTOS VINCULADOS AO ENSINO	0,00	0,00	0,00	0,00	0,00	0,00	0,00	
39- DESPESAS CUSTEADAS COM A CONTRIBUIÇÃO SOCIAL DO SALÁRIO-EDUCAÇÃO	2.781.512,00	2.781.512,00	737.444,70	26,51	51.712,69	1,86	0,00	
40- DESPESAS CUSTEADAS COM OPERAÇÕES DE CRÉDITO	0,00	0,00	0,00	0,00	0,00	0,00	0,00	
41- DESPESAS CUSTEADAS COM OUTRAS RECEITAS PARA FINANCIAMENTO DO ENSINO	631.097,00	824.661,61	321.236,38	38,95	252.560,39	30,63	0,00	
42- TOTAL DAS DESPESAS CUSTEADAS COM RECEITAS ADICIONAIS PARA FINANCIAMENTO DO ENSINO (38+ 39 + 40 + 41)	3.412.609,00	3.606.173,61	1.058.681,08	29,36	304.273,08	8,44	0,00	
43- TOTAL GERAL DAS DESPESAS COM EDUCAÇÃO (28 + 42)	28.724.237,00	28.917.801,61	15.370.767,44	53,15	12.557.086,69	43,42	0,00	
RESTOS A PAGAR INSCRITOS COM DISPONIBILIDADE FINANCEIRA DE RECURSOS DE IMPOSTOS VINCULADOS AO ENSINO			SALDO ATÉ O BIMESTRE		CANCELADO EM '2019' (g)			
44- RESTOS A PAGAR DE DESPESAS COM MDE					5.836,46		90.141,75	
44.1 - Executadas com Recursos de Impostos Vinculados ao Ensino					0,00		0,00	
44.2 - Executadas com Recursos do FUNDEB					5.836,46		90.141,75	

FONTE: SCPI - Contabilidade [9.25.25.188], PREFEITURA MUNICIPAL DE SANTO ANTONIO DE POSSE

Portaria Nº 389 de 2018

PREFEITURA MUNICIPAL DE SANTO ANTONIO DE POSSE
RELATÓRIO RESUMIDO DA EXECUÇÃO ORÇAMENTÁRIA
DEMONSTRATIVO DAS RECEITAS E DESPESAS COM MANUTENÇÃO E DESENVOLVIMENTO DO ENSINO - MDE - MUNICÍPIOS
ORÇAMENTO FISCAL E DA SEGURIDADE SOCIAL
PERÍODO: Janeiro a Junho 2019/BIMESTRE Maio - Junho

Page 4 of 4

RREO – Anexo 8 (LDB, Art. 72)

R\$ 1

CONTROLE DA DISPONIBILIDADE FINANCEIRA	FUNDEB	SALÁRIO EDUCAÇÃO
45- DISPONIBILIDADE FINANCEIRA EM 31 DE DEZEMBRO DE 2018	1.126.696,67	407.551,57
46- (+) INGRESSO DE RECURSOS ATÉ O BIMESTRE (Orçamentário)	9.345.227,79	1.243.034,61
47- (-) PAGAMENTOS EFETUADOS ATÉ O BIMESTRE	1.357.319,17	175.256,04
47.1 (-) Orçamento do Exercício	1.059.333,80	45.576,19
47.2 (-) Restos a Pagar	297.985,37	129.679,85
48- (+) RECEITA DE APLICAÇÃO FINANCEIRA DOS RECURSOS ATÉ O BIMESTRE	17.039,82	0,00
49- (=) DISPONIBILIDADE FINANCEIRA ATÉ O BIMESTRE	9.131.645,11	1.475.330,14
50- (+) AJUSTES	585,34	-48.856,84
50.1 (+) Retenções	0,00	0,00
50.2 (-) Valores a recuperar	0,00	0,00
50.3 (+) Outros valores extraorçamentários	585,34	-12.801,38
50.4 (+) Conciliação Bancária	0,00	-36.055,46
51- (=) SALDO FINANCEIRO CONCILIADO	9.132.230,45	1.426.473,30

1) Limites mínimos anuais a serem cumpridos no encerramento do exercício.

2) Art. 21, § 2º, Lei 11.494/2007: "Até 5% dos recursos recebidos à conta dos Fundos, inclusive relativos à complementação da União recebidos nos termos do §1º do art. 6º desta Lei, poderão ser utilizados no 1º trimestre do exercício imediatamente subsequente, mediante abertura de crédito adicional."

3) Caput do artigo 212 da CF/1988

4) Os valores referentes à parcela dos Restos a Pagar inscritos sem disponibilidade financeira vinculada à educação deverão ser informados somente no RREO do último bimestre do exercício.

5) Limites mínimos anuais a serem cumpridos no encerramento do exercício, no âmbito de atuação prioritária, conforme LDB, art. 11, V.

6) Nos cinco primeiros bimestres do exercício o acompanhamento poderá ser feito com base na despesa empenhada ou na despesa

7) Essa coluna poderá ser apresentada somente no último bimestre

Nota Explicativa

* CAMPO 20, CONSIDERAR R\$ 695.751,09 e CAMPO 21, CONSIDERAR R\$ 740.219,65, a diferença foi complementada com recursos próprios, diferença devido a parametrização do sistema.

* Devido a metodologia STN e Audep serem diferentes, campo 37 considerar 25,75%, receita Bruta de impostos e transferências R\$ 30.134.911,18 e Despesas Bruta Educação R\$ 3.3163637,34 e Retenção do Fundeb R\$ 4.444.516,95 = R\$ 7.761.154,29 despesas consideradas para cálculo.

* Devido a despesa com pessoal ser realizado através de outra conta (com o recurso sendo transferida para esta) tal despesa não é computada na linha 47.1 pois considera apenas como pagamento efetivo os mesmos realizados diretamente da conta bancária ao servidor público.

*CAMPO 17.1: o correto deste campo seria ser zero, pois os valores pagos se referiam à restos a pagar, todavia devido erro operacional com relação a seleção do detalhamento da C.C no momento do pagamento, tal operação fez este fato não se evidenciar.

PREFEITURA MUNICIPAL DE SANTO ANTONIO DE POSSE
RELATÓRIO RESUMIDO DA EXECUÇÃO ORÇAMENTÁRIA
DEMONSTRATIVO DAS RECEITAS OP. CRÉDITO E DESPESA DE CAPITAL
ORÇAMENTOS FISCAIS E DA SEGURIDADE SOCIAL
PERÍODO: Janeiro a Junho 2019/BIMESTRE Maio - Junho

RREO – ANEXO 9 (LRF, art.53, § 1º, inciso I)

RS 1

RECEITAS	PREVISÃO ATUALIZADA (a)	RECEITAS REALIZADAS JAN A JUN (b)	SALDO NÃO REALIZADO (c) = (a-b)
RECEITAS DE OPERAÇÕES DE CRÉDITO I (I)	2.333.654,36	0,00	2.333.654,36
DESPESAS	DOTAÇÃO ATUALIZADA (d)	DESPESAS EMPENHADAS JAN A JUN (e)	SALDO NÃO EXECUTADO (f) = (d-e)
DESPESAS DE CAPITAL	16.277.959,67	5.099.921,17	11.178.038,50
Investimentos	15.135.817,91	4.461.159,28	10.674.658,63
Inversões Financeiras	0,00	0,00	0,00
Amortização da Dívida	1.142.141,76	638.761,89	503.379,87
(-) Incentivos Fiscais a Contribuinte	0,00	0,00	0,00
(-) Incentivos Fiscais a Contribuinte por Instituições Financeiras	0,00	0,00	0,00
DESPESA DE CAPITAL LÍQUIDA (II)	16.277.959,67	5.099.921,17	11.178.038,50
RESULTADO PARA APURAÇÃO DA REGRA DE OURO (III) = (II - I)	13.944.305,31 <(d - a)>	5.099.921,17 <(e - b)>	8.844.384,14 <(f - c)>

Notas:

1 < Operações de Crédito descritas na CF, art. 167, inciso III->

2 Durante o exercício, somente as despesas liquidadas são consideradas executadas. No encerramento do exercício, as despesas não liquidadas inscritas em restos a pagar não processados são também consideradas executadas. Dessa forma, para maior transparência, as despesas executadas estão segregadas em:

a) Despesas liquidadas, consideradas aquelas em que houve a entrega do material ou serviço, nos termos do art. 63 da Lei 4.320/64;

b) Despesas empenhadas, mas não liquidadas, inscritas em Restos a Pagar não processados, consideradas liquidadas no encerramento do exercício, por força do art.35, inciso II da Lei 4.320/64.

PREFEITURA MUNICIPAL DE SANTO ANTONIO DE POSSE
RELATÓRIO RESUMIDO DA EXECUÇÃO ORÇAMENTÁRIA
DEMONSTRATIVO DA RECEITA DE IMPOSTOS E DAS DESPESAS PRÓPRIAS COM SAÚDE
ORÇAMENTOS FISCAIS E DA SEGURIDADE SOCIAL
PERÍODO: Janeiro a Junho 2019/BIMESTRE Maio - Junho

RREO – ANEXO 12 (LC 141/2012, art. 35)

RS 1

RECEITAS PARA APURAÇÃO DA APLICAÇÃO EM SERVIÇOS PÚBLICOS DE SAÚDE	PREVISÃO INICIAL	PREVISÃO ATUALIZADA (a)	RECEITAS REALIZADAS	
			ATÉ BIMESTRE (b)	% (b/a)
RECEITA DE IMPOSTOS LÍQUIDA (I)	14.364.040,12	14.364.040,12	7.847.643,69	54,63
Imposto Predial e Territorial Urbano - IPTU	5.222.683,00	5.222.683,00	2.919.690,85	55,90
Imposto sobre Transmissão de Bens Intervivos - ITBI	208.030,00	208.030,00	658.864,86	316,72
Imposto sobre Serviços de Qualquer Natureza - ISS	4.586.813,00	4.586.813,00	2.432.518,57	53,03
Imposto de Renda Retido na Fonte - IRRF	1.516.278,12	1.516.278,12	912.957,81	60,21
Imposto Territorial Rural - ITR	0,00	0,00	0,00	0,00
Multas, Juros de Mora e Outros Encargos dos Impostos	49.591,00	49.591,00	33.580,50	67,71
Dívida Ativa dos Impostos	2.210.990,00	2.210.990,00	641.232,00	29,00
Multas, Juros de Mora e Outros Encargos da Dívida Ativa	569.655,00	569.655,00	248.799,10	43,68
RECEITA DE TRANSFERÊNCIAS CONSTITUCIONAIS E LEGAIS (II)	43.123.943,00	43.123.943,00	22.286.967,49	51,68
Cota-Parte FPM	17.215.790,00	17.215.790,00	8.920.249,18	51,81
Cota-Parte ITR	47.191,00	47.191,00	12.386,68	26,25
Cota-Parte IPVA	5.160.724,00	5.160.724,00	2.615.229,69	50,68
Cota-Parte ICMS	20.472.403,00	20.472.403,00	10.674.720,70	52,14
Cota-Parte IPI-Exportação	136.835,00	136.835,00	64.381,24	47,05
Compensações Financeiras Provenientes de Impostos e Transferências Constitucionais	91.000,00	91.000,00	0,00	0,00
Desoneração ICMS (LC 87/96)	91.000,00	91.000,00	0,00	0,00
Outras	0,00	0,00	0,00	0,00
TOTAL DAS RECEITAS PARA APURAÇÃO DA APLICAÇÃO EM AÇÕES E SERVIÇOS PÚBLICOS DE SAÚDE (III) = I + II	57.487.983,12	57.487.983,12	30.134.611,18	52,42

RECEITAS ADICIONAIS PARA FINANCIAMENTO DA SAÚDE	PREVISÃO INICIAL	PREVISÃO ATUALIZADA (c)	RECEITAS REALIZADAS	
			ATÉ BIMESTRE (d)	% (d/c) x 100
TRANSFERÊNCIA DE RECURSOS DO SISTEMA ÚNICO DE SAÚDE-SUS	2.505.000,00	2.505.000,00	1.178.090,54	47,03
Provenientes da União	2.277.000,00	2.277.000,00	1.154.286,94	50,69
Provenientes dos Estados	228.000,00	228.000,00	23.803,60	10,44
Provenientes de Outros Municípios	0,00	0,00	0,00	0,00
Outras Receitas do SUS	0,00	0,00	0,00	0,00
TRANSFERÊNCIAS VOLUNTÁRIAS	0,00	0,00	0,00	0,00
RECEITAS DE OPERAÇÕES DE CRÉDITO VINCULADAS À SAÚDE	0,00	0,00	0,00	0,00
OUTRAS RECEITAS PARA FINANCIAMENTO DA SAÚDE	74.196,52	74.196,52	32.139,23	43,32
TOTAL RECEITAS ADICIONAIS PARA FINANCIAMENTO DA SAÚDE	2.579.196,52	2.579.196,52	1.210.229,77	46,92

DESPESAS COM SAÚDE (Por Grupo de Natureza da Despesa)	DOTAÇÃO INICIAL	DOTAÇÃO ATUALIZADA (e)	DESPESAS EMPENHADAS		DESPESAS LIQUIDADAS		INSCRITOS EM RESTOS A PAGAR NÃO PROCESSADOS
			ATÉ BIMESTRE (f)	% (f/e) x 100	ATÉ BIMESTRE (g)	% (g/e) x 100	
DESAPESAS CORRENTES	20.265.000,00	21.306.944,28	13.353.355,38	62,67	10.849.771,45	50,92	0,00
Pessoal e Encargos Sociais	10.760.000,00	10.381.000,00	5.565.856,28	53,62	5.565.856,28	53,62	0,00
Juros e Encargos da Dívida	0,00	0,00	0,00	0,00	0,00	0,00	0,00
Outras Despesas Correntes	9.505.000,00	10.925.944,28	7.787.499,10	71,28	5.283.915,17	48,36	0,00
DESAPESAS DE CAPITAL	760.000,00	4.694.508,44	807.149,53	17,19	57.471,16	1,22	0,00
Investimentos	760.000,00	4.694.508,44	807.149,53	17,19	57.471,16	1,22	0,00
Inversões Financeiras	0,00	0,00	0,00	0,00	0,00	0,00	0,00
Amortização da Dívida	0,00	0,00	0,00	0,00	0,00	0,00	0,00
TOTAL DAS DESPESAS COM SAÚDE (IV)	21.025.000,00	26.001.452,72	14.160.504,91	54,46	10.907.242,61	41,95	0,00

PREFEITURA MUNICIPAL DE SANTO ANTONIO DE POSSE
RELATÓRIO RESUMIDO DA EXECUÇÃO ORÇAMENTÁRIA
DEMONSTRATIVO DA RECEITA DE IMPOSTOS E DAS DESPESAS PRÓPRIAS COM SAÚDE
ORÇAMENTOS FISCAIS E DA SEGURIDADE SOCIAL
PERÍODO: Janeiro a Junho 2019/BIMESTRE Maio - Junho

RREO – ANEXO 12 (LC 141/2012, art. 35)

R\$ 1

DESPESAS COM SAÚDE NÃO COMPUTADAS PARA FINS DE APURAÇÃO DO PERCENTUAL MÍNIMO	DOTAÇÃO INICIAL	DOTAÇÃO ATUALIZADA	DESPESAS EMPENHADAS		DESPESAS LIQUIDADAS		INSCRITOS EM RESTOS A PAGAR NÃO PROCESSADOS
			ATÉ BIMESTRE (h)	% (h/IVf) x	ATÉ BIMESTRE (i)	% (i/IVg) x	
DESPESAS COM INATIVOS E PENSIONISTAS	0,00	0,00	0,00	0,00	0,00	0,00	0,00
DESPESA COM ASSISTÊNCIA À SAÚDE QUE NÃO ATENDE AO PRINCÍPIO DE ACESSO UNIVERSAL	0,00	0,00	0,00	0,00	0,00	0,00	0,00
DESPESAS CUSTEADAS COM OUTROS RECURSOS	2.098.000,00	6.769.958,44	2.459.382,62	17,37	1.153.534,43	10,58	0,00
Recursos de Transferência do Sistema Único de Saúde - SUS	2.098.000,00	4.725.088,51	1.971.493,92	13,92	1.113.382,10	10,21	0,00
Recursos de Operações de Crédito	0,00	0,00	0,00	0,00	0,00	0,00	0,00
Outros Recursos	0,00	2.044.869,93	487.888,70	3,45	40.152,33	0,37	0,00
OUTRAS AÇÕES E SERVIÇOS NÃO COMPUTADOS	0,00	0,00	0,00	0,00	0,00	0,00	0,00
RESTOS A PAGAR NÃO PROCESSADOS INSCRITOS INDEVIDAMENTE NO EXERCÍCIO SEM DISPONIBILIDADE FINANCEIRA	0,00	0,00	0,00	0,00	0,00	0,00	0,00
DESPESAS CUSTEADAS COM DISPONIBILIDADE DE CAIXA VINCULADA AOS RESTOS A PAGAR CANCELADOS	0,00	0,00	0,00	0,00	0,00	0,00	0,00
DESPESAS CUSTEADAS COM RECURSOS VINCULADOS À PARCELA DO PERCENTUAL MÍNIMO QUE NÃO FOI APLICADA EM AÇÕES E SERVIÇOS DE SAÚDE EM EXERCÍCIOS ANTERIORES	0,00	312.494,28	309.860,83	2,19	7.918,83	0,07	0,00
TOTAL DAS DESPESAS COM NÃO COMPUTADAS (V)	2.098.000,00	7.082.452,72	2.769.243,45	19,56	1.161.453,26	10,65	0,00
TOTAL DAS DESPESAS COM AÇÕES E SERVIÇOS PÚBLICOS DE SAÚDE (VI) = (IV - V)	18.927.000,00	18.919.000,00	11.391.261,46	80,44	9.745.789,35	89,35	0,00

PERCENTUAL DE APLICAÇÃO EM AÇÕES E SERVIÇOS PÚBLICOS DE SAÚDE SOBRE A RECEITA DE IMPOSTOS LÍQUIDA E TRANSFERÊNCIAS CONSTITUCIONAIS E LEGAIS (VII%) = (VI(i) / IIIb x 100)6 - LIMITE CONSTITUCIONAL 32,34

VALOR REFERENTE À DIFERENÇA ENTRE O VALOR EXECUTADO E O LIMITE MÍNIMO CONSTITUCIONAL [VI(i) - (15 x IIIb)/100] 5.225.597,67

EXECUÇÃO DOS RESTOS A PAGAR NÃO PROCESSADOS INSCRITOS COM DISPONIBILIDADE DE CAIXA	INSCRITOS	CANCELADOS/PRESCRITOS	PAGOS	A PAGAR	PARCELA CONSIDERADA NO LIMITE
Inscritos em 2015	17.620,85	0,00	0,00	17.620,85	17.620,85
Inscritos em 2016	157.038,92	0,00	0,00	157.038,92	157.038,92
Inscritos em 2017	2.152,80	0,00	0,00	2.152,80	2.152,80
Inscritos em 2018	72.970,33	0,00	70.590,33	2.380,00	72.970,33
Total	249.782,90	0,00	70.590,33	179.192,57	249.782,90

CONTROLE DOS RESTOS A PAGAR CANCELADOS OU PRESCRITOS PARA FINS DE APLICAÇÃO DA DISPONIBILIDADE DE CAIXA CONFORME ARTIGO 24, § 1º e 2º	DISPONIBILIDADE DE CAIXA VINCULADA AOS RESTOS A PAGAR CANCELADOS OU PRESCRITOS		
	Saldo Inicial	Despesas custeadas no exercício de referência (j)	Saldo Final (Não Aplicado)
Restos a Pagar Cancelados ou Prescritos em..	0,00	0,00	0,00
TOTAL(VIII)	0,00	0,00	0,00

CONTROLE DO VALOR REFERENTE AO PERCENTUAL MÍNIMO NÃO CUMPRIDO EM EXERCÍCIOS ANTERIORES PARA FINS DE APLICAÇÃO DOS RECURSOS VINCULADOS CONFORME ARTIGOS 25 E 26	RECURSOS VINCULADOS À DIFERENÇA DE LIMITE NÃO CUMPRIDO		
	Saldo Inicial	Despesas custeadas no exercício de referência (k)	Saldo Final (Não Aplicado)
Diferença de limite não cumprido em..	0,00	0,00	0,00
TOTAL(IX)	0,00	0,00	0,00

DESPESAS COM SAÚDE (Por Subfunção)	DOTAÇÃO INICIAL	DOTAÇÃO ATUALIZADA	DESPESAS EMPENHADAS		DESPESAS LIQUIDADAS		INSCRITOS EM RESTOS A PAGAR NÃO PROCESSADOS
			ATÉ BIMESTRE (1)	% (l/total) x 100	ATÉ BIMESTRE (m)	% (m/total) x 100	

PREFEITURA MUNICIPAL DE SANTO ANTONIO DE POSSE
RELATÓRIO RESUMIDO DA EXECUÇÃO ORÇAMENTÁRIA
DEMONSTRATIVO DA RECEITA DE IMPOSTOS E DAS DESPESAS PRÓPRIAS COM SAÚDE
ORÇAMENTOS FISCAIS E DA SEGURIDADE SOCIAL
PERÍODO: Janeiro a Junho 2019/BIMESTRE Maio - Junho

RREO – ANEXO 12 (LC 141/2012, art. 35)

								RS 1
Atenção Básica	20.531.000,00	25.278.147,42	13.950.059,30	98,51	10.698.656,84	98,09		0,00
Assistência Hospitalar e Ambulatorial	0,00	0,00	0,00	0,00	0,00	0,00		0,00
Suporte Profilático e Terapêutico	0,00	0,00	0,00	0,00	0,00	0,00		0,00
Vigilância Sanitária	494.000,00	723.305,30	210.445,61	1,49	208.585,77	1,91		0,00
Vigilância Epidemiológica	0,00	0,00	0,00	0,00	0,00	0,00		0,00
Alimentação e Nutrição	0,00	0,00	0,00	0,00	0,00	0,00		0,00
Outras Subfunções	0,00	0,00	0,00	0,00	0,00	0,00		0,00
TOTAL	21.025.000,00	26.001.452,72	14.160.504,91	100,00	10.907.242,61	100,00		0,00

1) Essa linha apresentará valor somente no Relatório Resumido da Execução Orçamentária do último bimestre do exercício.

2) O valor apresentado na intercessão com a coluna "i" ou com a coluna "h+i" (último bimestre) deverá ser o mesmo apresentado no "total j".

3) O valor apresentado na intercessão com a coluna "i" ou com a coluna "h+i" (último bimestre) deverá ser o mesmo apresentado no "total k".

4) Limite anual mínimo a ser cumprido no encerramento do exercício. Deverá ser informado o limite estabelecido na Lei Orgânica do Município quando o percentual nela estabelecido for superior ao fixado na LC nº 141/2012

5) Durante o exercício esse valor servirá para o monitoramento previsto no art. 23 da LC 141/2012

6) No último bimestre, será utilizada a fórmula $[VI(h+i) - (15 \times IIIb)/100]$.

7) Essa coluna poderá ser apresentada somente no último bimestre

IPREM - POSSE

Atos Oficiais

Portarias

PORTARIA Nº 025/2019

"Dispõe sobre a concessão de Aposentadoria Especial por Idade e Tempo de Contribuição à Servidora REGINA CÉLIA PINHO".

RONALDO CARLOS DE SOUZA, Diretor Presidente do INSTITUTO DE PREVIDENCIA MUNICIPAL DE SANTO ANTONIO DE POSSE – IPREM POSSE, no uso de suas atribuições legais,

CONSIDERANDO que a Sra. REGINA CÉLIA PINHO, implementou todos os requisitos para a concessão do benefício de aposentadoria Especial por idade e tempo de contribuição, nos termos do artigo 6º da Emenda Constitucional nº 41/2003 com as reduções do § 5º do artigo 40 da Constituição Federal.

CONSIDERANDO que os documentos apresentados nos autos do processo administrativo n.º 024/2019, são os necessários para análise e formalização da concessão do benefício pleiteado,

RESOLVE:

Art. 1º - CONCEDER APOSENTADORIA ESPECIAL POR IDADE E TEMPO DE CONTRIBUIÇÃO à servidora REGINA CÉLIA PINHO, RG n.º 17.294.401-6-SSP/SP, CPF n.º 102.703.198-67, nascida em 09/09/1968.

Art. 2º - A base de cálculo para a aferição do valor dos proventos será a última remuneração do cargo efetivo, que nesta data corresponde a R\$ 4.305,43 (quatro mil trezentos e cinco reais e quarenta e três centavos).

Art. 3º - Os reajustes deverão ocorrer anualmente na mesma data e no mesmo índice aplicado aos servidores em atividade, vez que, no presente caso, há paridade entre ativos e inativos.

Art. 4º - Esta Portaria tem efeito para levantamento de valores correspondentes a:

I – PIS – Programa de Integração Social;

II – PASEP – Programa de Formação do Patrimônio do Servidor Público;

III – FGTS – Fundo de Garantia por Tempo de Serviço.

Art. 5º - Esta portaria entrará em vigor a partir de 05 de agosto de 2019

REGISTRE-SE, PUBLIQUE-SE E CUMPRA-SE.

Santo Antônio de Posse, 30 de julho de 2019

RONALDO CARLOS DE SOUZA

DIRETOR PRESIDENTE