



JORNAL OFICIAL

DE SANTO ANTONIO DE POSSE

Terça-feira, 21 de dezembro de 2021

ANO XI - EDIÇÃO 831

Órgão Oficial do Município



ILUMINAÇÃO PÚBLICA

SOLICITAÇÃO DE REPAROS

Ao constatar pontos de iluminação pública acesos no período diurno e apagados no período noturno, entre em contato:

0800-770 56 76 

Das 8h às 18h - LIGAÇÃO GRATUITA

Após às 18h, entre em:

www.condesu.com.br e registre a sua solicitação.

ip@pmsaposse.sp.gov.br

E-mail Prefeitura Municipal

santoantoniodeposse.eouve.com.br

Ouvidoria da Prefeitura Municipal

Para solicitação em qualquer um dos meios acima, deve ser informado **OBRIGATORIAMENTE** o **ENDEREÇO** e o **NÚMERO DO POSTE** que apresenta o defeito.

CONDESU

CONSÓRCIO INTERMUNICIPAL PARA O
DESENVOLVIMENTO SUSTENTÁVEL



Suas mãos ajudando a Cidade a ser mais transparente e eficiente.

Uma ferramenta de ouvidoria digital que está mudando a forma de gestão de muitas cidades pelo país.

De forma rápida e fácil você ajuda a mapear todos os problemas da cidade e recebe protocolos para acompanhar as solicitações.

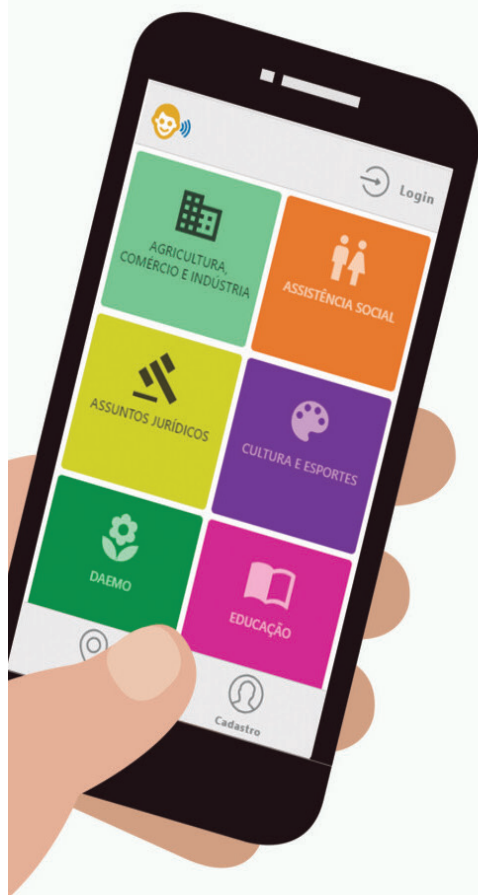

1 Baixe o app ou acesse o site para realizar o seu cadastro. Fique atento aos campos de preenchimento obrigatório.

2 Selecione uma secretaria a qual deseja abrir seu protocolo. Preencha todos os campos para direcionar a sua solicitação.

3 Clique no botão enviar para realizar o envio de sua solicitação e acompanhe a sua ocorrência pelo app a qualquer momento!



Acesse agora mesmo:
santoantoniodeposse.eouve.com.br



EXPEDIENTE

Prefeitura Municipal de Santo Antônio de Posse
Praça Chafia Chaib Baracat,
351 - Vila Esperança
CEP: 13831-024

Telefone
(19) 3896-9000

Site Oficial
www.pmsaposse.sp.gov.br

E-mail
imprensa@pmsaposse.sp.gov.br



OUIDORIA

As reclamações e sugestões para a prefeitura de Santo Antônio de Posse podem ser feitas por Formulário e/ou WhatsApp através da OUIDORIA, onde os munícipes terão as respostas oficiais.

Faça suas reclamações ou sugestões através do WhatsApp (19) 99743 5801.



REDES SOCIAIS



/PMSAPOSSSE

PODER EXECUTIVO**Atos Oficiais****Leis****Prefeitura Municipal de Santo Antonio de Posse**

Praça Chafia Chaib Baracat, 351 – Vila Esperança – CEP: 13831-024 -
Santo Antonio de Posse – SP - CNPJ: 45.331.196/0001-35
Tel. (19) 3896-9000 ramal 9002 e 9004 - email: gabinete@pmsaposse.sp.gov.br

ERRATA**REPUBLICAÇÃO DA LEI Nº 3424/21 POR EQUIVOCOS NA DIVULGAÇÃO DE SEUS ANEXOS****Lei nº 3424****de 16 de dezembro de 2021****Projeto de Lei nº 070/2021****Autógrafo nº 3.752/2021****Iniciativa: Executivo Municipal**

Estima a receita e fixa a despesa do Município de Santo Antônio de Posse, para o exercício de 2022, e dá outras providências.

JOÃO LEANDRO LOLLI, Prefeito do Município de Santo Antônio de Posse, Estado de São Paulo, no uso de suas atribuições legais:

FAZ SABER que a Câmara Municipal aprovou e ele sanciona e promulga a presente Lei:

Art. 1º O Orçamento Geral do Município de Santo Antônio de Posse, para o exercício Financeiro de 2022, estima a Receita e fixa a Despesa em R\$ 126.770.800,00 (Cento e vinte e seis milhões, setecentos e setenta mil e oitocentos reais).

Art. 2º A Receita será realizada mediante a arrecadação dos tributos, rendas e outras Receitas Correntes e de Capital, na forma da Legislação em vigor e das especificações constantes no Anexo 2.

Art. 3º As Despesas serão realizadas segundo a discriminação dos quadros Programas de Trabalho e Natureza de Despesa por função de Governo constante no anexo 8.

Art. 4º As Despesas serão realizadas segundo a discriminação dos quadros Programas de Trabalho e Natureza de Despesa por categoria econômica constante no anexo 2.

Art. 5º As Despesas serão realizadas segundo a discriminação dos quadros Programas de Trabalho e Natureza de Despesa por órgão da administração constante no anexo 9.

Art. 6º Os orçamentos e despesas das administrações indiretas poderão ser expandidos até os limites das efetivas arrecadações.

Art. 7º O Poder Executivo está autorizado a:

I – Realizar operações de créditos por antecipação da receita, nos termos da legislação em vigor;

II - Abrir créditos adicionais suplementares, até o limite de 5% (cinco por cento) do orçamento da despesa, nos termos da Legislação vigente.

III - Transpor, remanejar ou transferir recursos, dentro de uma mesma categoria de programação, nos termos do Inciso VI, do Artigo 167 da Constituição Federal.



Prefeitura Municipal de Santo Antonio de Posse

Praça Chafia Chaib Baracat, 351 – Vila Esperança – CEP: 13831-024 -
Santo Antonio de Posse – SP - CNPJ: 45.331.196/0001-35
Tel. (19) 3896-9000 ramal 9002 e 9004 - email: gabinete@pmsaposse.sp.gov.br

IV - Abrir créditos suplementares à conta de recursos provenientes de excesso de arrecadação e de convênios.”

Art. 8º Esta Lei entra em vigor em 1º de janeiro de 2022, revogadas as disposições em contrário.

Prefeitura Municipal de Santo Antônio de Posse, 16 de dezembro de 2021.

JOÃO LEANDRO LOLLI
Prefeito Municipal

Registre-se no Setor de Expediente e Registro do Gabinete do Prefeito, e afixe-se na mesma data na Portaria da Prefeitura Municipal.

**PREFEITURA MUNICIPAL DE SANTO ANTONIO DE POSSE**

PRAÇA CHAFIA CHAIB BARACAT, 351 - CNPJ:45331196/0001-35

Orçamento Programa - Exercício de 2022

DEMONSTRATIVO DA RECEITA E DESPESA SEGUNDO AS CATEGORIAS ECONOMICAS

(Inc.II, §1º, Art.2º)

Anexo 01

Page 1

RECEITA	R\$	R\$
RECEITAS CORRENTES		
IMPOSTOS, TAXAS E CONTRIBUIÇÕES DE MELHORIA	21.203.750,00	
CONTRIBUIÇÕES	4.029.415,00	
RECEITA PATRIMONIAL	298.061,00	
RECEITA DE SERVIÇOS	5.977.000,00	
TRANSFERÊNCIAS CORRENTES	70.234.342,00	
OUTRAS RECEITAS CORRENTES	23.646.150,00	
CONTRIBUIÇÕES - INTRA OFSS	6.702.157,00	
OUTRAS RECEITAS CORRENTES - INTRA OFSS	3.782.925,00	
(R) DEDUÇÕES DO FUNDEB	-11.403.000,00	
SUB TOTAL		124.470.800,00
TOTAL		124.470.800,00
SUPERAVIT DO ORCAMENTO CORRENTE		13.031.032,00
RECEITAS DE CAPITAL		
ALIENAÇÃO DE BENS	100.000,00	
TRANSFERÊNCIAS DE CAPITAL	2.200.000,00	
SUB TOTAL		2.300.000,00
TOTAL		15.331.032,00
RESUMO		
RECEITAS CORRENTES	125.388.718,00	
RECEITAS CORRENTES - INTRA OFSS	10.485.082,00	
DEDUÇÕES DA RECEITA CORRENTE	-11.403.000,00	
RECEITAS DE CAPITAL	2.300.000,00	
TOTAL DE RECEITAS		126.770.800,00
TOTAL		126.770.800,00

DESPESA	R\$	R\$
DESPESAS CORRENTES		
PESSOAL E ENCARGOS SOCIAIS	59.839.515,00	
OUTRAS DESPESAS CORRENTES	51.600.253,00	
SUB TOTAL		111.439.768,00
SUPERAVIT DO ORCAMENTO CORRENTE		13.031.032,00
TOTAL		124.470.800,00
DESPESAS DE CAPITAL		
INVESTIMENTOS	7.267.000,00	
AMORTIZAÇÃO DA DÍVIDA	1.673.055,00	
SUB TOTAL		8.940.055,00
RESERVA DO RPPS	5.190.977,00	
RESERVA DE CONTINGENCIA	1.200.000,00	
TOTAL		15.331.032,00
RESUMO		
DESPESAS CORRENTES	111.439.768,00	
DESPESAS DE CAPITAL	8.940.055,00	
RESERVA DE CONTINGÊNCIA	6.390.977,00	
TOTAL DE DESPESA		126.770.800,00
TOTAL		126.770.800,00



PREFEITURA MUNICIPAL DE SANTO ANTONIO DE POSSE

PRAÇA CHAFIA CHAIB BARACAT, 351 - CNPJ:45331196/0001-35

Orçamento Programa - Exercício de 2022

DEMONSTRATIVO DA RECEITA E DESPESA SEGUNDO AS CATEGORIAS ECONOMICAS

(Inc.II, §1º, Art.2º)

Anexo 01

Page 2

JOÃO LEANDRO LOLLI
PREFEITO MUNICIPAL

JOÃO ATÍLIO STIVALLE
DIRETOR ADMINISTRATIVO

JOSEMAR ANDERSON DA SILVA RIBEIRO
CONTADOR

PREFEITURA MUNICIPAL DE SANTO ANTONIO DE POSSE

PRAÇA CHAFIA CHAIB BARACAT, 351 - CNPJ:45331196/0001-35

Anexo 02

Page 1

Orçamento Programa - Exercício de 2022

RECEITAS SEGUNDO AS CATEGORIAS ECONOMICAS

Código	Especificação	F.R.	Desdobramento	SubCategoria Fonte	Categoria Econômica
1000.00.0.0	RECEITAS CORRENTES	0.000.000			125.388.718,00
1100.00.0.0	IMPOSTOS, TAXAS E CONTRIBUIÇÕES DE MELHORIA	0.000.000		21.203.750,00	
1110.00.0.0	IMPOSTOS	0.000.000		17.731.100,00	
1112.00.0.0	IMPOSTOS SOBRE O PATRIMÔNIO	0.000.000	8.117.600,00		
1112.50.0.0	IMPOSTO SOBRE A PROPRIEDADE PREDIAL E TERRITORIAL URBANA	0.000.000	6.917.600,00		
1112.50.0.1	IPTU-PRINCIPAL	0.01.110	5.670.000,00		
1112.50.0.2	IPTU-MULTAS E JUROS	0.01.110	12.600,00		
1112.50.0.3	IPTU-DIVIDA ATIVA	0.01.110	500.000,00		
1112.50.0.4	IPTU-DIVIDA ATIVA M/JUROS	0.01.110	735.000,00		
1112.53.0.0	IMPOSTOS SOBRE TRANSMISSÃO "INTER VIVOS" DE BENS IMÓVEIS E D	0.000.000	1.200.000,00		
1112.53.0.1	ITBI-PRINCIPAL	0.01.110	1.200.000,00		
1113.00.0.0	IMPOSTOS SOBRE A RENDA E PROVENTOS DE QUALQUER NATUREZA	0.000.000	2.950.500,00		
1113.03.0.0	IMPOSTO SOBRE A RENDA - RETIDO NA FONTE	0.000.000	2.950.500,00		
1113.03.1.0	IMPOSTO SOBRE A RENDA - RETIDO NA FONTE - TRABALHO	0.000.000	2.940.000,00		
1113.03.1.1	IRRF-TRABALHO-PRINCIPAL	0.01.110	2.940.000,00		
1113.03.4.0	IMPOSTO SOBRE A RENDA - RETIDO NA FONTE - OUTROS RENDIMENTOS	0.000.000	10.500,00		
1113.03.4.1	IRRF-OUTROS RENDIMENTOS-PRINCIPAL	0.01.110	10.500,00		
1114.00.0.0	IMPOSTOS SOBRE A PRODUÇÃO E CIRCULAÇÃO DE MERCADORIAS E SERV	0.000.000	6.663.000,00		
1114.51.0.0	IMPOSTOS SOBRE SERVIÇOS	0.000.000	6.663.000,00		
1114.51.1.0	IMPOSTO SOBRE SERVIÇOS DE QUALQUER NATUREZA - ISSQN	0.000.000	6.663.000,00		
1114.51.1.1	ISSQN-PRINCIPAL	0.01.110	5.970.000,00		
1114.51.1.2	ISSQN-MULTAS E JUROS	0.01.110	126.000,00		
1114.51.1.3	ISSQN-DIVIDA ATIVA	0.01.110	378.000,00		
1114.51.1.4	ISSQN-DIVIDA ATIVA M/JUROS	0.01.110	189.000,00		
1120.00.0.0	TAXAS	0.000.000		2.202.150,00	
1121.00.0.0	TAXAS PELO EXERCÍCIO DO PODER DE POLÍCIA	0.000.000	2.202.150,00		
1121.01.0.0	TAXAS DE INSPEÇÃO, CONTROLE E FISCALIZAÇÃO	0.000.000	2.202.150,00		
1121.01.0.1	TAXAS INSP.CONTR.FISCAL - PRINCIPAL	0.01.110	2.103.750,00		
1121.01.0.3	TAXAS INSP.CONTR.FISCAL-DIVIDA ATIVA	0.01.110	96.000,00		
1121.01.0.4	TAXAS INSP.CONTR.FISCAL - DIVIDA ATIVA M/JUROS	0.01.110	2.400,00		
1130.00.0.0	CONTRIBUIÇÃO DE MELHORIA	0.000.000		1.270.500,00	
1131.00.0.0	CONTRIBUIÇÃO DE MELHORIA	0.000.000	1.270.500,00		
1131.51.0.0	CONTRIB.MELHORIA EXP.REDE ILUMINAÇÃO PÚBL.CIDADE	0.000.000	1.270.500,00		
1131.51.0.1	CONTR.MELH.EXP.REDE ILM.PÚBL.CIDADE-PRINCIPAL	0.01.501	1.270.500,00		
1200.00.0.0	CONTRIBUIÇÕES	0.000.000		4.029.415,00	
1210.00.0.0	CONTRIBUIÇÕES SOCIAIS	0.000.000		4.029.415,00	
1215.00.0.0	CONTRIB.REGIMES PRÓPRIOS PREVID.SISTEMA PROTEÇÃO SOCIAL	0.000.000	4.029.415,00		
1215.01.0.0	CONTRIBUIÇÃO DO SERVIDOR CIVIL	0.000.000	4.029.415,00		
1215.01.1.0	CONTRIBUIÇÃO DO SERVIDOR CIVIL ATIVO	0.000.000	4.001.165,00		
1215.01.1.1	CONTRIB.SERVIDOR CIVIL ATIVO-PRINCIPAL	0.04.00	4.001.165,00		
1215.01.2.0	CONTRIBUIÇÃO DO SERVIDOR CIVIL INATIVO	0.000.000	28.150,00		
1215.01.2.1	CONTRIB.SERVIDOR CIVIL INATIVO- PRINCIPAL	0.04.00	28.150,00		
1215.01.3.0	CONTRIBUIÇÃO DO SERVIDOR CIVIL - PENSIONISTAS	0.000.000	100,00		
1215.01.3.1	CONTRIB.SERVIDOR CIVI PENS. - PRINCIPAL	0.04.00	100,00		
1300.00.0.0	RECEITA PATRIMONIAL	0.000.000		298.061,00	
1320.00.0.0	VALORES MOBILIÁRIOS	0.000.000		298.061,00	
1321.00.0.0	JUROS E CORREÇÕES MONETÁRIAS	0.000.000	298.061,00		
1321.01.0.0	REMUNERAÇÃO DE DEPÓSITOS BANCÁRIOS	0.000.000	238.346,00		
1321.01.0.1	REMUNERAÇÃO DE DEPÓSITOS BANCÁRIOS - PRINCIPAL	0.01.110	135.500,00		
1321.01.0.1	REMUNERAÇÃO DE DEPÓSITOS BANCÁRIOS - PRINCIPAL	0.02.026	21.000,00		
1321.01.0.1	REMUNERAÇÃO DE DEPÓSITOS BANCÁRIOS - PRINCIPAL	0.02.121	37.746,00		
1321.01.0.1	REMUNERAÇÃO DE DEPÓSITOS BANCÁRIOS - PRINCIPAL	0.05.144	44.100,00		
1321.04.0.0	REMUNERAÇÃO DOS RECURSOS DO REGIME PRÓPRIO DE PREVIDÊNCIA SO	0.000.000	59.715,00		
1321.04.0.1	REMUNERAÇÃO RPPS - PRINCIPAL	0.04.00	59.715,00		
1600.00.0.0	RECEITA DE SERVIÇOS	0.000.000		5.977.000,00	
1610.00.0.0	SERVIÇOS ADMINISTRATIVOS E COMERCIAIS GERAIS	0.000.000		5.977.000,00	

**PREFEITURA MUNICIPAL DE SANTO ANTONIO DE POSSE**

PRAÇA CHAFIA CHAIB BARACAT, 351 - CNPJ:45331196/0001-35

Anexo 02

Page 2

Orçamento Programa - Exercício de 2022

RECEITAS SEGUNDO AS CATEGORIAS ECONOMICAS

Código	Especificação	F.R.	Desdobramento	SubCategoria Fonte	Categoria Econômica
1611.00.0.0	SERVIÇOS ADMINISTRATIVOS E COMERCIAIS GERAIS	0.000.000	5.977.000,00		
1611.01.0.0	SERVIÇOS ADMINISTRATIVOS E COMERCIAIS GERAIS	0.000.000	5.977.000,00		
1611.01.0.1	SERVIÇOS ADMINIS.COMERCIAIS GERAIS-PRINCIPAL	0.01.110	5.000.000,00		
1611.01.0.2	SERVIÇOS ADMINIS.COMERCIAIS GERAIS-MULTAS E JUROS	0.01.110	27.000,00		
1611.01.0.3	SERVIÇOS ADMINIS.COMERCIAIS GERAIS- DÍVIDA ATIVA	0.01.110	650.000,00		
1611.01.0.4	SERVIÇOS ADMINIS.COMERCIAIS GERAIS-MULTAS JUROS	0.01.110	300.000,00		
1700.00.0.0	TRANSFERÊNCIAS CORRENTES	0.000.000			
1710.00.0.0	TRANSFERÊNCIAS DA UNIÃO E DE SUAS ENTIDADES	0.000.000		70.234.342,00	
1711.00.0.0	TRANSFERÊNCIAS DECORRENTES PARTICIPAÇÃO RECEITA UNIÃO	0.000.000	23.877.000,00	34.293.350,00	
1711.51.0.0	COTA-PARTE DO FUNDO DE PARTICIPAÇÃO DOS MUNICÍPIOS - FPM	0.000.000	22.050.000,00		
1711.51.0.0	COTA-PARTE DO FUNDO DE PARTICIPAÇÃO DOS MUNICÍPIOS - FPM	0.000.000	23.562.000,00		
1711.51.0.1	COTA-PARTE -FPM-PRINCIPAL	0.01.110	22.050.000,00		
1711.51.2.0	COTA-PARTE FUNDO PARTICIPAÇÃO MUNICÍPIOS-1% COTA DEZEMBRO	0.000.000	756.000,00		
1711.51.2.1	COTA-PARTE -FPM-1% COTA DEZEMBRO-PRINCIPAL	0.01.110	756.000,00		
1711.51.3.0	COTA-PARTE FUNDO PARTICIPAÇÃO MUNICÍPIOS-1% COTA JULHO	0.000.000	756.000,00		
1711.51.3.1	COTA-PARTE -FPM.-1% COTA JULHO-PRINCIPAL	0.01.110	756.000,00		
1711.52.0.0	COTA-PARTE DO ITR	0.000.000	315.000,00		
1711.52.0.1	COTA-PARTE ITR- PRINCIPAL	0.01.110	315.000,00		
1712.00.0.0	TRANSF.COMPENS.FINANC.EXPLORAÇÃO RECURSOS NATURAIS	0.000.000	325.500,00		
1712.52.0.0	COTA-PARTE COMPENSAÇÃO FINANCEIRA PELA PRODUÇÃO DE PETRÓL	0.000.000	325.500,00		
1712.52.4.0	COTA-PARTE DO FUNDO ESPECIAL DO PETRÓLEO - FEP	0.000.000	325.500,00		
1712.52.4.1	COTA-PARTE DO FUNDO ESPECIAL DO PETRÓLEO - FEP - PRINCIPAL	0.01.110	325.500,00		
1713.00.0.0	TRANSFERÊNCIAS DE RECURSOS DO SISTEMA ÚNICO DE SAÚDE - SUS	0.000.000	5.739.350,00		
1713.50.0.0	TRANSF.SUS-BLOCO MANUTENÇÃO AÇÕES SERV.PÚBLICOS SAÚDE	0.000.000	5.739.350,00		
1713.50.1.0	TRANSF.BLOCO MANUT.AÇÕES SERV.PÚBL. SAÚDE-ATENÇÃO PRIMÁRIA	0.000.000	2.053.000,00		
1713.50.1.1	TRANSF.BLOCO MANUT.AÇÕES SERV.PÚBL. SAÚDE-ATENÇÃO PRIMÁRIA	0.05.033	1.785.000,00		
1713.50.1.1	TRANSF.BLOCO MANUT.AÇÕES SERV.PÚBL. SAÚDE-ATENÇÃO PRIMÁRIA	0.05.033	268.000,00		
1713.50.2.0	TRANSF.BLOCO MANUT.AÇÕES SERV.PÚBL. SAÚDE-ATENÇÃO ESPECIAL.	0.000.000	632.000,00		
1713.50.2.1	TRANSF.BLOCO MANUT.AÇÕES SERV.PÚBL. SAÚDE-ATENÇÃO ESPECIAL.	0.05.033	632.000,00		
1713.50.3.0	TRANSF.BLOCO MANUT.AÇÕES SERV.PÚBL. SAÚDE-VIGIL.SANITÁRIA	0.000.000	154.350,00		
1713.50.3.1	TRANSF.BLOCO MANUT.AÇÕES SERV.PÚBL. SAÚDE-VIGIL.SANITÁRIA	0.05.033	154.350,00		
1713.50.4.0	TRANSF.BLOCO MANUT.AÇÕES SERV.PÚBL.SAÚDE-ASSIST.FARMACÉUTICA	0.000.000	100.000,00		
1713.50.4.1	TRANSF.BLOCO MANUT.AÇÕES SERV.PÚBL.SAÚDE-ASSIST.FARMACÉUTICA	0.05.033	100.000,00		
1713.50.9.0	TRANSF.BLOCO MANUT.AÇÕES SERV.PÚBL.SAÚDE-OUTROS PROGRAMAS	0.000.000	2.800.000,00		
1713.50.9.1	TRANSF.BLOCO MANUT.AÇÕES SERV.PÚBL.SAÚDE-OUTROS PROGRAMAS	0.05.033	2.800.000,00		
1714.00.0.0	TRANSFERENCIA DE RECURSOS DO FNDE	0.000.000	4.021.500,00		
1714.50.0.0	TRANSFERÊNCIAS DO SALÁRIO-EDUCAÇÃO	0.000.000	3.360.000,00		
1714.50.0.1	TRANSFERÊNCIAS DO SALÁRIO-EDUCAÇÃO - PRINCIPAL	0.05.031	3.360.000,00		
1714.52.0.0	TRANSFERÊNCIAS REFERENTES AO PNAE	0.000.000	609.000,00		
1714.52.0.1	TRANSFERÊNCIAS REFERENTES AO PNAE-PRINCIPAL	0.05.031	609.000,00		
1714.53.0.0	TRANSFERÊNCIAS REFERENTES AO PNAT	0.000.000	52.500,00		
1714.53.0.1	TRANSFERÊNCIAS REFERENTES AO PNAT-PRINCIPAL	0.05.109	52.500,00		
1716.00.0.0	TRANSFERÊNCIAS RECURSOS FNAS	0.000.000	220.000,00		
1716.50.0.0	TRANSFERÊNCIAS RECURSOS FNAS	0.000.000	220.000,00		
1716.50.0.1	TRANSFERÊNCIAS RECURSOS FNAS-PRINCIPAL	0.05.502	10.000,00		
1716.50.0.1	TRANSFERÊNCIAS RECURSOS FNAS-PRINCIPAL	0.05.503	30.000,00		
1716.50.0.1	TRANSFERÊNCIAS RECURSOS FNAS-PRINCIPAL	0.05.504	80.000,00		
1716.50.0.1	TRANSFERÊNCIAS RECURSOS FNAS-PRINCIPAL	0.05.506	70.000,00		
1716.50.0.1	TRANSFERÊNCIAS RECURSOS FNAS-PRINCIPAL	0.05.507	30.000,00		
1719.00.0.0	OUTRAS TRANSFERÊNCIAS RECURSOS UNIÃO E DE SUAS ENTIDADES	0.000.000	110.000,00		
1719.99.0.0	OUTRAS TRANSFERÊNCIAS RECURSOS UNIÃO	0.000.000	110.000,00		



PREFEITURA MUNICIPAL DE SANTO ANTONIO DE POSSE
PRAÇA CHAFIA CHAIB BARACAT, 351 - CNPJ:45331196/0001-35

Anexo 02
Page 3

Orçamento Programa - Exercício de 2022
RECEITAS SEGUNDO AS CATEGORIAS ECONOMICAS

Código	Especificação	F.R.	Desdobramento	SubCategoria Fonte	Categoria Econômica
1719.99.0.1	ENTIDADES	0.05.035	110.000,00		
1720.00.0.0	OUTRAS TRANSFERÊNCIAS RECURSOS UNIÃO ENTIDADES-PRINCIPAL	0.000.000		35.940.992,00	
1721.00.0.0	TRANSFERÊNCIAS ESTADOS DISTRITO FEDERAL E DE SUAS ENTIDADES	0.000.000	34.854.750,00		
1721.50.0.0	PARTICIPAÇÃO RECEITA ESTADOS E DISTRITO FEDERAL	0.000.000	30.450.000,00		
1721.50.0.1	COTA-PARTE DO ICMS	0.01.110	30.450.000,00		
1721.51.0.0	COTA-PARTE DO ICMS - PRINCIPAL	0.000.000	4.200.000,00		
1721.51.0.1	COTA-PARTE DO IPVA	0.01.110	4.200.000,00		
1721.52.0.0	COTA-PARTE DO IPVA - PRINCIPAL	0.000.000	189.000,00		
1721.52.0.1	COTA-PARTE DO IPI - MUNICÍPIOS	0.01.110	189.000,00		
1721.53.0.0	COTA-PARTE DO IPI - MUNICÍPIOS - PRINCIPAL	0.000.000	15.750,00		
1721.53.0.1	COTA-PARTE DA CIDE	0.01.110	15.750,00		
1722.00.0.0	COTA-PARTE DA CIDE-PRINCIPAL	0.000.000	168.000,00		
1722.51.0.0	TRANSF.COMPENSAÇÕES FINANCEIRAS EXPL.RECURSOS NATURAIS	0.000.000	84.000,00		
1722.51.0.1	COTA-PARTE COMPENSAÇÃO FINANCEIRA RECURSOS MINERAIS-CFEM	0.01.110	84.000,00		
1722.52.0.0	COMPENS.FINANC.RECUR.MINERAIS-CFEM-PRINCIPAL	0.000.000	84.000,00		
1722.52.0.1	COTA-PARTE ROYALTIES-COMPENS.FINANC.PROD.PETROLEO	0.01.110	84.000,00		
1723.00.0.0	COTA-PARTE ROY.-COMPENS.FINANC.PROD.PETROLEO-PRINCIPAL	0.000.000	500.000,00		
1723.50.0.0	TRANSFERÊNCIAS DE RECURSOS DO SISTEMA ÚNICO DE SAÚDE - SUS	0.000.000	500.000,00		
1723.50.0.1	TRANSFERÊNCIAS DE RECURSOS DO SISTEMA ÚNICO DE SAÚDE - SUS	0.02.019	500.000,00		
1724.00.0.0	TRANSFERÊNCIAS RECURSOS SISTEMA ÚNICO SAÚDE-SUS-PRINCIPAL	0.000.000	298.242,00		
1724.51.0.0	TRANSFERÊNCIAS CONVÊNIO ESTADOS DF E DE SUAS ENTIDADES	0.000.000	298.242,00		
1724.51.0.1	TRANSF.CONV.ESTADOS PROGRAMAS DE EDUCAÇÃO	0.02.118	195.342,00		
1724.51.0.1	TRANSF.CONV.ESTADOS PROGRAMAS DE EDUCAÇÃO-PRINCIPAL	0.02.121	102.900,00		
1729.00.0.0	OUTRAS TRANSFERÊNCIAS DOS ESTADOS E DISTRITO FEDERAL	0.000.000	120.000,00		
1729.51.0.0	TRANSFERÊNCIAS DE ESTADOS DESTINADAS À ASSISTÊNCIA SOCIAL	0.000.000	120.000,00		
1729.51.0.1	TRANSFERÊNCIAS ESTADOS ASSISTÊNCIA SOCIAL - PRINCIPAL	0.02.509	80.000,00		
1729.51.0.1	TRANSFERÊNCIAS ESTADOS ASSISTÊNCIA SOCIAL - PRINCIPAL	0.02.510	40.000,00		
1900.00.0.0	OUTRAS RECEITAS CORRENTES	0.000.000		23.646.150,00	
1910.00.0.0	MULTAS ADMINISTRATIVAS, CONTRATUAIS E JUDICIAIS	0.000.000		105.000,00	
1911.00.0.0	MULTAS ADMINISTRATIVAS, CONTRATUAIS E JUDICIAIS	0.000.000	105.000,00		
1911.01.0.0	MULTAS PREVISTAS EM LEGISLAÇÃO ESPECÍFICA	0.000.000	105.000,00		
1911.01.0.5	MULTAS LEGISLAÇÃO ESPECÍFICA-MULTAS	0.01.129	105.000,00		
1920.00.0.0	INDENIZAÇÕES, RESTITUIÇÕES E RESSARCIMENTOS	0.000.000		22.033.500,00	
1922.00.0.0	RESTITUIÇÕES	0.000.000	21.897.000,00		
1922.03.0.0	RESTITUIÇÃO DE BENEFÍCIOS PREVIDENCIÁRIOS	0.000.000	57.000,00		
1922.03.0.1	RESTITUIÇÃO DE BENEFÍCIOS PREVIDENCIÁRIOS - PRINCIPAL	0.04.00	57.000,00		
1922.51.0.0	RESTITUIÇÕES DE RECURSOS DO FUNDEB	0.000.000	21.840.000,00		
1922.51.0.1	RESTITUIÇÕES DE RECURSOS DO FUNDEB - PRINCIPAL	0.02.141	21.840.000,00		
1923.00.0.0	RESSARCIMENTOS	0.000.000	136.500,00		
1923.99.0.0	OUTROS RESSARCIMENTOS	0.000.000	136.500,00		
1923.99.0.1	OUTROS RESSARCIMENTOS - PRINCIPAL	0.01.110	136.500,00		
1990.00.0.0	DEMAIS RECEITAS CORRENTES	0.000.000		1.507.650,00	
1999.00.0.0	OUTRAS RECEITAS CORRENTES	0.000.000	1.507.650,00		
1999.03.0.0	COMPENSAÇÕES FINANCEIRAS ENTREREGPS E RPPS	0.000.000	103.200,00		
1999.03.0.1	COMPENSAÇÕES FINANCEIRAS ENTREREGPS E RPPS-PRINCIPAL	0.04.00	103.200,00		
1999.99.0.0	OUTRAS RECEITAS	0.000.000	1.404.450,00		
1999.99.1.0	OUTRAS RECEITAS ADMINISTRADAS PELA RFB	0.000.000	1.000,00		
1999.99.1.1	OUTRAS RECEITAS ADMINISTRADAS PELA RFB - PRINCIPAL	0.04.00	1.000,00		
1999.99.2.0	OUTRAS REC.NÃO ARREC.E NÃO PROJ.RFB-PRIMARIA	0.000.000	1.403.450,00		
1999.99.2.1	OUTR.REC.NÃO ARREC.E NÃO PROJ.RFB-PRIMARIA-PRINCIPAL	0.01.110	610.700,00		
1999.99.2.2	OUTR.REC.NÃO ARREC.E NÃO PROJ.RFB-PRIMARIA-MULTAS/JUROS	0.01.110	5.250,00		

PREFEITURA MUNICIPAL DE SANTO ANTONIO DE POSSE

PRAÇA CHAFIA CHAIB BARACAT, 351 - CNPJ:45331196/0001-35

Anexo 02

Page 4

Orçamento Programa - Exercício de 2022

RECEITAS SEGUNDO AS CATEGORIAS ECONOMICAS

Código	Especificação	F.R.	Desdobramento	SubCategoria Fonte	Categoria Econômica
1999.99.2.3	OUTR.REC.NÃO ARREC.E NÃO PROJ.RFB-PRIMARIA-DIVIDA ATIVA	0.01.110	787.500,00		
2000.00.0.0	RECEITAS DE CAPITAL	0.000.000			2.300.000,00
2200.00.0.0	ALIENAÇÃO DE BENS	0.000.000		100.000,00	
2210.00.0.0	ALIENAÇÃO DE BENS MÓVEIS	0.000.000		100.000,00	
2213.00.0.0	ALIENAÇÃO DE BENS MÓVEIS E SEMOVENTES	0.000.000	100.000,00		
2213.01.0.0	ALIENAÇÃO DE BENS MÓVEIS E SEMOVENTES	0.000.000	100.000,00		
2213.01.0.1	ALIENAÇÃO DE BENS MÓVEIS E SEMOVENTES - PRINCIPAL	0.01.110	100.000,00		
2400.00.0.0	TRANSFERÊNCIAS DE CAPITAL	0.000.000		2.200.000,00	
2410.00.0.0	TRANSFERÊNCIAS DA UNIÃO E DE SUAS ENTIDADES	0.000.000		2.200.000,00	
2414.00.0.0	TRANSFERÊNCIAS DE CONVÊNIO DA UNIÃO E DE SUAS ENTIDADES	0.000.000	2.200.000,00		
2414.52.0.0	TRANSF.CONV. DA UNIÃO DEST.A PROGRAMA DE SANEAMENTO BÁSICO	0.000.000	1.000.000,00		
2414.52.0.1	TRANSF.CONV. DA UNIÃO DEST.A	0.05.035	1.000.000,00		
2414.99.0.0	PROGR.SANEAM.BÁSICO- PRINCIPAL				
2414.99.0.0	OUTRAS TRANSF. DE CONVÊNIO DA UNIÃO E DE SUAS ENTIDADES	0.000.000	1.200.000,00		
2414.99.0.1	OUTRAS TRANSF. CONVÊNIO DA UNIÃO E SUAS ENTIDADES- PRICIPAL	0.05.035	1.200.000,00		
9000.00.0.0	(R) DEDUÇÕES DA RECEITA	0.000.000			-11.403.000,00
9500.00.0.0	(R) DEDUÇÕES DO FUNDEB	0.000.000		-11.403.000,00	
9510.00.0.0	(R) DEDUÇÕES DO FUNDEB	0.000.000	-11.403.000,00		
9510.00.0.0	(R) DEDUÇÕES DO FUNDEB	0.000.000		-11.403.000,00	
9510.00.0.0	(R) DEDUÇÕES DO FUNDEB	0.01.110	-11.403.000,00		
Total das Receitas (exceto Intra-Orçamentárias)					116.285.718,00

7000.00.0.0	RECEITAS CORRENTES - INTRA OFSS	0.000.000			10.485.082,00
7200.00.0.0	CONTRIBUIÇÕES - INTRA OFSS	0.000.000		6.702.157,00	
7210.00.0.0	CONTRIBUIÇÕES SOCIAIS - INTRA OFSS	0.000.000		6.702.157,00	
7215.00.0.0	C. REGIMES PRÓPRIOS PREVIDÊNCIA E SISTEMA	0.000.000	6.702.157,00		
7215.02.0.0	CONTRIBUIÇÃO PATRONAL - SERVIDOR CIVIL - IN	0.000.000	6.219.102,00		
7215.02.1.0	CONTRIBUIÇÃO PATRONAL - SERVIDOR CIVIL ATI	0.000.000	6.219.102,00		
7215.02.1.1	C.PATRONAL- S.CIVIL ATIVO- PRINCIPAL	0.04.00	4.852,00		
7215.02.1.1	C.PATRONAL- S.CIVIL ATIVO- PRINCIPAL	0.04.00	6.197.065,00		
7215.02.1.2	C.PATRONAL- S.CIVIL ATIVO-MULTAS E JUROS	0.04.00	17.185,00		
7215.51.0.0	CONTRIBUIÇÃO PATRONAL - PARCELAMENTOS -	0.000.000	483.055,00		
7215.51.1.0	CONTRIB. PATRONAL- SERVIDOR CIVIL ATIVO- PA	0.000.000	483.055,00		
7215.51.1.1	C. PATRONAL- ATIVO- PARCELAM.- PRINCIPAL	0.04.00	460.145,00		
7215.51.1.2	C. PATRONAL- ATIVO- PARCELAM.- MULTAS E JUI	0.04.00	1.000,00		
7215.51.1.9	C. PATRONAL- ATIVO- PARCELAM.- DÍVIDA ATIVA-	0.04.00	21.910,00		
7900.00.0.0	OUTRAS RECEITAS CORRENTES - INTRA OFSS	0.000.000		3.782.925,00	
7990.00.0.0	DEMAIS RECEITAS CORRENTES - INTRA OFSS	0.000.000		3.782.925,00	
7999.00.0.0	OUTRAS RECEITAS CORRENTES - INTRA OFSS	0.000.000	3.782.925,00		
7999.01.0.0	APORTES PERIÓDICOS AMORTIZAÇÃO DÉFICIT A	0.000.000	3.782.925,00		
7999.01.0.1	APORTES PERIÓDICOS AMORT. DÉFICIT ATUARIAL	0.04.00	3.782.925,00		
Total das Receitas (Intra-Orçamentárias)					10.485.082,00

TOTALIZAÇÃO DAS RECEITAS POR CATEGORIA ECONOMICA

RECEITA CORRENTE

124.470.800,00

**PREFEITURA MUNICIPAL DE SANTO ANTONIO DE POSSE**

PRAÇA CHAFIA CHAIB BARACAT, 351 - CNPJ:45331196/0001-35

Anexo 02

Page 5

Orçamento Programa - Exercício de 2022

RECEITAS SEGUNDO AS CATEGORIAS ECONOMICAS

Código	Especificação	F.R.	Desdobramento	SubCategoria Fonte	Categoria Econômica
	RECEITA DE CAPITAL				2.300.000,00

Total Geral das Receitas	126.770.800,00
--------------------------	----------------

JOÃO LEANDRO LOLLI
PREFEITO MUNICIPAL

JOÃO ATÍLIO STIVALLE
DIRETOR ADMINISTRATIVO

JOSEMAR ANDERSON DA SILVA RIBEIRO
CONTADOR



PREFEITURA MUNICIPAL DE SANTO ANTONIO DE POSSE

PRAÇA CHAFIA CHAIB BARACAT, 351 - CNPJ:45331196/0001-35 Orçamento Programa - Exercício de 2022

Anexo 02

Page 1

NATUREZA DA DESPESA - CONSOLIDAÇÃO GERAL

Código	Especificação	Elemento	Modalidade	Grupo	Categoria Econômica
30.00.00	DESPESAS CORRENTES				52.500,00
30.00.00	DESPESAS CORRENTES				130.000,00
30.00.00	DESPESAS CORRENTES				182.000,00
30.00.00	DESPESAS CORRENTES				323.900,00
30.00.00	DESPESAS CORRENTES				2.560.000,00
30.00.00	DESPESAS CORRENTES				9.523.435,00
30.00.00	DESPESAS CORRENTES				20.597.000,00
30.00.00	DESPESAS CORRENTES				78.070.933,00
31.00.00	PESSOAL E ENCARGOS SOCIAIS			9.151.815,00	
31.00.00	PESSOAL E ENCARGOS SOCIAIS			17.600.000,00	
31.00.00	PESSOAL E ENCARGOS SOCIAIS			33.379.700,00	
31.90.00	APLICAÇÕES DIRETAS		9.145.015,00		
31.90.00	APLICAÇÕES DIRETAS		14.890.500,00		
31.90.00	APLICAÇÕES DIRETAS		29.474.700,00		
31.90.01	APOSENTADORIAS, RESERVA REMUNERADA E REFORMAS	110.000,00			
31.90.01	APOSENTADORIAS, RESERVA REMUNERADA E REFORMAS	7.072.545,00			
31.90.03	PENSÕES	60.000,00			
31.90.03	PENSÕES	1.765.200,00			
31.90.05	OUTROS BENEFÍCIOS PREVIDENCIÁRIOS	3.000,00			
31.90.05	OUTROS BENEFÍCIOS PREVIDENCIÁRIOS	18.930,00			
31.90.05	OUTROS BENEFÍCIOS PREVIDENCIÁRIOS	42.000,00			
31.90.11	VENCIMENTOS E VANTAGENS FIXAS - PESSOAL CIVIL	235.980,00			
31.90.11	VENCIMENTOS E VANTAGENS FIXAS - PESSOAL CIVIL	13.980.000,00			
31.90.11	VENCIMENTOS E VANTAGENS FIXAS - PESSOAL CIVIL	25.879.200,00			
31.90.13	OBRIGAÇÕES PATRONAIS	24.000,00			
31.90.13	OBRIGAÇÕES PATRONAIS	38.730,00			
31.90.13	OBRIGAÇÕES PATRONAIS	711.000,00			
31.90.16	OUTRAS DESPESAS VARIÁVEIS - PESSOAL CIVIL	583.500,00			
31.90.16	OUTRAS DESPESAS VARIÁVEIS - PESSOAL CIVIL	2.672.500,00			
31.90.91	SENTENÇAS JUDICIAIS	13.630,00			
31.90.96	RESSARCIMENTO DE DESPESAS DE PESSOAL REQUISITADO	300.000,00			
31.91.00	APLICAÇÕES DIRETAS- INTRA-ORÇAMENTÁRIAS		6.800,00		
31.91.00	APLICAÇÕES DIRETAS- INTRA-ORÇAMENTÁRIAS		2.709.500,00		
31.91.00	APLICAÇÕES DIRETAS- INTRA-ORÇAMENTÁRIAS		3.905.000,00		
31.91.13	OBRIGAÇÕES PATRONAIS	6.800,00			
31.91.13	OBRIGAÇÕES PATRONAIS	2.709.500,00			
31.91.13	OBRIGAÇÕES PATRONAIS	3.905.000,00			
33.00.00	OUTRAS DESPESAS CORRENTES			52.500,00	
33.00.00	OUTRAS DESPESAS CORRENTES			130.000,00	
33.00.00	OUTRAS DESPESAS CORRENTES			182.000,00	
33.00.00	OUTRAS DESPESAS CORRENTES			323.900,00	
33.00.00	OUTRAS DESPESAS CORRENTES			371.620,00	
33.00.00	OUTRAS DESPESAS CORRENTES			2.560.000,00	
33.00.00	OUTRAS DESPESAS CORRENTES			2.997.000,00	
33.00.00	OUTRAS DESPESAS CORRENTES			44.691.233,00	
33.50.00	TRANSFERÊNCIAS A INSTITUIÇÕES PRIVADAS SEM FINS LUCRATIVOS		116.000,00		
33.50.00	TRANSFERÊNCIAS A INSTITUIÇÕES PRIVADAS SEM FINS LUCRATIVOS		1.438.000,00		
33.50.43	SUBVENÇÕES SOCIAIS	116.000,00			
33.50.43	SUBVENÇÕES SOCIAIS	1.438.000,00			
33.90.00	APLICAÇÕES DIRETAS		52.500,00		
33.90.00	APLICAÇÕES DIRETAS		130.000,00		
33.90.00	APLICAÇÕES DIRETAS		182.000,00		
33.90.00	APLICAÇÕES DIRETAS		323.900,00		
33.90.00	APLICAÇÕES DIRETAS		364.690,00		
33.90.00	APLICAÇÕES DIRETAS		2.560.000,00		
33.90.00	APLICAÇÕES DIRETAS		2.881.000,00		
33.90.00	APLICAÇÕES DIRETAS		40.216.941,56		
33.90.14	DIÁRIAS - CIVIL	25.000,00			
33.90.18	AUXÍLIO FINANCEIRO A ESTUDANTES	600.000,00			
33.90.30	MATERIAL DE CONSUMO	6.920,00			
33.90.30	MATERIAL DE CONSUMO	25.000,00			
33.90.30	MATERIAL DE CONSUMO	42.900,00			
33.90.30	MATERIAL DE CONSUMO	87.000,00			
33.90.30	MATERIAL DE CONSUMO	90.000,00			
33.90.30	MATERIAL DE CONSUMO	1.300.000,00			



PREFEITURA MUNICIPAL DE SANTO ANTONIO DE POSSE

PRAÇA CHAFIA CHAIB BARACAT, 351 - CNPJ:45331196/0001-35 Orçamento Programa - Exercício de 2022

Anexo 02

Page 2

NATUREZA DA DESPESA - CONSOLIDAÇÃO GERAL

Código	Especificação	Elemento	Modalidade	Grupo	Categoria Econômica
33.90.30	MATERIAL DE CONSUMO	1.621.000,00			
33.90.30	MATERIAL DE CONSUMO	9.494.091,56			
33.90.33	PASSAGENS E DESPESAS COM LOCOMOÇÃO	25.000,00			
33.90.36	OUTROS SERVIÇOS DE TERCEIROS - PESSOA FÍSICA	46.880,00			
33.90.36	OUTROS SERVIÇOS DE TERCEIROS - PESSOA FÍSICA	1.163.000,00			
33.90.39	OUTROS SERVIÇOS DE TERCEIROS - PESSOA JURÍDICA	27.500,00			
33.90.39	OUTROS SERVIÇOS DE TERCEIROS - PESSOA JURÍDICA	40.000,00			
33.90.39	OUTROS SERVIÇOS DE TERCEIROS - PESSOA JURÍDICA	95.000,00			
33.90.39	OUTROS SERVIÇOS DE TERCEIROS - PESSOA JURÍDICA	254.665,00			
33.90.39	OUTROS SERVIÇOS DE TERCEIROS - PESSOA JURÍDICA	281.000,00			
33.90.39	OUTROS SERVIÇOS DE TERCEIROS - PESSOA JURÍDICA	620.000,00			
33.90.39	OUTROS SERVIÇOS DE TERCEIROS - PESSOA JURÍDICA	1.260.000,00			
33.90.39	OUTROS SERVIÇOS DE TERCEIROS - PESSOA JURÍDICA	18.818.850,00			
33.90.40	SERVIÇOS DE TECNOLOGIA DA INFORMAÇÃO E COMUNICAÇÃO - PJ	41.910,00			
33.90.40	SERVIÇOS DE TECNOLOGIA DA INFORMAÇÃO E COMUNICAÇÃO - PJ	763.500,00			
33.90.46	AUXÍLIO ALIMENTAÇÃO	640.000,00			
33.90.46	AUXÍLIO ALIMENTAÇÃO	1.408.000,00			
33.90.47	OBRIGAÇÕES TRIBUTÁRIAS E CONTRIBUTIVAS	1.206.000,00			
33.90.91	SENTENÇAS JUDICIAIS	6.583.500,00			
33.90.93	INDENIZAÇÕES E RESTITUIÇÕES	14.315,00			
33.90.93	INDENIZAÇÕES E RESTITUIÇÕES	130.000,00			
33.91.00	APLICAÇÕES DIRETAS- INTRA-ORÇAMENTÁRIAS		6.930,00		
33.91.00	APLICAÇÕES DIRETAS- INTRA-ORÇAMENTÁRIAS		3.036.291,44		
33.91.97	APORTE PARA COBERTURA DO DÉFICIT ATUARIAL DO RPPS	6.930,00			
33.91.97	APORTE PARA COBERTURA DO DÉFICIT ATUARIAL DO RPPS	3.036.291,44			
40.00.00	DESPESAS DE CAPITAL				8.000,00
40.00.00	DESPESAS DE CAPITAL				20.000,00
40.00.00	DESPESAS DE CAPITAL				21.000,00
40.00.00	DESPESAS DE CAPITAL				800.000,00
40.00.00	DESPESAS DE CAPITAL				1.000.000,00
40.00.00	DESPESAS DE CAPITAL				1.008.000,00
40.00.00	DESPESAS DE CAPITAL				1.200.000,00
40.00.00	DESPESAS DE CAPITAL				4.883.055,00
44.00.00	INVESTIMENTOS			8.000,00	
44.00.00	INVESTIMENTOS			20.000,00	
44.00.00	INVESTIMENTOS			21.000,00	
44.00.00	INVESTIMENTOS			800.000,00	
44.00.00	INVESTIMENTOS			1.000.000,00	
44.00.00	INVESTIMENTOS			1.008.000,00	
44.00.00	INVESTIMENTOS			1.200.000,00	
44.00.00	INVESTIMENTOS			3.210.000,00	
44.90.00	APLICAÇÕES DIRETAS		8.000,00		
44.90.00	APLICAÇÕES DIRETAS		20.000,00		
44.90.00	APLICAÇÕES DIRETAS		21.000,00		
44.90.00	APLICAÇÕES DIRETAS		800.000,00		
44.90.00	APLICAÇÕES DIRETAS		1.000.000,00		
44.90.00	APLICAÇÕES DIRETAS		1.008.000,00		
44.90.00	APLICAÇÕES DIRETAS		1.200.000,00		
44.90.00	APLICAÇÕES DIRETAS		3.210.000,00		
44.90.51	OBRAS E INSTALAÇÕES	3.000,00			
44.90.51	OBRAS E INSTALAÇÕES	200.000,00			
44.90.51	OBRAS E INSTALAÇÕES	600.000,00			
44.90.51	OBRAS E INSTALAÇÕES	828.000,00			
44.90.51	OBRAS E INSTALAÇÕES	1.000.000,00			
44.90.51	OBRAS E INSTALAÇÕES	1.930.000,00			
44.90.52	EQUIPAMENTOS E MATERIAL PERMANENTE	8.000,00			
44.90.52	EQUIPAMENTOS E MATERIAL PERMANENTE	18.000,00			
44.90.52	EQUIPAMENTOS E MATERIAL PERMANENTE	20.000,00			
44.90.52	EQUIPAMENTOS E MATERIAL PERMANENTE	180.000,00			
44.90.52	EQUIPAMENTOS E MATERIAL PERMANENTE	200.000,00			
44.90.52	EQUIPAMENTOS E MATERIAL PERMANENTE	1.250.000,00			
44.90.61	AQUISIÇÃO DE IMÓVEIS	30.000,00			
44.90.61	AQUISIÇÃO DE IMÓVEIS	1.000.000,00			
46.00.00	AMORTIZAÇÃO DA DÍVIDA			1.673.055,00	
46.90.00	APLICAÇÕES DIRETAS		1.673.055,00		

PREFEITURA MUNICIPAL DE SANTO ANTONIO DE POSSE

PRAÇA CHAFIA CHAIB BARACAT, 351 - CNPJ:45331196/0001-35 Orçamento Programa - Exercício de 2022

Anexo 02

Page 3

NATUREZA DA DESPESA - CONSOLIDAÇÃO GERAL

Código	Especificação	Elemento	Modalidade	Grupo	Categoria Econômica
46.90.71	PRINCIPAL DA DÍVIDA CONTRATUAL RESGATADA	1.673.055,00			
90.00.00	RESERVA DE CONTINGÊNCIA				1.200.000,00
90.00.00	RESERVA DE CONTINGÊNCIA				5.190.977,00
99.00.00	RESERVA DE CONTINGÊNCIA			1.200.000,00	
99.00.00	RESERVA DE CONTINGÊNCIA			5.190.977,00	
99.99.00	RESERVA DE CONTINGÊNCIA		1.200.000,00		
99.99.00	RESERVA DE CONTINGÊNCIA		5.190.977,00		
99.99.99	RESERVA DE CONTINGÊNCIA	1.200.000,00			
99.99.99	RESERVA DE CONTINGÊNCIA	5.190.977,00			
			TOTAL		126.770.800,00

 JOÃO LEANDRO LOLLI
 PREFEITO MUNICIPAL

 JOÃO ATÍLIO STIVALLE
 DIRETOR ADMINISTRATIVO

 JOSEMAR ANDERSON DA SILVA RIBEIRO
 CONTADOR

PREFEITURA MUNICIPAL DE SANTO ANTONIO DE POSSE

PRAÇA CHAFIA CHAIB BARACAT, 351 - CNPJ:45331196/0001-35

Orçamento Programa - Exercício de 2022

Anexo 02

Page 1

NATUREZA DA DESPESA POR ORGÃO

PODER ORGÃO						
01 PREFEITURA MUNICIPAL DE SANTO ANTONIO DE POSSE						
02 EXECUTIVO						
Código	Especificação	F.R.	Elemento	Modalidade	Grupo	Categoria Econômica
3.0.00.00	DESPESAS CORRENTES	0.000.000				98.831.333,00
3.1.00.00	PESSOAL E ENCARGOS SOCIAIS	0.000.000			48.213.700,00	
3.1.90.00	APLICAÇÕES DIRETAS	0.000.000		41.774.200,00		
3.1.90.03	PENSÕES	0.01.110	60.000,00			
3.1.90.05	OUTROS BENEFÍCIOS PREVIDENCIÁRIOS	0.01.110	20.000,00			
3.1.90.05	OUTROS BENEFÍCIOS PREVIDENCIÁRIOS	0.02.018	1.500,00			
3.1.90.05	OUTROS BENEFÍCIOS PREVIDENCIÁRIOS	0.02.024	1.500,00			
3.1.90.11	VENCIMENTOS E VANTAGENS FIXAS - PESSOAL CIVIL	0.01.110	23.309.200,00			
3.1.90.11	VENCIMENTOS E VANTAGENS FIXAS - PESSOAL CIVIL	0.02.018	13.000.000,00			
3.1.90.11	VENCIMENTOS E VANTAGENS FIXAS - PESSOAL CIVIL	0.02.024	980.000,00			
3.1.90.11	VENCIMENTOS E VANTAGENS FIXAS - PESSOAL CIVIL	0.05.033	268.000,00			
3.1.90.13	OBRIGAÇÕES PATRONAIS	0.01.110	554.000,00			
3.1.90.13	OBRIGAÇÕES PATRONAIS	0.02.018	10.000,00			
3.1.90.13	OBRIGAÇÕES PATRONAIS	0.02.024	14.000,00			
3.1.90.16	OUTRAS DESPESAS VARIÁVEIS - PESSOAL CIVIL	0.01.110	2.672.500,00			
3.1.90.16	OUTRAS DESPESAS VARIÁVEIS - PESSOAL CIVIL	0.02.018	548.500,00			
3.1.90.16	OUTRAS DESPESAS VARIÁVEIS - PESSOAL CIVIL	0.02.024	35.000,00			
3.1.90.96	RESSARCIMENTO DE DESPESAS DE PESSOAL REQUISITADO	0.02.018	300.000,00			
3.1.91.00	APLICAÇÕES DIRETAS- INTRA-ORÇAMENTÁRIAS	0.000.000		6.439.500,00		
3.1.91.13	OBRIGAÇÕES PATRONAIS	0.01.110	3.730.000,00			
3.1.91.13	OBRIGAÇÕES PATRONAIS	0.02.018	2.520.000,00			
3.1.91.13	OBRIGAÇÕES PATRONAIS	0.02.024	189.500,00			
3.3.00.00	OUTRAS DESPESAS CORRENTES	0.000.000			50.617.633,00	
3.3.50.00	TRANSFERÊNCIAS A INSTITUIÇÕES PRIVADAS SEM FINS LUCRATIVOS	0.000.000		1.846.000,00		
3.3.50.43	SUBVENÇÕES SOCIAIS	0.01.110	1.474.000,00			
3.3.50.43	SUBVENÇÕES SOCIAIS	0.02.024	116.000,00			
3.3.50.43	SUBVENÇÕES SOCIAIS	0.02.024	256.000,00			
3.3.90.00	APLICAÇÕES DIRETAS	0.000.000		45.803.341,56		
3.3.90.18	AUXÍLIO FINANCEIRO A ESTUDANTES	0.01.110	600.000,00			
3.3.90.30	MATERIAL DE CONSUMO	0.01.110	6.534.249,56			
3.3.90.30	MATERIAL DE CONSUMO	0.01.129	70.000,00			
3.3.90.30	MATERIAL DE CONSUMO	0.01.501	70.500,00			
3.3.90.30	MATERIAL DE CONSUMO	0.02.019	500.000,00			
3.3.90.30	MATERIAL DE CONSUMO	0.02.024	1.621.000,00			
3.3.90.30	MATERIAL DE CONSUMO	0.02.118	42.900,00			
3.3.90.30	MATERIAL DE CONSUMO	0.02.118	195.342,00			
3.3.90.30	MATERIAL DE CONSUMO	0.02.509	40.000,00			
3.3.90.30	MATERIAL DE CONSUMO	0.02.510	20.000,00			
3.3.90.30	MATERIAL DE CONSUMO	0.05.031	609.000,00			

PREFEITURA MUNICIPAL DE SANTO ANTONIO DE POSSE

PRAÇA CHAFIA CHAIB BARACAT, 351 - CNPJ:45331196/0001-35

Orçamento Programa - Exercício de 2022

Anexo 02

Page 2

NATUREZA DA DESPESA POR ORGÃO

PODER ORGÃO						
01 PREFEITURA MUNICIPAL DE SANTO ANTONIO DE POSSE						
02 EXECUTIVO						
Código	Especificação	F.R.	Elemento	Modalidade	Grupo	Categoria Econômica
3.3.90.30	MATERIAL DE CONSUMO	0.05.031	1.300.000,00			
3.3.90.30	MATERIAL DE CONSUMO	0.05.033	1.385.000,00			
3.3.90.30	MATERIAL DE CONSUMO	0.05.109	25.000,00			
3.3.90.30	MATERIAL DE CONSUMO	0.05.502	2.000,00			
3.3.90.30	MATERIAL DE CONSUMO	0.05.503	15.000,00			
3.3.90.30	MATERIAL DE CONSUMO	0.05.504	50.000,00			
3.3.90.30	MATERIAL DE CONSUMO	0.05.506	40.000,00			
3.3.90.30	MATERIAL DE CONSUMO	0.05.507	10.000,00			
3.3.90.36	OUTROS SERVIÇOS DE TERCEIROS - PESSOA FÍSICA	0.01.110	1.055.000,00			
3.3.90.36	OUTROS SERVIÇOS DE TERCEIROS - PESSOA FÍSICA	0.05.033	100.000,00			
3.3.90.39	OUTROS SERVIÇOS DE TERCEIROS - PESSOA JURÍDICA	0.01.110	13.854.500,00			
3.3.90.39	OUTROS SERVIÇOS DE TERCEIROS - PESSOA JURÍDICA	0.01.129	25.000,00			
3.3.90.39	OUTROS SERVIÇOS DE TERCEIROS - PESSOA JURÍDICA	0.01.501	600.000,00			
3.3.90.39	OUTROS SERVIÇOS DE TERCEIROS - PESSOA JURÍDICA	0.02.024	620.000,00			
3.3.90.39	OUTROS SERVIÇOS DE TERCEIROS - PESSOA JURÍDICA	0.02.118	60.000,00			
3.3.90.39	OUTROS SERVIÇOS DE TERCEIROS - PESSOA JURÍDICA	0.02.159	221.000,00			
3.3.90.39	OUTROS SERVIÇOS DE TERCEIROS - PESSOA JURÍDICA	0.02.509	40.000,00			
3.3.90.39	OUTROS SERVIÇOS DE TERCEIROS - PESSOA JURÍDICA	0.02.510	20.000,00			
3.3.90.39	OUTROS SERVIÇOS DE TERCEIROS - PESSOA JURÍDICA	0.05.031	1.260.000,00			
3.3.90.39	OUTROS SERVIÇOS DE TERCEIROS - PESSOA JURÍDICA	0.05.033	4.079.350,00			
3.3.90.39	OUTROS SERVIÇOS DE TERCEIROS - PESSOA JURÍDICA	0.05.109	27.500,00			
3.3.90.39	OUTROS SERVIÇOS DE TERCEIROS - PESSOA JURÍDICA	0.05.502	5.000,00			
3.3.90.39	OUTROS SERVIÇOS DE TERCEIROS - PESSOA JURÍDICA	0.05.503	10.000,00			
3.3.90.39	OUTROS SERVIÇOS DE TERCEIROS - PESSOA JURÍDICA	0.05.504	20.000,00			
3.3.90.39	OUTROS SERVIÇOS DE TERCEIROS - PESSOA JURÍDICA	0.05.506	20.000,00			
3.3.90.39	OUTROS SERVIÇOS DE TERCEIROS - PESSOA JURÍDICA	0.05.507	20.000,00			
3.3.90.40	SERVIÇOS DE TECNOLOGIA DA INFORMAÇÃO E COMUNICAÇÃO - PJ	0.01.110	763.500,00			
3.3.90.46	AUXÍLIO ALIMENTAÇÃO	0.01.110	1.319.000,00			
3.3.90.46	AUXÍLIO ALIMENTAÇÃO	0.02.024	640.000,00			
3.3.90.47	OBRIGAÇÕES TRIBUTÁRIAS E CONTRIBUTIVAS	0.01.110	1.200.000,00			
3.3.90.91	SENTENÇAS JUDICIAIS	0.01.110	6.583.500,00			
3.3.90.93	INDENIZAÇÕES E RESTITUIÇÕES	0.01.00	120.000,00			
3.3.90.93	INDENIZAÇÕES E RESTITUIÇÕES	0.01.110	10.000,00			
3.3.91.00	APLICAÇÕES DIRETAS- INTRA-ORÇAMENTÁRIAS	0.000.000		2.968.291,44		
3.3.91.97	APORTE PARA COBERTURA DO DÉFICIT ATUARIAL DO RPPS	0.01.110	2.968.291,44			
4.0.00.00	DESPESAS DE CAPITAL	0.000.000				8.764.055,00
4.4.00.00	INVESTIMENTOS	0.000.000			7.091.000,00	
4.4.90.00	APLICAÇÕES DIRETAS	0.000.000		7.091.000,00		

**PREFEITURA MUNICIPAL DE SANTO ANTONIO DE POSSE**

PRAÇA CHAFIA CHAIB BARACAT, 351 - CNPJ:45331196/0001-35

Orçamento Programa - Exercício de 2022

Anexo 02

Page 3

NATUREZA DA DESPESA POR ORGÃO

PODER ORGÃO						
01 PREFEITURA MUNICIPAL DE SANTO ANTONIO DE POSSE						
02 EXECUTIVO						
Código	Especificação	F.R.	Elemento	Modalidade	Grupo	Categoria Econômica
4.4.90.51	OBRAS E INSTALAÇÕES	0.01.110	1.840.000,00			
4.4.90.51	OBRAS E INSTALAÇÕES	0.02.024	828.000,00			
4.4.90.51	OBRAS E INSTALAÇÕES	0.05.031	600.000,00			
4.4.90.51	OBRAS E INSTALAÇÕES	0.05.035	200.000,00			
4.4.90.51	OBRAS E INSTALAÇÕES	0.05.035	1.000.000,00			
4.4.90.52	EQUIPAMENTOS E MATERIAL PERMANENTE	0.01.110	975.000,00			
4.4.90.52	EQUIPAMENTOS E MATERIAL PERMANENTE	0.01.129	10.000,00			
4.4.90.52	EQUIPAMENTOS E MATERIAL PERMANENTE	0.02.024	180.000,00			
4.4.90.52	EQUIPAMENTOS E MATERIAL PERMANENTE	0.05.031	200.000,00			
4.4.90.52	EQUIPAMENTOS E MATERIAL PERMANENTE	0.05.033	200.000,00			
4.4.90.52	EQUIPAMENTOS E MATERIAL PERMANENTE	0.05.502	3.000,00			
4.4.90.52	EQUIPAMENTOS E MATERIAL PERMANENTE	0.05.503	5.000,00			
4.4.90.52	EQUIPAMENTOS E MATERIAL PERMANENTE	0.05.504	10.000,00			
4.4.90.52	EQUIPAMENTOS E MATERIAL PERMANENTE	0.05.506	10.000,00			
4.4.90.61	AQUISIÇÃO DE IMÓVEIS	0.01.110	30.000,00			
4.4.90.61	AQUISIÇÃO DE IMÓVEIS	0.05.035	1.000.000,00			
4.6.00.00	AMORTIZAÇÃO DA DÍVIDA	0.000.000			1.673.055,00	
4.6.90.00	APLICAÇÕES DIRETAS	0.000.000		1.673.055,00		
4.6.90.71	PRINCIPAL DA DÍVIDA CONTRATUAL RESGATADA	0.01.110	1.003.055,00			
4.6.90.71	PRINCIPAL DA DÍVIDA CONTRATUAL RESGATADA	0.07.46	670.000,00			
9.0.00.00	RESERVA DE CONTINGÊNCIA	0.000.000				1.200.000,00
9.9.00.00	RESERVA DE CONTINGÊNCIA	0.000.000			1.200.000,00	
9.9.99.00	RESERVA DE CONTINGÊNCIA	0.000.000		1.200.000,00		
9.9.99.99	RESERVA DE CONTINGÊNCIA	0.01.110	1.200.000,00			
TOTAL						108.795.388,00

**PREFEITURA MUNICIPAL DE SANTO ANTONIO DE POSSE**

PRAÇA CHAFIA CHAIB BARACAT, 351 - CNPJ:45331196/0001-35

Orçamento Programa - Exercício de 2022

Anexo 02

Page 4

NATUREZA DA DESPESA POR ORGÃO

PODER ORGÃO		02 CAMARA MUN. SANTO ANTONIO DE POSSE - CONSOLIDADO				
		01 LEGISLATIVO				
Código	Especificação	F.R.	Elemento	Modalidade	Grupo	Categoria Econômica
3.0.00.00	DESPESAS CORRENTES	0.000.000				3.085.000,00
3.1.00.00	PESSOAL E ENCARGOS SOCIAIS	0.000.000			2.474.000,00	
3.1.90.00	APLICAÇÕES DIRETAS	0.000.000		2.299.000,00		
3.1.90.01	APOSENTADORIAS, RESERVA REMUNERADA E REFORMAS	0.01.110	110.000,00			
3.1.90.05	OUTROS BENEFÍCIOS PREVIDENCIÁRIOS	0.01.110	22.000,00			
3.1.90.11	VENCIMENTOS E VANTAGENS FIXAS - PESSOAL CIVIL	0.01.110	2.010.000,00			
3.1.90.13	OBRIGAÇÕES PATRONAIS	0.01.110	157.000,00			
3.1.91.00	APLICAÇÕES DIRETAS- INTRA-ORÇAMENTÁRIAS	0.000.000		175.000,00		
3.1.91.13	OBRIGAÇÕES PATRONAIS	0.01.110	175.000,00			
3.3.00.00	OUTRAS DESPESAS CORRENTES	0.000.000			611.000,00	
3.3.90.00	APLICAÇÕES DIRETAS	0.000.000		543.000,00		
3.3.90.14	DIÁRIAS - CIVIL	0.01.110	25.000,00			
3.3.90.30	MATERIAL DE CONSUMO	0.01.110	130.000,00			
3.3.90.33	PASSAGENS E DESPESAS COM LOCOMOÇÃO	0.01.110	25.000,00			
3.3.90.36	OUTROS SERVIÇOS DE TERCEIROS - PESSOA FÍSICA	0.01.110	8.000,00			
3.3.90.39	OUTROS SERVIÇOS DE TERCEIROS - PESSOA JURÍDICA	0.01.110	260.000,00			
3.3.90.46	AUXÍLIO ALIMENTAÇÃO	0.01.110	89.000,00			
3.3.90.47	OBRIGAÇÕES TRIBUTÁRIAS E CONTRIBUTIVAS	0.01.110	6.000,00			
3.3.91.00	APLICAÇÕES DIRETAS- INTRA-ORÇAMENTÁRIAS	0.000.000		68.000,00		
3.3.91.97	APORTE PARA COBERTURA DO DÉFICIT ATUARIAL DO RPPS	0.01.110	68.000,00			
4.0.00.00	DESPESAS DE CAPITAL	0.000.000				155.000,00
4.4.00.00	INVESTIMENTOS	0.000.000			155.000,00	
4.4.90.00	APLICAÇÕES DIRETAS	0.000.000		155.000,00		
4.4.90.51	OBRAS E INSTALAÇÕES	0.01.110	90.000,00			
4.4.90.52	EQUIPAMENTOS E MATERIAL PERMANENTE	0.01.110	65.000,00			
T O T A L						3.240.000,00

PREFEITURA MUNICIPAL DE SANTO ANTONIO DE POSSE

PRAÇA CHAFIA CHAIB BARACAT, 351 - CNPJ:45331196/0001-35

Orçamento Programa - Exercício de 2022

Anexo 02

Page 5

NATUREZA DA DESPESA POR ORGÃO

PODER ORGÃO						
04 IPREM POSSE						
29 INSTITUTO PREVIDENCIA - IPREM - POSSE						
Código	Especificação	F.R.	Elemento	Modalidade	Grupo	Categoria Econômica
3.0.00.00	DESPESAS CORRENTES	0.000.000				9.523.435,00
3.1.00.00	PESSOAL E ENCARGOS SOCIAIS	0.000.000			9.151.815,00	
3.1.90.00	APLICAÇÕES DIRETAS	0.000.000		9.145.015,00		
3.1.90.01	APOSENTADORIAS, RESERVA REMUNERADA E REFORMAS	0.04.000	7.072.545,00			
3.1.90.03	PENSÕES	0.04.000	1.765.200,00			
3.1.90.05	OUTROS BENEFÍCIOS PREVIDENCIÁRIOS	0.04.000	18.930,00			
3.1.90.11	VENCIMENTOS E VANTAGENS FIXAS - PESSOAL CIVIL	0.04.000	235.980,00			
3.1.90.13	OBRIGAÇÕES PATRONAIS	0.04.000	38.730,00			
3.1.90.91	SENTENÇAS JUDICIAIS	0.04.000	13.630,00			
3.1.91.00	APLICAÇÕES DIRETAS- INTRA-ORÇAMENTÁRIAS	0.000.000		6.800,00		
3.1.91.13	OBRIGAÇÕES PATRONAIS	0.04.000	6.800,00			
3.3.00.00	OUTRAS DESPESAS CORRENTES	0.000.000			371.620,00	
3.3.90.00	APLICAÇÕES DIRETAS	0.000.000		364.690,00		
3.3.90.30	MATERIAL DE CONSUMO	0.04.000	6.920,00			
3.3.90.36	OUTROS SERVIÇOS DE TERCEIROS - PESSOA FÍSICA	0.04.000	46.880,00			
3.3.90.39	OUTROS SERVIÇOS DE TERCEIROS - PESSOA JURÍDICA	0.04.000	254.665,00			
3.3.90.40	SERVIÇOS DE TECNOLOGIA DA INFORMAÇÃO E COMUNICAÇÃO - PJ	0.04.000	41.910,00			
3.3.90.93	INDENIZAÇÕES E RESTITUIÇÕES	0.04.000	14.315,00			
3.3.91.00	APLICAÇÕES DIRETAS- INTRA-ORÇAMENTÁRIAS	0.000.000		6.930,00		
3.3.91.97	APORTE PARA COBERTURA DO DÉFICIT ATUARIAL DO RPPS	0.04.000	6.930,00			
4.0.00.00	DESPESAS DE CAPITAL	0.000.000				21.000,00
4.4.00.00	INVESTIMENTOS	0.000.000			21.000,00	
4.4.90.00	APLICAÇÕES DIRETAS	0.000.000		21.000,00		
4.4.90.51	OBRAS E INSTALAÇÕES	0.04.000	3.000,00			
4.4.90.52	EQUIPAMENTOS E MATERIAL PERMANENTE	0.04.000	18.000,00			
9.0.00.00	RESERVA DE CONTINGÊNCIA	0.000.000				5.190.977,00
9.9.00.00	RESERVA DE CONTINGÊNCIA	0.000.000			5.190.977,00	
9.9.99.00	RESERVA DE CONTINGÊNCIA	0.000.000		5.190.977,00		
9.9.99.99	RESERVA DE CONTINGÊNCIA	0.04.000	5.190.977,00			
TOTAL						14.735.412,00



PREFEITURA MUNICIPAL DE SANTO ANTONIO DE POSSE

PRAÇA CHAFIA CHAIB BARACAT, 351 - CNPJ:45331196/0001-35

Orçamento Programa - Exercício de 2022

Anexo 02

Page 6

NATUREZA DA DESPESA POR ORGÃO

TOTAL GERAL

126.770.800,00

JOÃO LEANDRO LOLLI
PREFEITO MUNICIPAL

JOÃO ATÍLIO STIVALLE
DIRETOR ADMINISTRATIVO

JOSEMAR ANDERSON DA SILVA RIBEIRO
CONTADOR

**PREFEITURA MUNICIPAL DE SANTO ANTONIO DE POSSE**

PRAÇA CHAFIA CHAIB BARACAT, 351 - CNPJ:45331196/0001-35

Orçamento Programa - Exercício de 2022

Anexo 02

Page 1

NATUREZA DA DESPESA POR ORGÃO E UNIDADE

Código	Especificação	F.R.	Elemento	Modalidade	Grupo	Categoria Econômica
3.0.00.00	DESPESAS CORRENTES	0.000.000				793.500,00
3.1.00.00	PESSOAL E ENCARGOS SOCIAIS	0.000.000			735.000,00	
3.1.90.00	APLICAÇÕES DIRETAS	0.000.000		735.000,00		
3.1.90.05	OUTROS BENEFÍCIOS PREVIDENCIÁRIOS	0.01.110	1.500,00			
3.1.90.11	VENCIMENTOS E VANTAGENS FIXAS - PESSOAL CIVIL	0.01.110	728.000,00			
3.1.90.16	OUTRAS DESPESAS VARIÁVEIS - PESSOAL CIVIL	0.01.110	5.500,00			
3.3.00.00	OUTRAS DESPESAS CORRENTES	0.000.000			58.500,00	
3.3.90.00	APLICAÇÕES DIRETAS	0.000.000		58.500,00		
3.3.90.30	MATERIAL DE CONSUMO	0.01.110	5.000,00			
3.3.90.36	OUTROS SERVIÇOS DE TERCEIROS - PESSOA FÍSICA	0.01.110	18.000,00			
3.3.90.39	OUTROS SERVIÇOS DE TERCEIROS - PESSOA JURÍDICA	0.01.110	20.000,00			
3.3.90.46	AUXÍLIO ALIMENTAÇÃO	0.01.110	15.500,00			
4.0.00.00	DESPESAS DE CAPITAL	0.000.000				5.000,00
4.4.00.00	INVESTIMENTOS	0.000.000			5.000,00	
4.4.90.00	APLICAÇÕES DIRETAS	0.000.000		5.000,00		
4.4.90.52	EQUIPAMENTOS E MATERIAL PERMANENTE	0.01.110	5.000,00			
T O T A L						798.500,00

PREFEITURA MUNICIPAL DE SANTO ANTONIO DE POSSE

PRAÇA CHAFIA CHAIB BARACAT, 351 - CNPJ:45331196/0001-35

Anexo 02

Page 2

Orçamento Programa - Exercício de 2022

NATUREZA DA DESPESA POR ORGÃO E UNIDADE

PODER 01 PREFEITURA MUNICIPAL DE SANTO ANTONIO DE POSSE ORGÃO 02 EXECUTIVO UNIDADE 02 DIRETORIA ADMINISTRATIVA						
Código	Especificação	F.R.	Elemento	Modalidade	Grupo	Categoria Econômica
3.0.00.00	DESPESAS CORRENTES	0.000.000				10.655.541,00
3.1.00.00	PESSOAL E ENCARGOS SOCIAIS	0.000.000			3.263.000,00	
3.1.90.00	APLICAÇÕES DIRETAS	0.000.000		2.163.000,00		
3.1.90.03	PENSÕES	0.01.110	60.000,00			
3.1.90.05	OUTROS BENEFÍCIOS PREVIDENCIÁRIOS	0.01.110	1.000,00			
3.1.90.11	VENCIMENTOS E VANTAGENS FIXAS - PESSOAL CIVIL	0.01.110	1.650.000,00			
3.1.90.13	OBRIGAÇÕES PATRONAIS	0.01.110	400.000,00			
3.1.90.16	OUTRAS DESPESAS VARIÁVEIS - PESSOAL CIVIL	0.01.110	52.000,00			
3.1.91.00	APLICAÇÕES DIRETAS- INTRA-ORÇAMENTÁRIAS	0.000.000		1.100.000,00		
3.1.91.13	OBRIGAÇÕES PATRONAIS	0.01.110	1.100.000,00			
3.3.00.00	OUTRAS DESPESAS CORRENTES	0.000.000			7.392.541,00	
3.3.90.00	APLICAÇÕES DIRETAS	0.000.000		4.424.249,56		
3.3.90.30	MATERIAL DE CONSUMO	0.01.110	118.249,56			
3.3.90.36	OUTROS SERVIÇOS DE TERCEIROS - PESSOA FÍSICA	0.01.110	285.000,00			
3.3.90.39	OUTROS SERVIÇOS DE TERCEIROS - PESSOA JURÍDICA	0.01.110	2.015.000,00			
3.3.90.40	SERVIÇOS DE TECNOLOGIA DA INFORMAÇÃO E COMUNICAÇÃO - PJ	0.01.110	580.000,00			
3.3.90.46	AUXÍLIO ALIMENTAÇÃO	0.01.110	106.000,00			
3.3.90.47	OBRIGAÇÕES TRIBUTÁRIAS E CONTRIBUTIVAS	0.01.110	1.200.000,00			
3.3.90.93	INDENIZAÇÕES E RESTITUIÇÕES	0.01.00	120.000,00			
3.3.91.00	APLICAÇÕES DIRETAS- INTRA-ORÇAMENTÁRIAS	0.000.000		2.968.291,44		
3.3.91.97	APORTE PARA COBERTURA DO DÉFICIT ATUARIAL DO RPPS	0.01.110	2.968.291,44			
4.0.00.00	DESPESAS DE CAPITAL	0.000.000				533.055,00
4.4.00.00	INVESTIMENTOS	0.000.000			50.000,00	
4.4.90.00	APLICAÇÕES DIRETAS	0.000.000		50.000,00		
4.4.90.52	EQUIPAMENTOS E MATERIAL PERMANENTE	0.01.110	50.000,00			
4.6.00.00	AMORTIZAÇÃO DA DÍVIDA	0.000.000			483.055,00	
4.6.90.00	APLICAÇÕES DIRETAS	0.000.000		483.055,00		
4.6.90.71	PRINCIPAL DA DÍVIDA CONTRATUAL RESGATADA	0.01.110	483.055,00			
TOTAL						11.188.596,00

**PREFEITURA MUNICIPAL DE SANTO ANTONIO DE POSSE**

PRAÇA CHAFIA CHAIB BARACAT, 351 - CNPJ:45331196/0001-35

Orçamento Programa - Exercício de 2022

Anexo 02

Page 3

NATUREZA DA DESPESA POR ORGÃO E UNIDADE

PODER 01 PREFEITURA MUNICIPAL DE SANTO ANTONIO DE POSSE ORGÃO 02 EXECUTIVO UNIDADE 03 DIRETORIA DE RECURSOS HUMANOS						
Código	Especificação	F.R.	Elemento	Modalidade	Grupo	Categoria Econômica
3.0.00.00	DESPESAS CORRENTES	0.000.000				259.500,00
3.1.00.00	PESSOAL E ENCARGOS SOCIAIS	0.000.000			232.500,00	
3.1.90.00	APLICAÇÕES DIRETAS	0.000.000		232.500,00		
3.1.90.05	OUTROS BENEFÍCIOS PREVIDENCIÁRIOS	0.01.110	500,00			
3.1.90.11	VENCIMENTOS E VANTAGENS FIXAS - PESSOAL CIVIL	0.01.110	220.000,00			
3.1.90.16	OUTRAS DESPESAS VARIÁVEIS - PESSOAL CIVIL	0.01.110	12.000,00			
3.3.00.00	OUTRAS DESPESAS CORRENTES	0.000.000			27.000,00	
3.3.90.00	APLICAÇÕES DIRETAS	0.000.000		27.000,00		
3.3.90.30	MATERIAL DE CONSUMO	0.01.110	5.000,00			
3.3.90.36	OUTROS SERVIÇOS DE TERCEIROS - PESSOA FÍSICA	0.01.110	5.000,00			
3.3.90.39	OUTROS SERVIÇOS DE TERCEIROS - PESSOA JURÍDICA	0.01.110	5.000,00			
3.3.90.46	AUXÍLIO ALIMENTAÇÃO	0.01.110	12.000,00			
4.0.00.00	DESPESAS DE CAPITAL	0.000.000				5.000,00
4.4.00.00	INVESTIMENTOS	0.000.000			5.000,00	
4.4.90.00	APLICAÇÕES DIRETAS	0.000.000		5.000,00		
4.4.90.52	EQUIPAMENTOS E MATERIAL PERMANENTE	0.01.110	5.000,00			
T O T A L						264.500,00

PREFEITURA MUNICIPAL DE SANTO ANTONIO DE POSSE

PRAÇA CHAFIA CHAIB BARACAT, 351 - CNPJ:45331196/0001-35

Orçamento Programa - Exercício de 2022

Anexo 02

Page 4

NATUREZA DA DESPESA POR ORGÃO E UNIDADE

PODER		01 PREFEITURA MUNICIPAL DE SANTO ANTONIO DE POSSE				
ORGÃO		02 EXECUTIVO				
UNIDADE		04 DIRETORIA JURIDICA				
Código	Especificação	F.R.	Elemento	Modalidade	Grupo	Categoria Econômica
3.0.00.00	DESPESAS CORRENTES	0.000.000				7.200.000,00
3.1.00.00	PESSOAL E ENCARGOS SOCIAIS	0.000.000			568.500,00	
3.1.90.00	APLICAÇÕES DIRETAS	0.000.000		568.500,00		
3.1.90.05	OUTROS BENEFÍCIOS PREVIDENCIÁRIOS	0.01.110	500,00			
3.1.90.11	VENCIMENTOS E VANTAGENS FIXAS - PESSOAL CIVIL	0.01.110	550.000,00			
3.1.90.16	OUTRAS DESPESAS VARIÁVEIS - PESSOAL CIVIL	0.01.110	18.000,00			
3.3.00.00	OUTRAS DESPESAS CORRENTES	0.000.000			6.631.500,00	
3.3.90.00	APLICAÇÕES DIRETAS	0.000.000		6.631.500,00		
3.3.90.30	MATERIAL DE CONSUMO	0.01.110	5.000,00			
3.3.90.36	OUTROS SERVIÇOS DE TERCEIROS - PESSOA FÍSICA	0.01.110	5.000,00			
3.3.90.39	OUTROS SERVIÇOS DE TERCEIROS - PESSOA JURÍDICA	0.01.110	20.000,00			
3.3.90.46	AUXÍLIO ALIMENTAÇÃO	0.01.110	18.000,00			
3.3.90.91	SENTENÇAS JUDICIAIS	0.01.110	6.583.500,00			
4.0.00.00	DESPESAS DE CAPITAL	0.000.000				5.000,00
4.4.00.00	INVESTIMENTOS	0.000.000			5.000,00	
4.4.90.00	APLICAÇÕES DIRETAS	0.000.000		5.000,00		
4.4.90.52	EQUIPAMENTOS E MATERIAL PERMANENTE	0.01.110	5.000,00			
T O T A L						7.205.000,00

**PREFEITURA MUNICIPAL DE SANTO ANTONIO DE POSSE**

PRAÇA CHAFIA CHAIB BARACAT, 351 - CNPJ:45331196/0001-35

Orçamento Programa - Exercício de 2022

Anexo 02

Page 5

NATUREZA DA DESPESA POR ORGÃO E UNIDADE

Código	Especificação	F.R.	Elemento	Modalidade	Grupo	Categoria Econômica
PODER	01 PREFEITURA MUNICIPAL DE SANTO ANTONIO DE POSSE					
ORGÃO	02 EXECUTIVO					
UNIDADE	05 DIR. DE PLANEJAMENTO, URBANISMO E HABITACAO					
3.0.00.00	DESPESAS CORRENTES	0.000.000				250.500,00
3.1.00.00	PESSOAL E ENCARGOS SOCIAIS	0.000.000			232.500,00	
3.1.90.00	APLICAÇÕES DIRETAS	0.000.000		232.500,00		
3.1.90.05	OUTROS BENEFÍCIOS PREVIDENCIÁRIOS	0.01.110	500,00			
3.1.90.11	VENCIMENTOS E VANTAGENS FIXAS - PESSOAL CIVIL	0.01.110	230.000,00			
3.1.90.16	OUTRAS DESPESAS VARIÁVEIS - PESSOAL CIVIL	0.01.110	2.000,00			
3.3.00.00	OUTRAS DESPESAS CORRENTES	0.000.000			18.000,00	
3.3.90.00	APLICAÇÕES DIRETAS	0.000.000		18.000,00		
3.3.90.30	MATERIAL DE CONSUMO	0.01.110	500,00			
3.3.90.36	OUTROS SERVIÇOS DE TERCEIROS - PESSOA FÍSICA	0.01.110	500,00			
3.3.90.39	OUTROS SERVIÇOS DE TERCEIROS - PESSOA JURÍDICA	0.01.110	10.000,00			
3.3.90.46	AUXÍLIO ALIMENTAÇÃO	0.01.110	7.000,00			
4.0.00.00	DESPESAS DE CAPITAL	0.000.000				1.035.000,00
4.4.00.00	INVESTIMENTOS	0.000.000			1.035.000,00	
4.4.90.00	APLICAÇÕES DIRETAS	0.000.000		1.035.000,00		
4.4.90.52	EQUIPAMENTOS E MATERIAL PERMANENTE	0.01.110	5.000,00			
4.4.90.61	AQUISIÇÃO DE IMÓVEIS	0.01.110	30.000,00			
4.4.90.61	AQUISIÇÃO DE IMÓVEIS	0.05.035	1.000.000,00			
T O T A L						1.285.500,00

**PREFEITURA MUNICIPAL DE SANTO ANTONIO DE POSSE**

PRAÇA CHAFIA CHAIB BARACAT, 351 - CNPJ:45331196/0001-35

Orçamento Programa - Exercício de 2022

Anexo 02

Page 6

NATUREZA DA DESPESA POR ORGÃO E UNIDADE

PODER 01 PREFEITURA MUNICIPAL DE SANTO ANTONIO DE POSSE ORGÃO 02 EXECUTIVO UNIDADE 06 DIRETORIA DE OBRAS E ENGENHARIA						
Código	Especificação	F.R.	Elemento	Modalidade	Grupo	Categoria Econômica
3.0.00.00	DESPESAS CORRENTES	0.000.000				273.000,00
3.1.00.00	PESSOAL E ENCARGOS SOCIAIS	0.000.000			204.000,00	
3.1.90.00	APLICAÇÕES DIRETAS	0.000.000		204.000,00		
3.1.90.05	OUTROS BENEFÍCIOS PREVIDENCIÁRIOS	0.01.110	500,00			
3.1.90.11	VENCIMENTOS E VANTAGENS FIXAS - PESSOAL CIVIL	0.01.110	200.000,00			
3.1.90.16	OUTRAS DESPESAS VARIÁVEIS - PESSOAL CIVIL	0.01.110	3.500,00			
3.3.00.00	OUTRAS DESPESAS CORRENTES	0.000.000			69.000,00	
3.3.90.00	APLICAÇÕES DIRETAS	0.000.000		69.000,00		
3.3.90.30	MATERIAL DE CONSUMO	0.01.110	500,00			
3.3.90.36	OUTROS SERVIÇOS DE TERCEIROS - PESSOA FÍSICA	0.01.110	500,00			
3.3.90.39	OUTROS SERVIÇOS DE TERCEIROS - PESSOA JURÍDICA	0.01.110	60.000,00			
3.3.90.46	AUXÍLIO ALIMENTAÇÃO	0.01.110	8.000,00			
4.0.00.00	DESPESAS DE CAPITAL	0.000.000				5.000,00
4.4.00.00	INVESTIMENTOS	0.000.000			5.000,00	
4.4.90.00	APLICAÇÕES DIRETAS	0.000.000		5.000,00		
4.4.90.52	EQUIPAMENTOS E MATERIAL PERMANENTE	0.01.110	5.000,00			
T O T A L						278.000,00

**PREFEITURA MUNICIPAL DE SANTO ANTONIO DE POSSE**

PRAÇA CHAFIA CHAIB BARACAT, 351 - CNPJ:45331196/0001-35

Orçamento Programa - Exercício de 2022

Anexo 02

Page 7

NATUREZA DA DESPESA POR ORGÃO E UNIDADE

PODER 01 PREFEITURA MUNICIPAL DE SANTO ANTONIO DE POSSE ORGÃO 02 EXECUTIVO UNIDADE 07 DIRETORIA DA GUARDA MUNICIPAL						
Código	Especificação	F.R.	Elemento	Modalidade	Grupo	Categoria Econômica
3.0.00.00	DESPESAS CORRENTES	0.000.000				2.847.000,00
3.1.00.00	PESSOAL E ENCARGOS SOCIAIS	0.000.000			2.350.500,00	
3.1.90.00	APLICAÇÕES DIRETAS	0.000.000		2.350.500,00		
3.1.90.05	OUTROS BENEFÍCIOS PREVIDENCIÁRIOS	0.01.110	500,00			
3.1.90.11	VENCIMENTOS E VANTAGENS FIXAS - PESSOAL CIVIL	0.01.110	2.000.000,00			
3.1.90.16	OUTRAS DESPESAS VARIÁVEIS - PESSOAL CIVIL	0.01.110	350.000,00			
3.3.00.00	OUTRAS DESPESAS CORRENTES	0.000.000			496.500,00	
3.3.90.00	APLICAÇÕES DIRETAS	0.000.000		496.500,00		
3.3.90.30	MATERIAL DE CONSUMO	0.01.110	165.000,00			
3.3.90.30	MATERIAL DE CONSUMO	0.01.129	70.000,00			
3.3.90.36	OUTROS SERVIÇOS DE TERCEIROS - PESSOA FÍSICA	0.01.110	2.500,00			
3.3.90.39	OUTROS SERVIÇOS DE TERCEIROS - PESSOA JURÍDICA	0.01.110	181.000,00			
3.3.90.39	OUTROS SERVIÇOS DE TERCEIROS - PESSOA JURÍDICA	0.01.129	25.000,00			
3.3.90.40	SERVIÇOS DE TECNOLOGIA DA INFORMAÇÃO E COMUNICAÇÃO - PJ	0.01.110	3.000,00			
3.3.90.46	AUXÍLIO ALIMENTAÇÃO	0.01.110	50.000,00			
4.0.00.00	DESPESAS DE CAPITAL	0.000.000				40.000,00
4.4.00.00	INVESTIMENTOS	0.000.000			40.000,00	
4.4.90.00	APLICAÇÕES DIRETAS	0.000.000		40.000,00		
4.4.90.52	EQUIPAMENTOS E MATERIAL PERMANENTE	0.01.110	30.000,00			
4.4.90.52	EQUIPAMENTOS E MATERIAL PERMANENTE	0.01.129	10.000,00			
TOTAL						2.887.000,00

PREFEITURA MUNICIPAL DE SANTO ANTONIO DE POSSE

PRAÇA CHAFIA CHAIB BARACAT, 351 - CNPJ:45331196/0001-35

Orçamento Programa - Exercício de 2022

Anexo 02

Page 8

NATUREZA DA DESPESA POR ORGÃO E UNIDADE

PODER 01 PREFEITURA MUNICIPAL DE SANTO ANTONIO DE POSSE ORGÃO 02 EXECUTIVO UNIDADE 08 DIRETORIA DE SERVICOS PUBLICOS						
Código	Especificação	F.R.	Elemento	Modalidade	Grupo	Categoria Econômica
3.0.00.00	DESPESAS CORRENTES	0.000.000				4.576.500,00
3.1.00.00	PESSOAL E ENCARGOS SOCIAIS	0.000.000			877.500,00	
3.1.90.00	APLICAÇÕES DIRETAS	0.000.000		877.500,00		
3.1.90.05	OUTROS BENEFÍCIOS PREVIDENCIÁRIOS	0.01.110	500,00			
3.1.90.11	VENCIMENTOS E VANTAGENS FIXAS - PESSOAL CIVIL	0.01.110	730.000,00			
3.1.90.16	OUTRAS DESPESAS VARIÁVEIS - PESSOAL CIVIL	0.01.110	147.000,00			
3.3.00.00	OUTRAS DESPESAS CORRENTES	0.000.000			3.699.000,00	
3.3.50.00	TRANSFERÊNCIAS A INSTITUIÇÕES PRIVADAS SEM FINS LUCRATIVOS	0.000.000		230.000,00		
3.3.50.43	SUBVENÇÕES SOCIAIS	0.01.110	230.000,00			
3.3.90.00	APLICAÇÕES DIRETAS	0.000.000		3.469.000,00		
3.3.90.30	MATERIAL DE CONSUMO	0.01.110	620.000,00			
3.3.90.30	MATERIAL DE CONSUMO	0.01.501	70.500,00			
3.3.90.36	OUTROS SERVIÇOS DE TERCEIROS - PESSOA FÍSICA	0.01.110	500,00			
3.3.90.39	OUTROS SERVIÇOS DE TERCEIROS - PESSOA JURÍDICA	0.01.110	2.100.000,00			
3.3.90.39	OUTROS SERVIÇOS DE TERCEIROS - PESSOA JURÍDICA	0.01.501	600.000,00			
3.3.90.40	SERVIÇOS DE TECNOLOGIA DA INFORMAÇÃO E COMUNICAÇÃO - PJ	0.01.110	2.500,00			
3.3.90.46	AUXÍLIO ALIMENTAÇÃO	0.01.110	75.500,00			
4.0.00.00	DESPESAS DE CAPITAL	0.000.000				940.000,00
4.4.00.00	INVESTIMENTOS	0.000.000			270.000,00	
4.4.90.00	APLICAÇÕES DIRETAS	0.000.000		270.000,00		
4.4.90.51	OBRAS E INSTALAÇÕES	0.01.110	10.000,00			
4.4.90.51	OBRAS E INSTALAÇÕES	0.05.035	200.000,00			
4.4.90.52	EQUIPAMENTOS E MATERIAL PERMANENTE	0.01.110	60.000,00			
4.6.00.00	AMORTIZAÇÃO DA DÍVIDA	0.000.000			670.000,00	
4.6.90.00	APLICAÇÕES DIRETAS	0.000.000		670.000,00		
4.6.90.71	PRINCIPAL DA DÍVIDA CONTRATUAL RESGATADA	0.07.46	600.000,00			
4.6.90.71	PRINCIPAL DA DÍVIDA CONTRATUAL RESGATADA	0.07.46	70.000,00			
TOTAL						5.516.500,00

PREFEITURA MUNICIPAL DE SANTO ANTONIO DE POSSE

PRAÇA CHAFIA CHAIB BARACAT, 351 - CNPJ:45331196/0001-35

Orçamento Programa - Exercício de 2022

 Anexo 02
Page 9

NATUREZA DA DESPESA POR ORGÃO E UNIDADE

Código	Especificação	F.R.	Elemento	Modalidade	Grupo	Categoria Econômica
3.0.00.00	DESPESAS CORRENTES	0.000.000				376.000,00
3.1.00.00	PESSOAL E ENCARGOS SOCIAIS	0.000.000			324.500,00	
3.1.90.00	APLICAÇÕES DIRETAS	0.000.000		324.500,00		
3.1.90.05	OUTROS BENEFÍCIOS PREVIDENCIÁRIOS	0.01.110	500,00			
3.1.90.11	VENCIMENTOS E VANTAGENS FIXAS - PESSOAL CIVIL	0.01.110	320.000,00			
3.1.90.16	OUTRAS DESPESAS VARIÁVEIS - PESSOAL CIVIL	0.01.110	4.000,00			
3.3.00.00	OUTRAS DESPESAS CORRENTES	0.000.000			51.500,00	
3.3.90.00	APLICAÇÕES DIRETAS	0.000.000		51.500,00		
3.3.90.30	MATERIAL DE CONSUMO	0.01.110	15.000,00			
3.3.90.36	OUTROS SERVIÇOS DE TERCEIROS - PESSOA FÍSICA	0.01.110	500,00			
3.3.90.39	OUTROS SERVIÇOS DE TERCEIROS - PESSOA JURÍDICA	0.01.110	20.000,00			
3.3.90.40	SERVIÇOS DE TECNOLOGIA DA INFORMAÇÃO E COMUNICAÇÃO - PJ	0.01.110	2.000,00			
3.3.90.46	AUXÍLIO ALIMENTAÇÃO	0.01.110	14.000,00			
4.0.00.00	DESPESAS DE CAPITAL	0.000.000				5.000,00
4.4.00.00	INVESTIMENTOS	0.000.000			5.000,00	
4.4.90.00	APLICAÇÕES DIRETAS	0.000.000		5.000,00		
4.4.90.52	EQUIPAMENTOS E MATERIAL PERMANENTE	0.01.110	5.000,00			
T O T A L						381.000,00

PREFEITURA MUNICIPAL DE SANTO ANTONIO DE POSSE

PRAÇA CHAFIA CHAIB BARACAT, 351 - CNPJ:45331196/0001-35

Orçamento Programa - Exercício de 2022

NATUREZA DA DESPESA POR ORGÃO E UNIDADE

 Anexo 02
Page 10

PODER 01 PREFEITURA MUNICIPAL DE SANTO ANTONIO DE POSSE ORGÃO 02 EXECUTIVO UNIDADE 10 DIRETORIA DE DESENVOLVIMENTO SOCIAL E CIDADANIA						
Código	Especificação	F.R.	Elemento	Modalidade	Grupo	Categoria Econômica
3.0.00.00	DESPESAS CORRENTES	0.000.000				3.681.500,00
3.1.00.00	PESSOAL E ENCARGOS SOCIAIS	0.000.000			790.500,00	
3.1.90.00	APLICAÇÕES DIRETAS	0.000.000		790.500,00		
3.1.90.05	OUTROS BENEFÍCIOS PREVIDENCIÁRIOS	0.01.110	500,00			
3.1.90.11	VENCIMENTOS E VANTAGENS FIXAS - PESSOAL CIVIL	0.01.110	750.000,00			
3.1.90.16	OUTRAS DESPESAS VARIÁVEIS - PESSOAL CIVIL	0.01.110	40.000,00			
3.3.00.00	OUTRAS DESPESAS CORRENTES	0.000.000			2.891.000,00	
3.3.50.00	TRANSFERÊNCIAS A INSTITUIÇÕES PRIVADAS SEM FINS LUCRATIVOS	0.000.000		1.244.000,00		
3.3.50.43	SUBVENÇÕES SOCIAIS	0.01.110	1.244.000,00			
3.3.90.00	APLICAÇÕES DIRETAS	0.000.000		1.647.000,00		
3.3.90.18	AUXÍLIO FINANCEIRO A ESTUDANTES	0.01.110	600.000,00			
3.3.90.30	MATERIAL DE CONSUMO	0.01.110	90.000,00			
3.3.90.30	MATERIAL DE CONSUMO	0.02.509	40.000,00			
3.3.90.30	MATERIAL DE CONSUMO	0.02.510	20.000,00			
3.3.90.30	MATERIAL DE CONSUMO	0.05.502	2.000,00			
3.3.90.30	MATERIAL DE CONSUMO	0.05.503	15.000,00			
3.3.90.30	MATERIAL DE CONSUMO	0.05.504	50.000,00			
3.3.90.30	MATERIAL DE CONSUMO	0.05.506	40.000,00			
3.3.90.30	MATERIAL DE CONSUMO	0.05.507	10.000,00			
3.3.90.36	OUTROS SERVIÇOS DE TERCEIROS - PESSOA FÍSICA	0.01.110	380.000,00			
3.3.90.39	OUTROS SERVIÇOS DE TERCEIROS - PESSOA JURÍDICA	0.01.110	205.000,00			
3.3.90.39	OUTROS SERVIÇOS DE TERCEIROS - PESSOA JURÍDICA	0.02.509	40.000,00			
3.3.90.39	OUTROS SERVIÇOS DE TERCEIROS - PESSOA JURÍDICA	0.02.510	20.000,00			
3.3.90.39	OUTROS SERVIÇOS DE TERCEIROS - PESSOA JURÍDICA	0.05.502	5.000,00			
3.3.90.39	OUTROS SERVIÇOS DE TERCEIROS - PESSOA JURÍDICA	0.05.503	10.000,00			
3.3.90.39	OUTROS SERVIÇOS DE TERCEIROS - PESSOA JURÍDICA	0.05.504	20.000,00			
3.3.90.39	OUTROS SERVIÇOS DE TERCEIROS - PESSOA JURÍDICA	0.05.506	20.000,00			
3.3.90.39	OUTROS SERVIÇOS DE TERCEIROS - PESSOA JURÍDICA	0.05.507	20.000,00			
3.3.90.40	SERVIÇOS DE TECNOLOGIA DA INFORMAÇÃO E COMUNICAÇÃO - PJ	0.01.110	10.000,00			
3.3.90.46	AUXÍLIO ALIMENTAÇÃO	0.01.110	50.000,00			
4.0.00.00	DESPESAS DE CAPITAL	0.000.000				48.000,00
4.4.00.00	INVESTIMENTOS	0.000.000			48.000,00	
4.4.90.00	APLICAÇÕES DIRETAS	0.000.000		48.000,00		
4.4.90.52	EQUIPAMENTOS E MATERIAL PERMANENTE	0.01.110	20.000,00			
4.4.90.52	EQUIPAMENTOS E MATERIAL PERMANENTE	0.05.502	3.000,00			
4.4.90.52	EQUIPAMENTOS E MATERIAL PERMANENTE	0.05.503	5.000,00			
4.4.90.52	EQUIPAMENTOS E MATERIAL PERMANENTE	0.05.504	10.000,00			
4.4.90.52	EQUIPAMENTOS E MATERIAL PERMANENTE	0.05.506	10.000,00			
TOTAL						3.729.500,00

PREFEITURA MUNICIPAL DE SANTO ANTONIO DE POSSE

PRAÇA CHAFIA CHAIB BARACAT, 351 - CNPJ:45331196/0001-35

Orçamento Programa - Exercício de 2022

 Anexo 02
Page 11

NATUREZA DA DESPESA POR ORGÃO E UNIDADE

Código	Especificação	F.R.	Elemento	Modalidade	Grupo	Categoria Econômica
PODER	01 PREFEITURA MUNICIPAL DE SANTO ANTONIO DE POSSE					
ORGÃO	02 EXECUTIVO					
UNIDADE	11 DIR. DE DESENV, MEIO AMB, AGRICULTURA, IND E COM.					
3.0.00.00	DESPESAS CORRENTES	0.000.000				423.500,00
3.1.00.00	PESSOAL E ENCARGOS SOCIAIS	0.000.000			181.000,00	
3.1.90.00	APLICAÇÕES DIRETAS	0.000.000		181.000,00		
3.1.90.05	OUTROS BENEFÍCIOS PREVIDENCIÁRIOS	0.01.110	500,00			
3.1.90.11	VENCIMENTOS E VANTAGENS FIXAS - PESSOAL CIVIL	0.01.110	180.000,00			
3.1.90.16	OUTRAS DESPESAS VARIÁVEIS - PESSOAL CIVIL	0.01.110	500,00			
3.3.00.00	OUTRAS DESPESAS CORRENTES	0.000.000			242.500,00	
3.3.90.00	APLICAÇÕES DIRETAS	0.000.000		242.500,00		
3.3.90.30	MATERIAL DE CONSUMO	0.01.110	10.000,00			
3.3.90.36	OUTROS SERVIÇOS DE TERCEIROS - PESSOA FÍSICA	0.01.110	500,00			
3.3.90.39	OUTROS SERVIÇOS DE TERCEIROS - PESSOA JURÍDICA	0.01.110	2.500,00			
3.3.90.39	OUTROS SERVIÇOS DE TERCEIROS - PESSOA JURÍDICA	0.02.159	221.000,00			
3.3.90.40	SERVIÇOS DE TECNOLOGIA DA INFORMAÇÃO E COMUNICAÇÃO - PJ	0.01.110	500,00			
3.3.90.46	AUXÍLIO ALIMENTAÇÃO	0.01.110	8.000,00			
4.0.00.00	DESPESAS DE CAPITAL	0.000.000				5.000,00
4.4.00.00	INVESTIMENTOS	0.000.000			5.000,00	
4.4.90.00	APLICAÇÕES DIRETAS	0.000.000		5.000,00		
4.4.90.52	EQUIPAMENTOS E MATERIAL PERMANENTE	0.01.110	5.000,00			
T O T A L						428.500,00

**PREFEITURA MUNICIPAL DE SANTO ANTONIO DE POSSE**

PRAÇA CHAFIA CHAIB BARACAT, 351 - CNPJ:45331196/0001-35

Orçamento Programa - Exercício de 2022

Anexo 02
Page 12**NATUREZA DA DESPESA POR ORGÃO E UNIDADE**

Código	Especificação	F.R.	Elemento	Modalidade	Grupo	Categoria Econômica
3.0.00.00	DESPESAS CORRENTES	0.000.000				286.000,00
3.1.00.00	PESSOAL E ENCARGOS SOCIAIS	0.000.000			81.000,00	
3.1.90.00	APLICAÇÕES DIRETAS	0.000.000		81.000,00		
3.1.90.05	OUTROS BENEFÍCIOS PREVIDENCIÁRIOS	0.01.110	500,00			
3.1.90.11	VENCIMENTOS E VANTAGENS FIXAS - PESSOAL CIVIL	0.01.110	80.000,00			
3.1.90.16	OUTRAS DESPESAS VARIÁVEIS - PESSOAL CIVIL	0.01.110	500,00			
3.3.00.00	OUTRAS DESPESAS CORRENTES	0.000.000			205.000,00	
3.3.90.00	APLICAÇÕES DIRETAS	0.000.000		205.000,00		
3.3.90.30	MATERIAL DE CONSUMO	0.01.110	30.000,00			
3.3.90.36	OUTROS SERVIÇOS DE TERCEIROS - PESSOA FÍSICA	0.01.110	5.000,00			
3.3.90.39	OUTROS SERVIÇOS DE TERCEIROS - PESSOA JURÍDICA	0.01.110	150.000,00			
3.3.90.46	AUXÍLIO ALIMENTAÇÃO	0.01.110	20.000,00			
4.0.00.00	DESPESAS DE CAPITAL	0.000.000				10.000,00
4.4.00.00	INVESTIMENTOS	0.000.000			10.000,00	
4.4.90.00	APLICAÇÕES DIRETAS	0.000.000		10.000,00		
4.4.90.52	EQUIPAMENTOS E MATERIAL PERMANENTE	0.01.110	10.000,00			
T O T A L						296.000,00

PREFEITURA MUNICIPAL DE SANTO ANTONIO DE POSSE

PRAÇA CHAFIA CHAIB BARACAT, 351 - CNPJ:45331196/0001-35

Orçamento Programa - Exercício de 2022

NATUREZA DA DESPESA POR ORGÃO E UNIDADE

 Anexo 02
Page 13

PODER 01 PREFEITURA MUNICIPAL DE SANTO ANTONIO DE POSSE ORGÃO 02 EXECUTIVO UNIDADE 13 DIRETORIA DE SUPRIMENTOS						
Código	Especificação	F.R.	Elemento	Modalidade	Grupo	Categoria Econômica
3.0.00.00	DESPESAS CORRENTES	0.000.000				257.000,00
3.1.00.00	PESSOAL E ENCARGOS SOCIAIS	0.000.000			81.000,00	
3.1.90.00	APLICAÇÕES DIRETAS	0.000.000		81.000,00		
3.1.90.05	OUTROS BENEFÍCIOS PREVIDENCIÁRIOS	0.01.110	500,00			
3.1.90.11	VENCIMENTOS E VANTAGENS FIXAS - PESSOAL CIVIL	0.01.110	80.000,00			
3.1.90.16	OUTRAS DESPESAS VARIÁVEIS - PESSOAL CIVIL	0.01.110	500,00			
3.3.00.00	OUTRAS DESPESAS CORRENTES	0.000.000			176.000,00	
3.3.90.00	APLICAÇÕES DIRETAS	0.000.000		176.000,00		
3.3.90.30	MATERIAL DE CONSUMO	0.01.110	20.000,00			
3.3.90.36	OUTROS SERVIÇOS DE TERCEIROS - PESSOA FÍSICA	0.01.110	5.000,00			
3.3.90.39	OUTROS SERVIÇOS DE TERCEIROS - PESSOA JURÍDICA	0.01.110	150.000,00			
3.3.90.46	AUXÍLIO ALIMENTAÇÃO	0.01.110	1.000,00			
4.0.00.00	DESPESAS DE CAPITAL	0.000.000				15.000,00
4.4.00.00	INVESTIMENTOS	0.000.000			15.000,00	
4.4.90.00	APLICAÇÕES DIRETAS	0.000.000		15.000,00		
4.4.90.52	EQUIPAMENTOS E MATERIAL PERMANENTE	0.01.110	15.000,00			
T O T A L						272.000,00

PREFEITURA MUNICIPAL DE SANTO ANTONIO DE POSSE

PRAÇA CHAFIA CHAIB BARACAT, 351 - CNPJ:45331196/0001-35

 Anexo 02
Page 14

Orçamento Programa - Exercício de 2022

NATUREZA DA DESPESA POR ORGÃO E UNIDADE

PODER		01 PREFEITURA MUNICIPAL DE SANTO ANTONIO DE POSSE					
ORGÃO		02 EXECUTIVO					
UNIDADE		14 SECRETARIA DE EDUCACAO					
Código	Especificação	F.R.	Elemento	Modalidade	Grupo	Categoria Econômica	
3.0.00.00	DESPESAS CORRENTES	0.000.000					31.529.400,00
3.1.00.00	PESSOAL E ENCARGOS SOCIAIS	0.000.000			22.355.000,00		
3.1.90.00	APLICAÇÕES DIRETAS	0.000.000		18.925.500,00			
3.1.90.05	OUTROS BENEFÍCIOS PREVIDENCIÁRIOS	0.01.110	8.000,00				
3.1.90.05	OUTROS BENEFÍCIOS PREVIDENCIÁRIOS	0.01.110	1.000,00				
3.1.90.05	OUTROS BENEFÍCIOS PREVIDENCIÁRIOS	0.02.018	500,00				
3.1.90.05	OUTROS BENEFÍCIOS PREVIDENCIÁRIOS	0.02.018	500,00				
3.1.90.05	OUTROS BENEFÍCIOS PREVIDENCIÁRIOS	0.02.018	500,00				
3.1.90.05	OUTROS BENEFÍCIOS PREVIDENCIÁRIOS	0.02.024	1.500,00				
3.1.90.11	VENCIMENTOS E VANTAGENS FIXAS - PESSOAL CIVIL	0.01.110	1.200.000,00				
3.1.90.11	VENCIMENTOS E VANTAGENS FIXAS - PESSOAL CIVIL	0.01.110	2.550.000,00				
3.1.90.11	VENCIMENTOS E VANTAGENS FIXAS - PESSOAL CIVIL	0.02.018	10.500.000,00				
3.1.90.11	VENCIMENTOS E VANTAGENS FIXAS - PESSOAL CIVIL	0.02.018	1.100.000,00				
3.1.90.11	VENCIMENTOS E VANTAGENS FIXAS - PESSOAL CIVIL	0.02.018	1.400.000,00				
3.1.90.11	VENCIMENTOS E VANTAGENS FIXAS - PESSOAL CIVIL	0.02.024	980.000,00				
3.1.90.13	OBRIGAÇÕES PATRONAIS	0.01.110	81.000,00				
3.1.90.13	OBRIGAÇÕES PATRONAIS	0.02.018	10.000,00				
3.1.90.13	OBRIGAÇÕES PATRONAIS	0.02.024	14.000,00				
3.1.90.16	OUTRAS DESPESAS VARIÁVEIS - PESSOAL CIVIL	0.01.110	50.000,00				
3.1.90.16	OUTRAS DESPESAS VARIÁVEIS - PESSOAL CIVIL	0.01.110	145.000,00				
3.1.90.16	OUTRAS DESPESAS VARIÁVEIS - PESSOAL CIVIL	0.02.018	450.000,00				
3.1.90.16	OUTRAS DESPESAS VARIÁVEIS - PESSOAL CIVIL	0.02.018	60.000,00				
3.1.90.16	OUTRAS DESPESAS VARIÁVEIS - PESSOAL CIVIL	0.02.018	38.500,00				
3.1.90.16	OUTRAS DESPESAS VARIÁVEIS - PESSOAL CIVIL	0.02.024	35.000,00				
3.1.90.96	RESSARCIMENTO DE DESPESAS DE PESSOAL REQUISITADO	0.02.018	300.000,00				
3.1.91.00	APLICAÇÕES DIRETAS- INTRA-ORÇAMENTÁRIAS	0.000.000		3.429.500,00			
3.1.91.13	OBRIGAÇÕES PATRONAIS	0.01.110	250.000,00				
3.1.91.13	OBRIGAÇÕES PATRONAIS	0.01.110	470.000,00				
3.1.91.13	OBRIGAÇÕES PATRONAIS	0.02.018	300.000,00				
3.1.91.13	OBRIGAÇÕES PATRONAIS	0.02.018	220.000,00				
3.1.91.13	OBRIGAÇÕES PATRONAIS	0.02.018	2.000.000,00				
3.1.91.13	OBRIGAÇÕES PATRONAIS	0.02.024	189.500,00				
3.3.00.00	OUTRAS DESPESAS CORRENTES	0.000.000			9.174.400,00		
3.3.50.00	TRANSFERÊNCIAS A INSTITUIÇÕES PRIVADAS SEM FINS LUCRATIVOS	0.000.000		372.000,00			
3.3.50.43	SUBVENÇÕES SOCIAIS	0.02.024	116.000,00				
3.3.50.43	SUBVENÇÕES SOCIAIS	0.02.024	256.000,00				
3.3.90.00	APLICAÇÕES DIRETAS	0.000.000		8.802.400,00			
3.3.90.30	MATERIAL DE CONSUMO	0.01.110	200.000,00				
3.3.90.30	MATERIAL DE CONSUMO	0.01.110	750.000,00				
3.3.90.30	MATERIAL DE CONSUMO	0.01.110	200.000,00				
3.3.90.30	MATERIAL DE CONSUMO	0.02.024	1.621.000,00				
3.3.90.30	MATERIAL DE CONSUMO	0.02.118	42.900,00				
3.3.90.30	MATERIAL DE CONSUMO	0.05.031	1.300.000,00				
3.3.90.30	MATERIAL DE CONSUMO	0.05.109	25.000,00				
3.3.90.36	OUTROS SERVIÇOS DE TERCEIROS - PESSOA FÍSICA	0.01.110	1.000,00				
3.3.90.36	OUTROS SERVIÇOS DE TERCEIROS - PESSOA FÍSICA	0.01.110	190.000,00				

PREFEITURA MUNICIPAL DE SANTO ANTONIO DE POSSE

PRAÇA CHAFIA CHAIB BARACAT, 351 - CNPJ:45331196/0001-35

Orçamento Programa - Exercício de 2022

NATUREZA DA DESPESA POR ORGÃO E UNIDADE

 Anexo 02
Page 15

PODER 01 PREFEITURA MUNICIPAL DE SANTO ANTONIO DE POSSE ORGÃO 02 EXECUTIVO UNIDADE 14 SECRETARIA DE EDUCACAO						
Código	Especificação	F.R.	Elemento	Modalidade	Grupo	Categoria Econômica
3.3.90.39	OUTROS SERVIÇOS DE TERCEIROS - PESSOA JURÍDICA	0.01.110	60.000,00			
3.3.90.39	OUTROS SERVIÇOS DE TERCEIROS - PESSOA JURÍDICA	0.01.110	1.000.000,00			
3.3.90.39	OUTROS SERVIÇOS DE TERCEIROS - PESSOA JURÍDICA	0.01.110	400.000,00			
3.3.90.39	OUTROS SERVIÇOS DE TERCEIROS - PESSOA JURÍDICA	0.02.024	620.000,00			
3.3.90.39	OUTROS SERVIÇOS DE TERCEIROS - PESSOA JURÍDICA	0.02.118	60.000,00			
3.3.90.39	OUTROS SERVIÇOS DE TERCEIROS - PESSOA JURÍDICA	0.05.031	1.260.000,00			
3.3.90.39	OUTROS SERVIÇOS DE TERCEIROS - PESSOA JURÍDICA	0.05.109	27.500,00			
3.3.90.40	SERVIÇOS DE TECNOLOGIA DA INFORMAÇÃO E COMUNICAÇÃO - PJ	0.01.110	6.000,00			
3.3.90.40	SERVIÇOS DE TECNOLOGIA DA INFORMAÇÃO E COMUNICAÇÃO - PJ	0.01.110	85.000,00			
3.3.90.46	AUXÍLIO ALIMENTAÇÃO	0.01.110	74.000,00			
3.3.90.46	AUXÍLIO ALIMENTAÇÃO	0.01.110	240.000,00			
3.3.90.46	AUXÍLIO ALIMENTAÇÃO	0.02.024	640.000,00			
4.0.00.00	DESPESAS DE CAPITAL	0.000.000				3.633.000,00
4.4.00.00	INVESTIMENTOS	0.000.000			3.633.000,00	
4.4.90.00	APLICAÇÕES DIRETAS	0.000.000		3.633.000,00		
4.4.90.51	OBRAS E INSTALAÇÕES	0.01.110	375.000,00			
4.4.90.51	OBRAS E INSTALAÇÕES	0.01.110	300.000,00			
4.4.90.51	OBRAS E INSTALAÇÕES	0.01.110	600.000,00			
4.4.90.51	OBRAS E INSTALAÇÕES	0.02.024	828.000,00			
4.4.90.51	OBRAS E INSTALAÇÕES	0.05.031	600.000,00			
4.4.90.52	EQUIPAMENTOS E MATERIAL PERMANENTE	0.01.110	200.000,00			
4.4.90.52	EQUIPAMENTOS E MATERIAL PERMANENTE	0.01.110	350.000,00			
4.4.90.52	EQUIPAMENTOS E MATERIAL PERMANENTE	0.02.024	180.000,00			
4.4.90.52	EQUIPAMENTOS E MATERIAL PERMANENTE	0.05.031	200.000,00			
TOTAL						35.162.400,00

PREFEITURA MUNICIPAL DE SANTO ANTONIO DE POSSE

PRAÇA CHAFIA CHAIB BARACAT, 351 - CNPJ:45331196/0001-35

 Anexo 02
Page 16

Orçamento Programa - Exercício de 2022

NATUREZA DA DESPESA POR ORGÃO E UNIDADE

PODER 01 PREFEITURA MUNICIPAL DE SANTO ANTONIO DE POSSE ORGÃO 02 EXECUTIVO UNIDADE 15 SECRETARIA DE SAUDE						
Código	Especificação	F.R.	Elemento	Modalidade	Grupo	Categoria Econômica
3.0.00.00	DESPESAS CORRENTES	0.000.000				27.966.550,00
3.1.00.00	PESSOAL E ENCARGOS SOCIAIS	0.000.000			14.420.200,00	
3.1.90.00	APLICAÇÕES DIRETAS	0.000.000		12.640.200,00		
3.1.90.05	OUTROS BENEFÍCIOS PREVIDENCIÁRIOS	0.01.110	2.000,00			
3.1.90.11	VENCIMENTOS E VANTAGENS FIXAS - PESSOAL CIVIL	0.01.110	10.711.200,00			
3.1.90.11	VENCIMENTOS E VANTAGENS FIXAS - PESSOAL CIVIL	0.05.033	268.000,00			
3.1.90.13	OBRIGAÇÕES PATRONAIS	0.01.110	23.000,00			
3.1.90.16	OUTRAS DESPESAS VARIÁVEIS - PESSOAL CIVIL	0.01.110	1.636.000,00			
3.1.91.00	APLICAÇÕES DIRETAS- INTRA-ORÇAMENTÁRIAS	0.000.000		1.780.000,00		
3.1.91.13	OBRIGAÇÕES PATRONAIS	0.01.110	1.780.000,00			
3.3.00.00	OUTRAS DESPESAS CORRENTES	0.000.000			13.546.350,00	
3.3.90.00	APLICAÇÕES DIRETAS	0.000.000		13.546.350,00		
3.3.90.30	MATERIAL DE CONSUMO	0.01.110	1.300.000,00			
3.3.90.30	MATERIAL DE CONSUMO	0.02.019	500.000,00			
3.3.90.30	MATERIAL DE CONSUMO	0.05.033	785.000,00			
3.3.90.30	MATERIAL DE CONSUMO	0.05.033	400.000,00			
3.3.90.30	MATERIAL DE CONSUMO	0.05.033	100.000,00			
3.3.90.30	MATERIAL DE CONSUMO	0.05.033	100.000,00			
3.3.90.36	OUTROS SERVIÇOS DE TERCEIROS - PESSOA FÍSICA	0.01.110	151.000,00			
3.3.90.36	OUTROS SERVIÇOS DE TERCEIROS - PESSOA FÍSICA	0.05.033	100.000,00			
3.3.90.39	OUTROS SERVIÇOS DE TERCEIROS - PESSOA JURÍDICA	0.01.110	5.411.000,00			
3.3.90.39	OUTROS SERVIÇOS DE TERCEIROS - PESSOA JURÍDICA	0.05.033	700.000,00			
3.3.90.39	OUTROS SERVIÇOS DE TERCEIROS - PESSOA JURÍDICA	0.05.033	54.350,00			
3.3.90.39	OUTROS SERVIÇOS DE TERCEIROS - PESSOA JURÍDICA	0.05.033	525.000,00			
3.3.90.39	OUTROS SERVIÇOS DE TERCEIROS - PESSOA JURÍDICA	0.05.033	2.800.000,00			
3.3.90.40	SERVIÇOS DE TECNOLOGIA DA INFORMAÇÃO E COMUNICAÇÃO - PJ	0.01.110	70.000,00			
3.3.90.46	AUXÍLIO ALIMENTAÇÃO	0.01.110	550.000,00			
4.0.00.00	DESPESAS DE CAPITAL	0.000.000				850.000,00
4.4.00.00	INVESTIMENTOS	0.000.000			850.000,00	
4.4.90.00	APLICAÇÕES DIRETAS	0.000.000		850.000,00		
4.4.90.51	OBRAS E INSTALAÇÕES	0.01.110	550.000,00			
4.4.90.52	EQUIPAMENTOS E MATERIAL PERMANENTE	0.01.110	100.000,00			
4.4.90.52	EQUIPAMENTOS E MATERIAL PERMANENTE	0.05.033	200.000,00			
TOTAL						28.816.550,00

PREFEITURA MUNICIPAL DE SANTO ANTONIO DE POSSE

PRAÇA CHAFIA CHAIB BARACAT, 351 - CNPJ:45331196/0001-35

Orçamento Programa - Exercício de 2022

NATUREZA DA DESPESA POR ORGÃO E UNIDADE

 Anexo 02
Page 17

Código	Especificação	F.R.	Elemento	Modalidade	Grupo	Categoria Econômica
PODER	01 PREFEITURA MUNICIPAL DE SANTO ANTONIO DE POSSE					
ORGÃO	02 EXECUTIVO					
UNIDADE	19 MANUTENCAO DA MERENDA ESCOLAR					
3.0.00.00	DESPESAS CORRENTES	0.000.000				2.455.842,00
3.1.00.00	PESSOAL E ENCARGOS SOCIAIS	0.000.000			136.500,00	
3.1.90.00	APLICAÇÕES DIRETAS	0.000.000		136.500,00		
3.1.90.05	OUTROS BENEFÍCIOS PREVIDENCIÁRIOS	0.01.110	500,00			
3.1.90.11	VENCIMENTOS E VANTAGENS FIXAS - PESSOAL CIVIL	0.01.110	130.000,00			
3.1.90.16	OUTRAS DESPESAS VARIÁVEIS - PESSOAL CIVIL	0.01.110	6.000,00			
3.3.00.00	OUTRAS DESPESAS CORRENTES	0.000.000			2.319.342,00	
3.3.90.00	APLICAÇÕES DIRETAS	0.000.000		2.319.342,00		
3.3.90.30	MATERIAL DE CONSUMO	0.01.110	1.500.000,00			
3.3.90.30	MATERIAL DE CONSUMO	0.02.118	195.342,00			
3.3.90.30	MATERIAL DE CONSUMO	0.05.031	609.000,00			
3.3.90.39	OUTROS SERVIÇOS DE TERCEIROS - PESSOA JURÍDICA	0.01.110	5.000,00			
3.3.90.46	AUXÍLIO ALIMENTAÇÃO	0.01.110	10.000,00			
4.0.00.00	DESPESAS DE CAPITAL	0.000.000				10.000,00
4.4.00.00	INVESTIMENTOS	0.000.000			10.000,00	
4.4.90.00	APLICAÇÕES DIRETAS	0.000.000		10.000,00		
4.4.90.51	OBRAS E INSTALAÇÕES	0.01.110	5.000,00			
4.4.90.52	EQUIPAMENTOS E MATERIAL PERMANENTE	0.01.110	5.000,00			
T O T A L						2.465.842,00

PREFEITURA MUNICIPAL DE SANTO ANTONIO DE POSSE

PRAÇA CHAFIA CHAIB BARACAT, 351 - CNPJ:45331196/0001-35

Orçamento Programa - Exercício de 2022

 Anexo 02
Page 18

NATUREZA DA DESPESA POR ORGÃO E UNIDADE

PODER 01 PREFEITURA MUNICIPAL DE SANTO ANTONIO DE POSSE ORGÃO 02 EXECUTIVO UNIDADE 20 DIRETORIA DE AGUA E ESGOTO						
Código	Especificação	F.R.	Elemento	Modalidade	Grupo	Categoria Econômica
3.0.00.00	DESPESAS CORRENTES	0.000.000				5.000.000,00
3.1.00.00	PESSOAL E ENCARGOS SOCIAIS	0.000.000			1.380.500,00	
3.1.90.00	APLICAÇÕES DIRETAS	0.000.000		1.250.500,00		
3.1.90.05	OUTROS BENEFÍCIOS PREVIDENCIÁRIOS	0.01.110	500,00			
3.1.90.11	VENCIMENTOS E VANTAGENS FIXAS - PESSOAL CIVIL	0.01.110	1.000.000,00			
3.1.90.13	OBRIGAÇÕES PATRONAIS	0.01.110	50.000,00			
3.1.90.16	OUTRAS DESPESAS VARIÁVEIS - PESSOAL CIVIL	0.01.110	200.000,00			
3.1.91.00	APLICAÇÕES DIRETAS- INTRA-ORÇAMENTÁRIAS	0.000.000		130.000,00		
3.1.91.13	OBRIGAÇÕES PATRONAIS	0.01.110	130.000,00			
3.3.00.00	OUTRAS DESPESAS CORRENTES	0.000.000			3.619.500,00	
3.3.90.00	APLICAÇÕES DIRETAS	0.000.000		3.619.500,00		
3.3.90.30	MATERIAL DE CONSUMO	0.01.110	1.500.000,00			
3.3.90.36	OUTROS SERVIÇOS DE TERCEIROS - PESSOA FÍSICA	0.01.110	5.000,00			
3.3.90.39	OUTROS SERVIÇOS DE TERCEIROS - PESSOA JURÍDICA	0.01.110	2.040.000,00			
3.3.90.40	SERVIÇOS DE TECNOLOGIA DA INFORMAÇÃO E COMUNICAÇÃO - PJ	0.01.110	4.500,00			
3.3.90.46	AUXÍLIO ALIMENTAÇÃO	0.01.110	60.000,00			
3.3.90.93	INDENIZAÇÕES E RESTITUIÇÕES	0.01.110	10.000,00			
4.0.00.00	DESPESAS DE CAPITAL	0.000.000				1.620.000,00
4.4.00.00	INVESTIMENTOS	0.000.000			1.100.000,00	
4.4.90.00	APLICAÇÕES DIRETAS	0.000.000		1.100.000,00		
4.4.90.51	OBRAS E INSTALAÇÕES	0.05.035	1.000.000,00			
4.4.90.52	EQUIPAMENTOS E MATERIAL PERMANENTE	0.01.110	100.000,00			
4.6.00.00	AMORTIZAÇÃO DA DÍVIDA	0.000.000			520.000,00	
4.6.90.00	APLICAÇÕES DIRETAS	0.000.000		520.000,00		
4.6.90.71	PRINCIPAL DA DÍVIDA CONTRATUAL RESGATADA	0.01.110	520.000,00			
TOTAL						6.620.000,00

**PREFEITURA MUNICIPAL DE SANTO ANTONIO DE POSSE**

PRAÇA CHAFIA CHAIB BARACAT, 351 - CNPJ:45331196/0001-35

Orçamento Programa - Exercício de 2022

Anexo 02
Page 19**NATUREZA DA DESPESA POR ORGÃO E UNIDADE**

PODER 01 PREFEITURA MUNICIPAL DE SANTO ANTONIO DE POSSE						
ORGÃO 02 EXECUTIVO						
UNIDADE 99 RESERVA CONTIGENCIA						
Código	Especificação	F.R.	Elemento	Modalidade	Grupo	Categoria Econômica
9.0.00.00	RESERVA DE CONTINGÊNCIA	0.000.000				1.200.000,00
9.9.00.00	RESERVA DE CONTINGÊNCIA	0.000.000			1.200.000,00	
9.9.99.00	RESERVA DE CONTINGÊNCIA	0.000.000		1.200.000,00		
9.9.99.99	RESERVA DE CONTINGÊNCIA	0.01.110	1.200.000,00			
T O T A L						1.200.000,00

**PREFEITURA MUNICIPAL DE SANTO ANTONIO DE POSSE**

PRAÇA CHAFIA CHAIB BARACAT, 351 - CNPJ:45331196/0001-35

Orçamento Programa - Exercício de 2022

Anexo 02
Page 20**NATUREZA DA DESPESA POR ORGÃO E UNIDADE**

PODER 02 CAMARA MUN. SANTO ANTONIO DE POSSE - CONSOLIDADO						
ORGÃO 01 LEGISLATIVO						
UNIDADE 01 CORPO LEGISLATIVO						
Código	Especificação	F.R.	Elemento	Modalidade	Grupo	Categoria Econômica
3.0.00.00	DESPESAS CORRENTES	0.000.000				714.000,00
3.1.00.00	PESSOAL E ENCARGOS SOCIAIS	0.000.000			714.000,00	
3.1.90.00	APLICAÇÕES DIRETAS	0.000.000		714.000,00		
3.1.90.11	VENCIMENTOS E VANTAGENS FIXAS - PESSOAL CIVIL	0.01.110	590.000,00			
3.1.90.13	OBRIGAÇÕES PATRONAIS	0.01.110	124.000,00			
TOTAL						714.000,00

PREFEITURA MUNICIPAL DE SANTO ANTONIO DE POSSE

PRAÇA CHAFIA CHAIB BARACAT, 351 - CNPJ:45331196/0001-35

Orçamento Programa - Exercício de 2022

NATUREZA DA DESPESA POR ORGÃO E UNIDADE

 Anexo 02
Page 21

PODER		02 CAMARA MUN. SANTO ANTONIO DE POSSE - CONSOLIDADO				
ORGÃO		01 LEGISLATIVO				
UNIDADE		02 ADMINISTRAÇÃO				
Código	Especificação	F.R.	Elemento	Modalidade	Grupo	Categoria Econômica
3.0.00.00	DESPESAS CORRENTES	0.000.000				2.371.000,00
3.1.00.00	PESSOAL E ENCARGOS SOCIAIS	0.000.000			1.760.000,00	
3.1.90.00	APLICAÇÕES DIRETAS	0.000.000		1.585.000,00		
3.1.90.01	APOSENTADORIAS, RESERVA REMUNERADA E REFORMAS	0.01.110	110.000,00			
3.1.90.05	OUTROS BENEFÍCIOS PREVIDENCIÁRIOS	0.01.110	22.000,00			
3.1.90.11	VENCIMENTOS E VANTAGENS FIXAS - PESSOAL CIVIL	0.01.110	1.420.000,00			
3.1.90.13	OBRIGAÇÕES PATRONAIS	0.01.110	33.000,00			
3.1.91.00	APLICAÇÕES DIRETAS- INTRA-ORÇAMENTÁRIAS	0.000.000		175.000,00		
3.1.91.13	OBRIGAÇÕES PATRONAIS	0.01.110	175.000,00			
3.3.00.00	OUTRAS DESPESAS CORRENTES	0.000.000			611.000,00	
3.3.90.00	APLICAÇÕES DIRETAS	0.000.000		543.000,00		
3.3.90.14	DIÁRIAS - CIVIL	0.01.110	25.000,00			
3.3.90.30	MATERIAL DE CONSUMO	0.01.110	130.000,00			
3.3.90.33	PASSAGENS E DESPESAS COM LOCOMOÇÃO	0.01.110	25.000,00			
3.3.90.36	OUTROS SERVIÇOS DE TERCEIROS - PESSOA FÍSICA	0.01.110	8.000,00			
3.3.90.39	OUTROS SERVIÇOS DE TERCEIROS - PESSOA JURÍDICA	0.01.110	260.000,00			
3.3.90.46	AUXÍLIO ALIMENTAÇÃO	0.01.110	89.000,00			
3.3.90.47	OBRIGAÇÕES TRIBUTÁRIAS E CONTRIBUTIVAS	0.01.110	6.000,00			
3.3.91.00	APLICAÇÕES DIRETAS- INTRA-ORÇAMENTÁRIAS	0.000.000		68.000,00		
3.3.91.97	APORTE PARA COBERTURA DO DÉFICIT ATUARIAL DO RPPS	0.01.110	68.000,00			
4.0.00.00	DESPESAS DE CAPITAL	0.000.000				155.000,00
4.4.00.00	INVESTIMENTOS	0.000.000			155.000,00	
4.4.90.00	APLICAÇÕES DIRETAS	0.000.000		155.000,00		
4.4.90.51	OBRAS E INSTALAÇÕES	0.01.110	90.000,00			
4.4.90.52	EQUIPAMENTOS E MATERIAL PERMANENTE	0.01.110	65.000,00			
TOTAL						2.526.000,00

PREFEITURA MUNICIPAL DE SANTO ANTONIO DE POSSE

PRAÇA CHAFIA CHAIB BARACAT, 351 - CNPJ:45331196/0001-35

Orçamento Programa - Exercício de 2022

 Anexo 02
Page 22

NATUREZA DA DESPESA POR ORGÃO E UNIDADE

Código	Especificação	F.R.	Elemento	Modalidade	Grupo	Categoria Econômica
PODER	04 IPREM POSSE					
ORGÃO	29 INSTITUTO PREVIDENCIA - IPREM - POSSE					
UNIDADE	01 MANUTENCAO IPREM - POSSE					
3.0.00.00	DESPESAS CORRENTES	0.000.000				9.523.435,00
3.1.00.00	PESSOAL E ENCARGOS SOCIAIS	0.000.000			9.151.815,00	
3.1.90.00	APLICAÇÕES DIRETAS	0.000.000		9.145.015,00		
3.1.90.01	APOSENTADORIAS, RESERVA REMUNERADA E REFORMAS	0.04.000	7.072.545,00			
3.1.90.03	PENSÕES	0.04.000	1.765.200,00			
3.1.90.05	OUTROS BENEFÍCIOS PREVIDENCIÁRIOS	0.04.000	18.930,00			
3.1.90.11	VENCIMENTOS E VANTAGENS FIXAS - PESSOAL CIVIL	0.04.000	235.980,00			
3.1.90.13	OBRIGAÇÕES PATRONAIS	0.04.000	38.730,00			
3.1.90.91	SENTENÇAS JUDICIAIS	0.04.000	13.630,00			
3.1.91.00	APLICAÇÕES DIRETAS- INTRA-ORÇAMENTÁRIAS	0.000.000		6.800,00		
3.1.91.13	OBRIGAÇÕES PATRONAIS	0.04.000	6.800,00			
3.3.00.00	OUTRAS DESPESAS CORRENTES	0.000.000			371.620,00	
3.3.90.00	APLICAÇÕES DIRETAS	0.000.000		364.690,00		
3.3.90.30	MATERIAL DE CONSUMO	0.04.000	6.920,00			
3.3.90.36	OUTROS SERVIÇOS DE TERCEIROS - PESSOA FÍSICA	0.04.000	46.880,00			
3.3.90.39	OUTROS SERVIÇOS DE TERCEIROS - PESSOA JURÍDICA	0.04.000	254.665,00			
3.3.90.40	SERVIÇOS DE TECNOLOGIA DA INFORMAÇÃO E COMUNICAÇÃO - PJ	0.04.000	41.910,00			
3.3.90.93	INDENIZAÇÕES E RESTITUIÇÕES	0.04.000	14.315,00			
3.3.91.00	APLICAÇÕES DIRETAS- INTRA-ORÇAMENTÁRIAS	0.000.000		6.930,00		
3.3.91.97	APORTE PARA COBERTURA DO DÉFICIT ATUARIAL DO RPPS	0.04.000	6.930,00			
4.0.00.00	DESPESAS DE CAPITAL	0.000.000				21.000,00
4.4.00.00	INVESTIMENTOS	0.000.000			21.000,00	
4.4.90.00	APLICAÇÕES DIRETAS	0.000.000		21.000,00		
4.4.90.51	OBRAS E INSTALAÇÕES	0.04.000	3.000,00			
4.4.90.52	EQUIPAMENTOS E MATERIAL PERMANENTE	0.04.000	18.000,00			
9.0.00.00	RESERVA DE CONTINGÊNCIA	0.000.000				5.190.977,00
9.9.00.00	RESERVA DE CONTINGÊNCIA	0.000.000			5.190.977,00	
9.9.99.00	RESERVA DE CONTINGÊNCIA	0.000.000		5.190.977,00		
9.9.99.99	RESERVA DE CONTINGÊNCIA	0.04.000	5.190.977,00			
TOTAL						14.735.412,00
TOTAL GERAL						126.770.800,00

 JOÃO LEANDRO LOLLI
PREFEITO MUNICIPAL

 JOÃO ATÍLIO STIVALLE
DIRETOR ADMINISTRATIVO

 JOSEMAR ANDERSON DA SILVA RIBEIRO
CONTADOR

**PREFEITURA MUNICIPAL DE SANTO ANTONIO DE POSSE**

PRAÇA CHAFIA CHAIB BARACAT, 351 - CNPJ:45331196/0001-35

Orçamento Programa - Exercício de 2022

Anexo 06

Page 1

PROGRAMA DE TRABALHO

(Inc.II, § 2º, Art.2º)

01 PREFEITURA MUNICIPAL DE SANTO ANTONIO DE POSSE**02 EXECUTIVO**

Código	Especificação	Operação Especial	Projetos	Atividades	T o t a l
02	Judiciária			7.205.000,00	7.205.000,00
02	061 Ação Judiciária			7.205.000,00	7.205.000,00
02	061 0005 CONTROLE DE DEMANDAS JUDICIAIS			7.205.000,00	7.205.000,00
02.061.0005.2009.0000	MANUTENÇÃO JURÍDICA			7.205.000,00	7.205.000,00
04	Administração			11.741.041,00	11.741.041,00
04	122 Administração Geral			11.323.041,00	11.323.041,00
04	122 0040 ADMINISTRAÇÃO GERAL			10.824.041,00	10.824.041,00
04.122.0040.2005.0000	MANUTENÇÃO DA ADMINISTRAÇÃO GERAL			10.552.041,00	10.552.041,00
04.122.0040.2033.0000	MANUTENÇÃO DE SUPRIMENTOS			272.000,00	272.000,00
04	122 0505 MANUTENÇÃO DAS ATIVIDADES DO GABINETE			499.000,00	499.000,00
04.122.0505.2004.0000	MANUTENÇÃO DO GABINETE DO PREFEITO			499.000,00	499.000,00
04	126 Tecnologia da Informação			153.500,00	153.500,00
04	126 0040 ADMINISTRAÇÃO GERAL			153.500,00	153.500,00
04.126.0040.2007.0000	MANUTENÇÃO DA TECNOLOGIA DA INFORMAÇÃO			153.500,00	153.500,00
04	128 Formação de Recursos Humanos			264.500,00	264.500,00
04	128 0004 GESTÃO DE PESSOAL			264.500,00	264.500,00
04.128.0004.2008.0000	MANUTENÇÃO DA GESTÃO DE PESSOAL			264.500,00	264.500,00
05	Defesa Nacional			8.000,00	8.000,00
05	182 Defesa Civil			8.000,00	8.000,00
05	182 0400 ASSISTÊNCIA COMUNITÁRIA PRÓPRIA MUNICIPAL			8.000,00	8.000,00
05.182.0400.2015.0000	MANUTENÇÃO DA DEFESA CIVIL			8.000,00	8.000,00
06	Segurança Pública			2.879.000,00	2.879.000,00
06	181 Policiamento			2.879.000,00	2.879.000,00
06	181 0400 ASSISTÊNCIA COMUNITÁRIA PRÓPRIA MUNICIPAL			2.879.000,00	2.879.000,00
06.181.0400.2013.0000	MANUTENÇÃO DA GUARDA MUNICIPAL			2.774.000,00	2.774.000,00
06.181.0400.2014.0000	MANUTENÇÃO DO TRÂNSITO			105.000,00	105.000,00
08	Assistência Social		480.000,00	3.549.000,00	4.029.000,00
08	130 Administração de Concessões		480.000,00	764.000,00	1.244.000,00
08	130 1000 CONCESSÃO DE APOIO FINANCEIRO A ENTIDADES SEM FINS LUCRATIVOS		480.000,00	764.000,00	1.244.000,00
08.130.1000.2059.0000	CONCESSÃO DE SUBVENÇÃO À ENTIDADE SEM FINS LUCRATIVOS LAR SÃO VICENTE DE PAULO			480.000,00	480.000,00
08.130.1000.2060.0000	CONCESSÃO DE SUBVENÇÃO À ENTIDADE SEM FINS LUCRATIVOS APAE			284.000,00	284.000,00
08.130.1000.2072.0000	CONCESSÃO DE SUBVENÇÃO À ASSOCIAÇÃO AÇÃO MÚTUA AMOR E RESTAURAÇÃO - AMAR		480.000,00		480.000,00
08	243 Assistência à Criança e ao Adolescente			299.500,00	299.500,00
08	243 0505 MANUTENÇÃO DAS ATIVIDADES DO GABINETE			299.500,00	299.500,00
08.243.0505.2010.0000	MANUTENÇÃO DO CONSELHO TUTELAR			299.500,00	299.500,00
08	244 Assistência Comunitária			2.485.500,00	2.485.500,00

**PREFEITURA MUNICIPAL DE SANTO ANTONIO DE POSSE**

PRAÇA CHAFIA CHAIB BARACAT, 351 - CNPJ:45331196/0001-35

Orçamento Programa - Exercício de 2022

Anexo 06

Page 2

PROGRAMA DE TRABALHO

(Inc.II, § 2º, Art.2º)

01 PREFEITURA MUNICIPAL DE SANTO ANTONIO DE POSSE**02 EXECUTIVO**

Código	Especificação	Operação Especial	Projetos	Atividades	T o t a l
08 244 0330	ASSISTÊNCIA SOCIAL			2.485.500,00	2.485.500,00
08.244.0330.2023.0000	MANUTENÇÃO DA PROMOÇÃO SOCIAL			1.145.500,00	1.145.500,00
08.244.0330.2024.0000	MANUTENÇÃO DO CRAS			70.000,00	70.000,00
08.244.0330.2025.0000	MANUTENÇÃO DO CREAS			80.000,00	80.000,00
08.244.0330.2026.0000	MANUTENÇÃO DO I.G.D. SUAS			10.000,00	10.000,00
08.244.0330.2027.0000	MANUTENÇÃO DO PROGRAMA PISO BÁSICO VARIÁVEL - SCFV			30.000,00	30.000,00
08.244.0330.2028.0000	MANUTENÇÃO PROGRAMA PROTEÇÃO SOCIAL BÁSICA - FMSA			80.000,00	80.000,00
08.244.0330.2029.0000	MANUTENÇÃO PROGRAMA PROTEÇÃO SOCIAL BÁSICA ESPECIAL - FMSA			40.000,00	40.000,00
08.244.0330.2030.0000	MANUTENÇÃO DO I.G.D. PBF			30.000,00	30.000,00
08.244.0330.2057.0000	TRATAMENTO DE SAÚDE PARA USUÁRIOS DE SUBSTÂNCIAS ENTORPECENTES			100.000,00	100.000,00
08.244.0330.2062.0000	AUXÍLIO FINANCEIRO À ESTUDANTES			600.000,00	600.000,00
08.244.0330.2063.0000	BENEFÍCIOS EVENTUAIS - LEI MUNICIPAL 2657/2012			300.000,00	300.000,00
10	Saúde		400.000,00	28.416.550,00	28.816.550,00
10 301	Atenção Básica		400.000,00	26.394.700,00	26.794.700,00
10 301 0340	ASSISTÊNCIA MÉDICA E AMBULATORIAL			23.325.000,00	23.325.000,00
10.301.0340.2043.0000	MANUTENÇÃO E ATENDIMENTO DA SAÚDE			21.440.000,00	21.440.000,00
10.301.0340.2045.0000	PAB - PROGRAMA ATENÇÃO BÁSICA E VARIÁVEL			1.785.000,00	1.785.000,00
10.301.0340.2048.0000	AFB - PROGRAMA DE ASSISTÊNCIA FARMACÉUTICA BÁSICA			100.000,00	100.000,00
10 301 0350	SAÚDE DA FAMÍLIA			3.069.700,00	3.069.700,00
10.301.0350.2047.0000	PACS - PROGRAMA AGENTES COMUNITÁRIOS DE SAÚDE			3.069.700,00	3.069.700,00
10 301 0504	CENTRO ADMINISTRATIVO DA SAÚDE		400.000,00		400.000,00
10.301.0504.1102.0000	CENTRO ADMINISTRATIVO DA SAÚDE		400.000,00		400.000,00
10 302	Assistência Hospitalar e Ambulatorial			985.000,00	985.000,00
10 302 0340	ASSISTÊNCIA MÉDICA E AMBULATORIAL			985.000,00	985.000,00
10.302.0340.2046.0000	MAC - TETO MUNICIPAL DE MÉDIA E ALTA COMPLEXIDADE AMBULATORIAL E HOSPITALAR			925.000,00	925.000,00
10.302.0340.2052.0000	RSME - TETO MUNICIPAL REDE SAÚDE MENTAL			60.000,00	60.000,00
10 304	Vigilância Sanitária			1.036.850,00	1.036.850,00
10 304 0340	ASSISTÊNCIA MÉDICA E AMBULATORIAL			1.036.850,00	1.036.850,00
10.304.0340.2053.0000	MANUTENÇÃO DE VIGILÂNCIA EM SAÚDE			1.036.850,00	1.036.850,00
12	Educação		975.000,00	36.653.242,00	37.628.242,00
12 306	Alimentação e Nutrição			2.465.842,00	2.465.842,00
12 306 0230	MERENDA ESCOLAR			2.465.842,00	2.465.842,00
12.306.0230.2054.0000	MANUTENÇÃO DA MERENDA ESCOLAR			2.465.842,00	2.465.842,00
12 361	Ensino Fundamental		975.000,00	30.047.900,00	31.022.900,00

**PREFEITURA MUNICIPAL DE SANTO ANTONIO DE POSSE**

PRAÇA CHAFIA CHAIB BARACAT, 351 - CNPJ:45331196/0001-35

Orçamento Programa - Exercício de 2022

Anexo 06

Page 3

PROGRAMA DE TRABALHO

(Inc.II, § 2º, Art.2º)

01 PREFEITURA MUNICIPAL DE SANTO ANTONIO DE POSSE							
02 EXECUTIVO							
Código	Especificação			Operação Especial	Projetos	Atividades	Total
12	361	0210	MANUTENÇÃO DAS ATIVIDADES DO ENSINO FUNDAMENTAL			9.677.400,00	9.677.400,00
12.361.0210.2034.0000	MANUTENÇÃO DA SECRETARIA DE EDUCAÇÃO					1.470.500,00	1.470.500,00
12.361.0210.2035.0000	MANUTENÇÃO DO ENSINO FUNDAMENTAL					4.191.500,00	4.191.500,00
12.361.0210.2041.0000	COTA SALÁRIO EDUCAÇÃO - QSE					3.360.000,00	3.360.000,00
12.361.0210.2042.0000	MANUTENÇÃO DO TRANSPORTE ESCOLAR					655.400,00	655.400,00
12	361	0220	MANUTENCAO DAS ATIVIDADES DO FUNDEB		975.000,00	20.370.500,00	21.345.500,00
12.361.0220.1100.0000	PARCELA DIFERIDA TC2626/026/15				975.000,00		975.000,00
12.361.0220.2038.0000	MANUTENÇÃO DO ENSINO FUNDAMENTAL FUNDEB 70%					13.260.500,00	13.260.500,00
12.361.0220.2039.0000	MANUTENÇÃO DO ENSINO FUNDAMENTAL FUNDEB 30%					3.990.500,00	3.990.500,00
12.361.0220.2075.0000	MANUTENÇÃO DAS PRÉ-ESCOLAS FUNDEB 70%					1.359.000,00	1.359.000,00
12.361.0220.2076.0000	MANUTENÇÃO DAS CRECHES FUNDEB 70%					1.760.500,00	1.760.500,00
12	365	Educação Infantil				4.139.500,00	4.139.500,00
12	365	0008	ASSISTÊNCIA EDUCACIONAL DA CRIANÇA DO INFANTIL E PRÉ ESCOLA			2.649.000,00	2.649.000,00
12.365.0008.2036.0000	MANUTENÇÃO DAS CRECHES					1.524.000,00	1.524.000,00
12.365.0008.2037.0000	MANUTENÇÃO DAS PRÉ-ESCOLAS					1.125.000,00	1.125.000,00
12	365	0220	MANUTENCAO DAS ATIVIDADES DO FUNDEB		1.490.500,00		1.490.500,00
12.365.0220.2073.0000	MANUTENÇÃO DAS CRECHES FUNDEB 30%					749.000,00	749.000,00
12.365.0220.2074.0000	MANUTENÇÃO DAS PRÉ-ESCOLAS FUNDEB 30%					741.500,00	741.500,00
13	Cultura					296.000,00	296.000,00
13	392	Difusão Cultural				296.000,00	296.000,00
13	392	0260	PROMOÇÃO CULTURAL			296.000,00	296.000,00
13.392.0260.2032.0000	MANUTENÇÃO DA UNIDADE CULTURAL					256.000,00	256.000,00
13.392.0260.2055.0000	FESTIVIDADES CULTURAIS					40.000,00	40.000,00
15	Urbanismo				280.000,00	5.770.000,00	6.050.000,00
15	121	Planejamento e Orçamento				255.500,00	255.500,00
15	121	0006	PLANEJAMENTO URBANO E HABITACIONAL			255.500,00	255.500,00
15.121.0006.2011.0000	MANUTENÇÃO DO PLANEJAMENTO, URBANISMO E HABITAÇÃO					255.500,00	255.500,00
15	122	Administração Geral				278.000,00	278.000,00
15	122	0070	OBRAS E INFRAESTRUTURAS			278.000,00	278.000,00
15.122.0070.2012.0000	MANUTENÇÃO DE OBRAS E ENGENHARIA					278.000,00	278.000,00
15	130	Administração de Concessões				230.000,00	230.000,00
15	130	1000	CONCESSÃO DE APOIO FINANCEIRO A ENTIDADES SEM FINS LUCRATIVOS			230.000,00	230.000,00
15.130.1000.2058.0000	CONCESSÃO DE SUBVENÇÃO À ENTIDADE SEM FINS LUCRATIVOS COOPERPOSSE					230.000,00	230.000,00
15	451	Infra-Estrutura Urbana			210.000,00		210.000,00
15	451	0015	GESTÃO DE SERVIÇOS PÚBLICOS		210.000,00		210.000,00
15.451.0015.1001.0000	PAVIMENTAÇÃO DE RUAS				210.000,00		210.000,00
15	452	Serviços Urbanos			70.000,00	5.006.500,00	5.076.500,00

**PREFEITURA MUNICIPAL DE SANTO ANTONIO DE POSSE**

PRAÇA CHAFIA CHAIB BARACAT, 351 - CNPJ:45331196/0001-35

Orçamento Programa - Exercício de 2022

Anexo 06

Page 4

PROGRAMA DE TRABALHO

(Inc.II, § 2º, Art.2º)

01 PREFEITURA MUNICIPAL DE SANTO ANTONIO DE POSSE					
02 EXECUTIVO					
Código	Especificação	Operação Especial	Projetos	Atividades	T o t a l
15 452 0015	GESTÃO DE SERVIÇOS PÚBLICOS		70.000,00	5.006.500,00	5.076.500,00
15.452.0015.1090.0000	PARCELAMENTO DIVIDA DESENVOLVE-SP REF CAMINHÃO		70.000,00		70.000,00
15.452.0015.2016.0000	MANUTENÇÃO DE OBRAS E SERVIÇOS PÚBLICOS			3.736.000,00	3.736.000,00
15.452.0015.2056.0000	MANUTENÇÃO DE ILUMINAÇÃO PÚBLICA			1.270.500,00	1.270.500,00
16	Habitação		1.030.000,00		1.030.000,00
16 482	Habitação Urbana		1.030.000,00		1.030.000,00
16 482 0503	ALUGUEL NUNCA MAIS		1.030.000,00		1.030.000,00
16.482.0503.1101.0000	CASA PROPRIA POPULAÇÃO POSSENSE		1.030.000,00		1.030.000,00
17	Saneamento			6.100.000,00	6.100.000,00
17 512	Saneamento Básico Urbano			5.100.000,00	5.100.000,00
17 512 0500	SANEAMENTO BASICO			5.100.000,00	5.100.000,00
17.512.0500.2069.0000	MANUTENÇÃO DAS ATIVIDADES DE AGUA E ESGOTO			5.100.000,00	5.100.000,00
17 544	Recursos Hídricos			1.000.000,00	1.000.000,00
17 544 0502	AGUAS DA POSSE			1.000.000,00	1.000.000,00
17.544.0502.2070.0000	MANUTENÇÃO DO DEPARTAMENTO DE AGUA			1.000.000,00	1.000.000,00
18	Gestão Ambiental			428.500,00	428.500,00
18 542	Controle Ambiental			428.500,00	428.500,00
18 542 0150	MEIO AMBIENTE			428.500,00	428.500,00
18.542.0150.2031.0000	MANUTENÇÃO DO MEIO AMBIENTE E AGRICULTURA			428.500,00	428.500,00
27	Desporto e Lazer			381.000,00	381.000,00
27 812	Desporto Comunitário			381.000,00	381.000,00
27 812 0016	PLANEJAMENTO ESPORTIVO			381.000,00	381.000,00
27.812.0016.2020.0000	MANUTENÇÃO DA EDUCAÇÃO FÍSICA E DESPORTO			381.000,00	381.000,00
28	Encargos Especiais		1.003.055,00		1.003.055,00
28 846	Outros Encargos Especiais		1.003.055,00		1.003.055,00
28 846 0040	ADMINISTRAÇÃO GERAL		483.055,00		483.055,00
28.846.0040.1016.0000	PARCELAMENTO PREVIDENCIÁRIO - IPREM		483.055,00		483.055,00
28 846 0500	SANEAMENTO BASICO		520.000,00		520.000,00
28.846.0500.1064.0000	PARCELAMENTO DAE - ELEKTRO		520.000,00		520.000,00
99	Reserva de Contingência	1.200.000,00			1.200.000,00
99 999	Reserva de Contingência	1.200.000,00			1.200.000,00
99 999 9999	RESERVA DE CONTIGÊNCIA	1.200.000,00			1.200.000,00
99.999.9999.9999.0000	RESERVA DE CONTINGÊNCIA	1.200.000,00			1.200.000,00
TOTAL		1.200.000,00	4.168.055,00	103.427.333,00	108.795.388,00

**PREFEITURA MUNICIPAL DE SANTO ANTONIO DE POSSE**

PRAÇA CHAFIA CHAIB BARACAT, 351 - CNPJ:45331196/0001-35

Orçamento Programa - Exercício de 2022

Anexo 06

Page 5

PROGRAMA DE TRABALHO

(Inc.II, § 2º, Art.2º)

02 CAMARA MUN. SANTO ANTONIO DE POSSE - CONSOLIDADO**01 LEGISLATIVO**

Código	Especificação	Operação Especial	Projetos	Atividades	T o t a l
01	Legislativa			3.240.000,00	3.240.000,00
01	031 Ação Legislativa			3.240.000,00	3.240.000,00
01	031 0001 PROCESSO LEGISLATIVO			3.240.000,00	3.240.000,00
01.031.0001.2001.0000	MANUTENÇÃO DO CORPO LEGISLATIVO			714.000,00	714.000,00
01.031.0001.2002.0000	MANUTENÇÃO DA SECRETARIA DA CÂMARA			2.501.000,00	2.501.000,00
01.031.0001.2003.0000	CONCESSÃO DE ADIANTAMENTOS			25.000,00	25.000,00
TOTAL		0,00	0,00	3.240.000,00	3.240.000,00

**PREFEITURA MUNICIPAL DE SANTO ANTONIO DE POSSE**

PRAÇA CHAFIA CHAIB BARACAT, 351 - CNPJ:45331196/0001-35

Orçamento Programa - Exercício de 2022

Anexo 06

Page 6

PROGRAMA DE TRABALHO

(Inc.II, § 2º, Art.2º)

04 IPREM POSSE**29 INSTITUTO PREVIDENCIA - IPREM - POSSE**

Código	Especificação	Operação Especial	Projetos	Atividades	T o t a l
09	Previdência Social			9.544.435,00	9.544.435,00
09	272 Previdência do Regime Estatutário			9.544.435,00	9.544.435,00
09	272 0020 PREVIDÊNCIA SOCIAL E INATIVOS/PENSIONISTAS			9.544.435,00	9.544.435,00
09.272.0020.2064.0000	MANUTENÇÃO DAS ATIVIDADES DO IPREM			9.544.435,00	9.544.435,00
99	Reserva de Contingência	5.190.977,00			5.190.977,00
99	999 Reserva de Contingência	5.190.977,00			5.190.977,00
99	999 9999 RESERVA DE CONTIGÊNCIA	5.190.977,00			5.190.977,00
99.999.9999.9999.0000	RESERVA DE CONTINGÊNCIA	5.190.977,00			5.190.977,00
TOTAL		5.190.977,00	0,00	9.544.435,00	14.735.412,00
TOTAL GERAL		6.390.977,00	4.168.055,00	116.211.768,00	126.770.800,00

JOÃO LEANDRO LOLLI
PREFEITO MUNICIPAL

JOÃO ATÍLIO STIVALLE
DIRETOR ADMINISTRATIVO

JOSEMAR ANDERSON DA SILVA RIBEIRO
CONTADOR

**PREFEITURA MUNICIPAL DE SANTO ANTONIO DE POSSE**

PRAÇA CHAFIA CHAIB BARACAT, 351 - CNPJ:45331196/0001-35

Orçamento Programa - Exercício de 2022

Anexo 07

Page 1

**PROGRAMA DE TRABALHO DO GOVERNO
 DEMONSTRATIVO DE FUNÇÕES, SUBFUNÇÕES E PROGRAMAS
 POR PROJETOS, ATIVIDADES E OPERAÇÕES ESPECIAIS**
 (Inc.II, § 2º, Art.2º)

Código	Especificação	Operação Especial	Projetos	Atividades	Total
01	Legislativa	0,00	0,00	3.240.000,00	3.240.000,00
01	031 Ação Legislativa	0,00	0,00	3.240.000,00	3.240.000,00
01	031 0001 PROCESSO LEGISLATIVO	0,00	0,00	3.240.000,00	3.240.000,00
01.031.0001.2001.0000	MANUTENÇÃO DO CORPO LEGISLATIVO	0,00	0,00	714.000,00	714.000,00
01.031.0001.2002.0000	MANUTENÇÃO DA SECRETARIA DA CÂMARA	0,00	0,00	2.501.000,00	2.501.000,00
01.031.0001.2003.0000	CONCESSÃO DE ADIANTAMENTOS	0,00	0,00	25.000,00	25.000,00
02	Judiciária	0,00	0,00	7.205.000,00	7.205.000,00
02	061 Ação Judiciária	0,00	0,00	7.205.000,00	7.205.000,00
02	061 0005 CONTROLE DE DEMANDAS JUDICIAIS	0,00	0,00	7.205.000,00	7.205.000,00
02.061.0005.2009.0000	MANUTENÇÃO JURÍDICA	0,00	0,00	7.205.000,00	7.205.000,00
04	Administração	0,00	0,00	11.741.041,00	11.741.041,00
04	122 Administração Geral	0,00	0,00	11.323.041,00	11.323.041,00
04	122 0040 ADMINISTRAÇÃO GERAL	0,00	0,00	10.824.041,00	10.824.041,00
04.122.0040.2005.0000	MANUTENÇÃO DA ADMINISTRAÇÃO GERAL	0,00	0,00	10.552.041,00	10.552.041,00
04.122.0040.2033.0000	MANUTENÇÃO DE SUPRIMENTOS	0,00	0,00	272.000,00	272.000,00
04	122 0505 MANUTENÇÃO DAS ATIVIDADES DO GABINETE	0,00	0,00	499.000,00	499.000,00
04.122.0505.2004.0000	MANUTENÇÃO DO GABINETE DO PREFEITO	0,00	0,00	499.000,00	499.000,00
04	126 Tecnologia da Informação	0,00	0,00	153.500,00	153.500,00
04	126 0040 ADMINISTRAÇÃO GERAL	0,00	0,00	153.500,00	153.500,00
04.126.0040.2007.0000	MANUTENÇÃO DA TECNOLOGIA DA INFORMAÇÃO	0,00	0,00	153.500,00	153.500,00
04	128 Formação de Recursos Humanos	0,00	0,00	264.500,00	264.500,00
04	128 0004 GESTÃO DE PESSOAL	0,00	0,00	264.500,00	264.500,00
04.128.0004.2008.0000	MANUTENÇÃO DA GESTÃO DE PESSOAL	0,00	0,00	264.500,00	264.500,00
05	Defesa Nacional	0,00	0,00	8.000,00	8.000,00
05	182 Defesa Civil	0,00	0,00	8.000,00	8.000,00
05	182 0400 ASSISTÊNCIA COMUNITÁRIA PRÓPRIA MUNICIPAL	0,00	0,00	8.000,00	8.000,00
05.182.0400.2015.0000	MANUTENÇÃO DA DEFESA CIVIL	0,00	0,00	8.000,00	8.000,00
06	Segurança Pública	0,00	0,00	2.879.000,00	2.879.000,00
06	181 Policiamento	0,00	0,00	2.879.000,00	2.879.000,00
06	181 0400 ASSISTÊNCIA COMUNITÁRIA PRÓPRIA MUNICIPAL	0,00	0,00	2.879.000,00	2.879.000,00
06.181.0400.2013.0000	MANUTENÇÃO DA GUARDA MUNICIPAL	0,00	0,00	2.774.000,00	2.774.000,00
06.181.0400.2014.0000	MANUTENÇÃO DO TRÂNSITO	0,00	0,00	105.000,00	105.000,00
08	Assistência Social	0,00	480.000,00	3.549.000,00	4.029.000,00

**PREFEITURA MUNICIPAL DE SANTO ANTONIO DE POSSE**

PRAÇA CHAFIA CHAIB BARACAT, 351 - CNPJ:45331196/0001-35

Orçamento Programa - Exercício de 2022

Anexo 07

Page 2

**PROGRAMA DE TRABALHO DO GOVERNO
 DEMONSTRATIVO DE FUNÇÕES, SUBFUNÇÕES E PROGRAMAS
 POR PROJETOS, ATIVIDADES E OPERAÇÕES ESPECIAIS
 (Inc.II, § 2º, Art.2º)**

Código	Especificação	Operação Especial	Projetos	Atividades	Total
08	Assistência Social	0,00	480.000,00	3.549.000,00	4.029.000,00
08	130 Administração de Concessões	0,00	480.000,00	764.000,00	1.244.000,00
08	130 1000 CONCESSÃO DE APOIO FINANCEIRO A ENTIDADES SEM FINS LUCRATIVOS	0,00	480.000,00	764.000,00	1.244.000,00
08.130.1000.2059.0000	CONCESSÃO DE SUBVENÇÃO À ENTIDADE SEM FINS LUCRATIVOS LAR SÃO VICENTE DE PAULO	0,00	0,00	480.000,00	480.000,00
08.130.1000.2060.0000	CONCESSÃO DE SUBVENÇÃO À ENTIDADE SEM FINS LUCRATIVOS APAE	0,00	0,00	284.000,00	284.000,00
08.130.1000.2072.0000	CONCESSÃO DE SUBVENÇÃO À ASSOCIAÇÃO AÇÃO MÚTUA AMOR E RESTAURAÇÃO - AMAR	0,00	480.000,00	0,00	480.000,00
08	243 Assistência à Criança e ao Adolescente	0,00	0,00	299.500,00	299.500,00
08	243 0505 MANUTENÇÃO DAS ATIVIDADES DO GABINETE	0,00	0,00	299.500,00	299.500,00
08.243.0505.2010.0000	MANUTENÇÃO DO CONSELHO TUTELAR	0,00	0,00	299.500,00	299.500,00
08	244 Assistência Comunitária	0,00	0,00	2.485.500,00	2.485.500,00
08	244 0330 ASSISTÊNCIA SOCIAL	0,00	0,00	2.485.500,00	2.485.500,00
08.244.0330.2023.0000	MANUTENÇÃO DA PROMOÇÃO SOCIAL	0,00	0,00	1.145.500,00	1.145.500,00
08.244.0330.2024.0000	MANUTENÇÃO DO CRAS	0,00	0,00	70.000,00	70.000,00
08.244.0330.2025.0000	MANUTENÇÃO DO CREAS	0,00	0,00	80.000,00	80.000,00
08.244.0330.2026.0000	MANUTENÇÃO DO I.G.D. SUAS	0,00	0,00	10.000,00	10.000,00
08.244.0330.2027.0000	MANUTENÇÃO DO PROGRAMA PISO BÁSICO VARIÁVEL - SCFV	0,00	0,00	30.000,00	30.000,00
08.244.0330.2028.0000	MANUTENÇÃO PROGRAMA PROTEÇÃO SOCIAL BÁSICA - FMSA	0,00	0,00	80.000,00	80.000,00
08.244.0330.2029.0000	MANUTENÇÃO PROGRAMA PROTEÇÃO SOCIAL BÁSICA ESPECIAL - FMSA	0,00	0,00	40.000,00	40.000,00
08.244.0330.2030.0000	MANUTENÇÃO DO I.G.D. PBF	0,00	0,00	30.000,00	30.000,00
08.244.0330.2057.0000	TRATAMENTO DE SAÚDE PARA USUÁRIOS DE SUBSTÂNCIAS ENTORPECENTES	0,00	0,00	100.000,00	100.000,00
08.244.0330.2062.0000	AUXÍLIO FINANCEIRO À ESTUDANTES	0,00	0,00	600.000,00	600.000,00
08.244.0330.2063.0000	BENEFÍCIOS EVENTUAIS - LEI MUNICIPAL 2657/2012	0,00	0,00	300.000,00	300.000,00
09	Previdência Social	0,00	0,00	9.544.435,00	9.544.435,00
09	272 Previdência do Regime Estatutário	0,00	0,00	9.544.435,00	9.544.435,00
09	272 0020 PREVIDÊNCIA SOCIAL E INATIVOS/PENSIONISTAS	0,00	0,00	9.544.435,00	9.544.435,00
09.272.0020.2064.0000	MANUTENÇÃO DAS ATIVIDADES DO IPREM	0,00	0,00	9.544.435,00	9.544.435,00
10	Saúde	0,00	400.000,00	28.416.550,00	28.816.550,00
10	301 Atenção Básica	0,00	400.000,00	26.394.700,00	26.794.700,00
10	301 0340 ASSISTÊNCIA MÉDICA E AMBULATORIAL	0,00	0,00	23.325.000,00	23.325.000,00
10.301.0340.2043.0000	MANUTENÇÃO E ATENDIMENTO DA SAÚDE	0,00	0,00	21.440.000,00	21.440.000,00
10.301.0340.2045.0000	PAB - PROGRAMA ATENÇÃO BÁSICA E VARIÁVEL	0,00	0,00	1.785.000,00	1.785.000,00
10.301.0340.2048.0000	AFB - PROGRAMA DE ASSISTÊNCIA FARMACÊUTICA BÁSICA	0,00	0,00	100.000,00	100.000,00
10	301 0350 SAÚDE DA FAMÍLIA	0,00	0,00	3.069.700,00	3.069.700,00
10.301.0350.2047.0000	PACS - PROGRAMA AGENTES COMUNITÁRIOS DE SAÚDE	0,00	0,00	3.069.700,00	3.069.700,00
10	301 0504 CENTRO ADMINISTRATIVO DA SAÚDE	0,00	400.000,00	0,00	400.000,00
10.301.0504.1102.0000	CENTRO ADMINISTRATIVO DA SAÚDE	0,00	400.000,00	0,00	400.000,00
10	302 Assistência Hospitalar e Ambulatorial	0,00	0,00	985.000,00	985.000,00

PREFEITURA MUNICIPAL DE SANTO ANTONIO DE POSSE

PRAÇA CHAFIA CHAIB BARACAT, 351 - CNPJ:45331196/0001-35

Orçamento Programa - Exercício de 2022

Anexo 07

Page 3

**PROGRAMA DE TRABALHO DO GOVERNO
DEMONSTRATIVO DE FUNÇÕES, SUBFUNÇÕES E PROGRAMAS
POR PROJETOS, ATIVIDADES E OPERAÇÕES ESPECIAIS**
(Inc. II, § 2º, Art. 2º)

Código	Especificação	Operação Especial	Projetos	Atividades	Total
10	Saúde	0,00	400.000,00	28.416.550,00	28.816.550,00
10	302 Assistência Hospitalar e Ambulatorial	0,00	0,00	985.000,00	985.000,00
10	302 0340 ASSISTÊNCIA MÉDICA E AMBULATORIAL	0,00	0,00	985.000,00	985.000,00
10.302.0340.2046.0000	MAC - TETO MUNICIPAL DE MÉDIA E ALTA COMPLEXIDADE AMBULATORIAL E HOSPITALAR	0,00	0,00	925.000,00	925.000,00
10.302.0340.2052.0000	RSME - TETO MUNICIPAL REDE SAÚDE MENTAL	0,00	0,00	60.000,00	60.000,00
10	304 Vigilância Sanitária	0,00	0,00	1.036.850,00	1.036.850,00
10	304 0340 ASSISTÊNCIA MÉDICA E AMBULATORIAL	0,00	0,00	1.036.850,00	1.036.850,00
10.304.0340.2053.0000	MANUTENÇÃO DE VIGILÂNCIA EM SAÚDE	0,00	0,00	1.036.850,00	1.036.850,00
12	Educação	0,00	975.000,00	36.653.242,00	37.628.242,00
12	306 Alimentação e Nutrição	0,00	0,00	2.465.842,00	2.465.842,00
12	306 0230 MERENDA ESCOLAR	0,00	0,00	2.465.842,00	2.465.842,00
12.306.0230.2054.0000	MANUTENÇÃO DA MERENDA ESCOLAR	0,00	0,00	2.465.842,00	2.465.842,00
12	361 Ensino Fundamental	0,00	975.000,00	30.047.900,00	31.022.900,00
12	361 0210 MANUTENÇÃO DAS ATIVIDADES DO ENSINO FUNDAMENTAL	0,00	0,00	9.677.400,00	9.677.400,00
12.361.0210.2034.0000	MANUTENÇÃO DA SECRETARIA DE EDUCAÇÃO	0,00	0,00	1.470.500,00	1.470.500,00
12.361.0210.2035.0000	MANUTENÇÃO DO ENSINO FUNDAMENTAL	0,00	0,00	4.191.500,00	4.191.500,00
12.361.0210.2041.0000	COTA SALÁRIO EDUCAÇÃO - QSE	0,00	0,00	3.360.000,00	3.360.000,00
12.361.0210.2042.0000	MANUTENÇÃO DO TRANSPORTE ESCOLAR	0,00	0,00	655.400,00	655.400,00
12	361 0220 MANUTENÇÃO DAS ATIVIDADES DO FUNDEB	0,00	975.000,00	20.370.500,00	21.345.500,00
12.361.0220.1100.0000	PARCELA DIFERIDA TC2626/026/15	0,00	975.000,00	0,00	975.000,00
12.361.0220.2038.0000	MANUTENÇÃO DO ENSINO FUNDAMENTAL FUNDEB 70%	0,00	0,00	13.260.500,00	13.260.500,00
12.361.0220.2039.0000	MANUTENÇÃO DO ENSINO FUNDAMENTAL FUNDEB 30%	0,00	0,00	3.990.500,00	3.990.500,00
12.361.0220.2075.0000	MANUTENÇÃO DAS PRÉ-ESCOLAS FUNDEB 70%	0,00	0,00	1.359.000,00	1.359.000,00
12.361.0220.2076.0000	MANUTENÇÃO DAS CRECHES FUNDEB 70%	0,00	0,00	1.760.500,00	1.760.500,00
12	365 Educação Infantil	0,00	0,00	4.139.500,00	4.139.500,00
12	365 0008 ASSISTÊNCIA EDUCACIONAL DA CRIANÇA DO INFANTIL E PRÉ ESCOLA	0,00	0,00	2.649.000,00	2.649.000,00
12.365.0008.2036.0000	MANUTENÇÃO DAS CRECHES	0,00	0,00	1.524.000,00	1.524.000,00
12.365.0008.2037.0000	MANUTENÇÃO DAS PRÉ-ESCOLAS	0,00	0,00	1.125.000,00	1.125.000,00
12	365 0220 MANUTENÇÃO DAS ATIVIDADES DO FUNDEB	0,00	0,00	1.490.500,00	1.490.500,00
12.365.0220.2073.0000	MANUTENÇÃO DAS CRECHES FUNDEB 30%	0,00	0,00	749.000,00	749.000,00
12.365.0220.2074.0000	MANUTENÇÃO DAS PRÉ-ESCOLAS FUNDEB 30%	0,00	0,00	741.500,00	741.500,00
13	Cultura	0,00	0,00	296.000,00	296.000,00
13	392 Difusão Cultural	0,00	0,00	296.000,00	296.000,00
13	392 0260 PROMOÇÃO CULTURAL	0,00	0,00	296.000,00	296.000,00
13.392.0260.2032.0000	MANUTENÇÃO DA UNIDADE CULTURAL	0,00	0,00	256.000,00	256.000,00
13.392.0260.2055.0000	FESTIVIDADES CULTURAIS	0,00	0,00	40.000,00	40.000,00
15	Urbanismo	0,00	280.000,00	5.770.000,00	6.050.000,00

**PREFEITURA MUNICIPAL DE SANTO ANTONIO DE POSSE**

PRAÇA CHAFIA CHAIB BARACAT, 351 - CNPJ:45331196/0001-35

Orçamento Programa - Exercício de 2022

Anexo 07

Page 4

**PROGRAMA DE TRABALHO DO GOVERNO
 DEMONSTRATIVO DE FUNÇÕES, SUBFUNÇÕES E PROGRAMAS
 POR PROJETOS, ATIVIDADES E OPERAÇÕES ESPECIAIS**
 (Inc.II, § 2º, Art.2º)

Código	Especificação	Operação Especial	Projetos	Atividades	Total
15	Urbanismo	0,00	280.000,00	5.770.000,00	6.050.000,00
15	121 Planejamento e Orçamento	0,00	0,00	255.500,00	255.500,00
15	121 0006 PLANEJAMENTO URBANO E HABITACIONAL	0,00	0,00	255.500,00	255.500,00
15.121.0006.2011.0000	MANUTENÇÃO DO PLANEJAMENTO, URBANISMO E HABITAÇÃO	0,00	0,00	255.500,00	255.500,00
15	122 Administração Geral	0,00	0,00	278.000,00	278.000,00
15	122 0070 OBRAS E INFRAESTRUTURAS	0,00	0,00	278.000,00	278.000,00
15.122.0070.2012.0000	MANUTENÇÃO DE OBRAS E ENGENHARIA	0,00	0,00	278.000,00	278.000,00
15	130 Administração de Concessões	0,00	0,00	230.000,00	230.000,00
15	130 1000 CONCESSÃO DE APOIO FINANCEIRO A ENTIDADES SEM FINS LUCRATIVOS	0,00	0,00	230.000,00	230.000,00
15.130.1000.2058.0000	CONCESSÃO DE SUBVENÇÃO À ENTIDADE SEM FINS LUCRATIVOS COOPERPOSSE	0,00	0,00	230.000,00	230.000,00
15	451 Infra-Estrutura Urbana	0,00	210.000,00	0,00	210.000,00
15	451 0015 GESTÃO DE SERVIÇOS PÚBLICOS	0,00	210.000,00	0,00	210.000,00
15.451.0015.1001.0000	PAVIMENTAÇÃO DE RUAS	0,00	210.000,00	0,00	210.000,00
15	452 Serviços Urbanos	0,00	70.000,00	5.006.500,00	5.076.500,00
15	452 0015 GESTÃO DE SERVIÇOS PÚBLICOS	0,00	70.000,00	5.006.500,00	5.076.500,00
15.452.0015.1090.0000	PARCELAMENTO DIVIDA DESENVOLVE-SP REF CAMINHÃO	0,00	70.000,00	0,00	70.000,00
15.452.0015.2016.0000	MANUTENÇÃO DE OBRAS E SERVIÇOS PÚBLICOS	0,00	0,00	3.736.000,00	3.736.000,00
15.452.0015.2056.0000	MANUTENÇÃO DE ILUMINAÇÃO PÚBLICA	0,00	0,00	1.270.500,00	1.270.500,00
16	Habitação	0,00	1.030.000,00	0,00	1.030.000,00
16	482 Habitação Urbana	0,00	1.030.000,00	0,00	1.030.000,00
16	482 0503 ALUGUEL NUNCA MAIS	0,00	1.030.000,00	0,00	1.030.000,00
16.482.0503.1101.0000	CASA PROPRIA POPULAÇÃO POSSENSE	0,00	1.030.000,00	0,00	1.030.000,00
17	Saneamento	0,00	0,00	6.100.000,00	6.100.000,00
17	512 Saneamento Básico Urbano	0,00	0,00	5.100.000,00	5.100.000,00
17	512 0500 SANEAMENTO BASICO	0,00	0,00	5.100.000,00	5.100.000,00
17.512.0500.2069.0000	MANUTENÇÃO DAS ATIVIDADES DE AGUA E ESGOTO	0,00	0,00	5.100.000,00	5.100.000,00
17	544 Recursos Hídricos	0,00	0,00	1.000.000,00	1.000.000,00
17	544 0502 AGUAS DA POSSE	0,00	0,00	1.000.000,00	1.000.000,00
17.544.0502.2070.0000	MANUTENÇÃO DO DEPARTAMENTO DE AGUA	0,00	0,00	1.000.000,00	1.000.000,00
18	Gestão Ambiental	0,00	0,00	428.500,00	428.500,00
18	542 Controle Ambiental	0,00	0,00	428.500,00	428.500,00

**PREFEITURA MUNICIPAL DE SANTO ANTONIO DE POSSE**

PRAÇA CHAFIA CHAIB BARACAT, 351 - CNPJ:45331196/0001-35

Orçamento Programa - Exercício de 2022

Anexo 07

Page 5

**PROGRAMA DE TRABALHO DO GOVERNO
 DEMONSTRATIVO DE FUNÇÕES, SUBFUNÇÕES E PROGRAMAS
 POR PROJETOS, ATIVIDADES E OPERAÇÕES ESPECIAIS**
 (Inc. II, § 2º, Art. 2º)

Código	Especificação	Operação Especial	Projetos	Atividades	Total
18	Gestão Ambiental	0,00	0,00	428.500,00	428.500,00
18	542 Controle Ambiental	0,00	0,00	428.500,00	428.500,00
18	542 0150 MEIO AMBIENTE	0,00	0,00	428.500,00	428.500,00
18.542.0150.2031.0000	MANUTENÇÃO DO MEIO AMBIENTE E AGRICULTURA	0,00	0,00	428.500,00	428.500,00
27	Desporto e Lazer	0,00	0,00	381.000,00	381.000,00
27	812 Desporto Comunitário	0,00	0,00	381.000,00	381.000,00
27	812 0016 PLANEJAMENTO ESPORTIVO	0,00	0,00	381.000,00	381.000,00
27.812.0016.2020.0000	MANUTENÇÃO DA EDUCAÇÃO FÍSICA E DESPORTO	0,00	0,00	381.000,00	381.000,00
28	Encargos Especiais	0,00	1.003.055,00	0,00	1.003.055,00
28	846 Outros Encargos Especiais	0,00	1.003.055,00	0,00	1.003.055,00
28	846 0040 ADMINISTRAÇÃO GERAL	0,00	483.055,00	0,00	483.055,00
28.846.0040.1016.0000	PARCELAMENTO PREVIDENCIÁRIO - IPREM	0,00	483.055,00	0,00	483.055,00
28	846 0500 SANEAMENTO BASICO	0,00	520.000,00	0,00	520.000,00
28.846.0500.1064.0000	PARCELAMENTO DAE - ELEKTRO	0,00	520.000,00	0,00	520.000,00
99	Reserva de Contingência	6.390.977,00	0,00	0,00	6.390.977,00
99	999 Reserva de Contingência	6.390.977,00	0,00	0,00	6.390.977,00
99	999 9999 RESERVA DE CONTINGÊNCIA	6.390.977,00	0,00	0,00	6.390.977,00
99.999.9999.9999.0000	RESERVA DE CONTINGÊNCIA	6.390.977,00	0,00	0,00	6.390.977,00
TOTAL		6.390.977,00	4.168.055,00	116.211.768,00	126.770.800,00

JOÃO LEANDRO LOLLI
PREFEITO MUNICIPAL

JOÃO ATÍLIO STIVALLE
DIRETOR ADMINISTRATIVO

JOSEMAR ANDERSON DA SILVA RIBEIRO
CONTADOR

**PREFEITURA MUNICIPAL DE SANTO ANTONIO DE POSSE**

PRAÇA CHAFIA CHAIB BARACAT, 351 - CNPJ:45331196/0001-35

Orçamento Programa - Exercício de 2022

Anexo 08

Page 1

**DESPESA POR FUNÇÃO, SUBFUNÇÃO E PROGRAMAS
CONFORME O VÍNCULO COM OS RECURSOS**

(Inc.II, § 2º, Art.2º)

Código	Especificação	Ordinário	Vinculado	Adm. Indireta	T o t a l
01	Legislativa	3.240.000,00			3.240.000,00
01 031	Ação Legislativa	3.240.000,00			3.240.000,00
01 031 0001	PROCESSO LEGISLATIVO	3.240.000,00			3.240.000,00
02	Judiciária	7.205.000,00			7.205.000,00
02 061	Ação Judiciária	7.205.000,00			7.205.000,00
02 061 0005	CONTROLE DE DEMANDAS JUDICIAIS	7.205.000,00			7.205.000,00
04	Administração	11.741.041,00			11.741.041,00
04 122	Administração Geral	11.323.041,00			11.323.041,00
04 122 0040	ADMINISTRAÇÃO GERAL	10.824.041,00			10.824.041,00
04 122 0505	MANUTENÇÃO DAS ATIVIDADES DO GABINETE	499.000,00			499.000,00
04 126	Tecnologia da Informação	153.500,00			153.500,00
04 126 0040	ADMINISTRAÇÃO GERAL	153.500,00			153.500,00
04 128	Formação de Recursos Humanos	264.500,00			264.500,00
04 128 0004	GESTÃO DE PESSOAL	264.500,00			264.500,00
05	Defesa Nacional	8.000,00			8.000,00
05 182	Defesa Civil	8.000,00			8.000,00
05 182 0400	ASSISTÊNCIA COMUNITÁRIA PRÓPRIA MUNICIPAL	8.000,00			8.000,00
06	Segurança Pública	2.879.000,00			2.879.000,00
06 181	Policiamento	2.879.000,00			2.879.000,00
06 181 0400	ASSISTÊNCIA COMUNITÁRIA PRÓPRIA MUNICIPAL	2.879.000,00			2.879.000,00
08	Assistência Social	3.689.000,00	340.000,00		4.029.000,00
08 130	Administração de Concessões	1.244.000,00			1.244.000,00
08 130 1000	CONCESSÃO DE APOIO FINANCEIRO A ENTIDADES SEM FINS LUCRATIVOS	1.244.000,00			1.244.000,00
08 243	Assistência à Criança e ao Adolescente	299.500,00			299.500,00
08 243 0505	MANUTENÇÃO DAS ATIVIDADES DO GABINETE	299.500,00			299.500,00
08 244	Assistência Comunitária	2.145.500,00	340.000,00		2.485.500,00
08 244 0330	ASSISTÊNCIA SOCIAL	2.145.500,00	340.000,00		2.485.500,00
09	Previdência Social			9.544.435,00	9.544.435,00
09 272	Previdência do Regime Estatutário			9.544.435,00	9.544.435,00
09 272 0020	PREVIDÊNCIA SOCIAL E INATIVOS/PENSIONISTAS			9.544.435,00	9.544.435,00
10	Saúde	2.800.000,00	26.016.550,00		28.816.550,00
10 301	Atenção Básica	2.800.000,00	23.994.700,00		26.794.700,00
10 301 0340	ASSISTÊNCIA MÉDICA E AMBULATORIAL	2.800.000,00	20.525.000,00		23.325.000,00
10 301 0350	SAÚDE DA FAMÍLIA		3.069.700,00		3.069.700,00
10 301 0504	CENTRO ADMINISTRATIVO DA SAÚDE		400.000,00		400.000,00
10 302	Assistência Hospitalar e Ambulatorial		985.000,00		985.000,00
10 302 0340	ASSISTÊNCIA MÉDICA E AMBULATORIAL		985.000,00		985.000,00
10 304	Vigilância Sanitária		1.036.850,00		1.036.850,00
10 304 0340	ASSISTÊNCIA MÉDICA E AMBULATORIAL		1.036.850,00		1.036.850,00
12	Educação	2.721.842,00	34.906.400,00		37.628.242,00

**PREFEITURA MUNICIPAL DE SANTO ANTONIO DE POSSE**

PRAÇA CHAFIA CHAIB BARACAT, 351 - CNPJ:45331196/0001-35

Orçamento Programa - Exercício de 2022

Anexo 08

Page 2

**DESPESA POR FUNÇÃO, SUBFUNÇÃO E PROGRAMAS
CONFORME O VÍNCULO COM OS RECURSOS**

(Inc.II, § 2º, Art.2º)

Código	Especificação	Ordinário	Vinculado	Adm. Indireta	T o t a l
12 306	Alimentação e Nutrição	2.465.842,00			2.465.842,00
12 306 0230	MERENDA ESCOLAR	2.465.842,00			2.465.842,00
12 361	Ensino Fundamental	256.000,00	30.766.900,00		31.022.900,00
12 361 0210	MANUTENÇÃO DAS ATIVIDADES DO ENSINO FUNDAMENTAL		9.677.400,00		9.677.400,00
12 361 0220	MANUTENCAO DAS ATIVIDADES DO FUNDEB	256.000,00	21.089.500,00		21.345.500,00
12 365	Educação Infantil		4.139.500,00		4.139.500,00
12 365 0008	ASSISTÊNCIA EDUCACIONAL DA CRIANÇA DO INFANTIL E PRÉ ESCOLA		2.649.000,00		2.649.000,00
12 365 0220	MANUTENCAO DAS ATIVIDADES DO FUNDEB		1.490.500,00		1.490.500,00
13	Cultura	296.000,00			296.000,00
13 392	Difusão Cultural	296.000,00			296.000,00
13 392 0260	PROMOÇÃO CULTURAL	296.000,00			296.000,00
15	Urbanismo	5.850.000,00	200.000,00		6.050.000,00
15 121	Planejamento e Orçamento	255.500,00			255.500,00
15 121 0006	PLANEJAMENTO URBANO E HABITACIONAL	255.500,00			255.500,00
15 122	Administração Geral	278.000,00			278.000,00
15 122 0070	OBRAS E INFRAESTRUTURAS	278.000,00			278.000,00
15 130	Administração de Concessões	230.000,00			230.000,00
15 130 1000	CONCESSÃO DE APOIO FINANCEIRO A ENTIDADES SEM FINS LUCRATIVOS	230.000,00			230.000,00
15 451	Infra-Estrutura Urbana	10.000,00	200.000,00		210.000,00
15 451 0015	GESTÃO DE SERVIÇOS PÚBLICOS	10.000,00	200.000,00		210.000,00
15 452	Serviços Urbanos	5.076.500,00			5.076.500,00
15 452 0015	GESTÃO DE SERVIÇOS PÚBLICOS	5.076.500,00			5.076.500,00
16	Habitação	30.000,00	1.000.000,00		1.030.000,00
16 482	Habitação Urbana	30.000,00	1.000.000,00		1.030.000,00
16 482 0503	ALUGUEL NUNCA MAIS	30.000,00	1.000.000,00		1.030.000,00
17	Saneamento	5.100.000,00	1.000.000,00		6.100.000,00
17 512	Saneamento Básico Urbano	5.100.000,00			5.100.000,00
17 512 0500	SANEAMENTO BASICO	5.100.000,00			5.100.000,00
17 544	Recursos Hídricos		1.000.000,00		1.000.000,00
17 544 0502	AGUAS DA POSSE		1.000.000,00		1.000.000,00
18	Gestão Ambiental	207.500,00	221.000,00		428.500,00
18 542	Controle Ambiental	207.500,00	221.000,00		428.500,00
18 542 0150	MEIO AMBIENTE	207.500,00	221.000,00		428.500,00
27	Desporto e Lazer	381.000,00			381.000,00
27 812	Desporto Comunitário	381.000,00			381.000,00
27 812 0016	PLANEJAMENTO ESPORTIVO	381.000,00			381.000,00
28	Encargos Especiais	1.003.055,00			1.003.055,00
28 846	Outros Encargos Especiais	1.003.055,00			1.003.055,00
28 846 0040	ADMINISTRAÇÃO GERAL	483.055,00			483.055,00
28 846 0500	SANEAMENTO BASICO	520.000,00			520.000,00

**PREFEITURA MUNICIPAL DE SANTO ANTONIO DE POSSE**

PRAÇA CHAFIA CHAIB BARACAT, 351 - CNPJ:45331196/0001-35

Orçamento Programa - Exercício de 2022

Anexo 08

Page 3

**DESPESA POR FUNÇÃO, SUBFUNÇÃO E PROGRAMAS
CONFORME O VÍNCULO COM OS RECURSOS**

(Inc.II, § 2º, Art.2º)

Código	Especificação	Ordinário	Vinculado	Adm. Indireta	T o t a l
99	Reserva de Contingência	1.200.000,00		5.190.977,00	6.390.977,00
99 999	Reserva de Contingência	1.200.000,00		5.190.977,00	6.390.977,00
99 999 9999	RESERVA DE CONTIGÊNCIA	1.200.000,00		5.190.977,00	6.390.977,00
TOTAL		48.351.438,00	63.683.950,00	14.735.412,00	126.770.800,00

 JOÃO LEANDRO LOLLI
 PREFEITO MUNICIPAL

 JOÃO ATÍLIO STIVALLE
 DIRETOR ADMINISTRATIVO

 JOSEMAR ANDERSON DA SILVA RIBEIRO
 CONTADOR

**PREFEITURA MUNICIPAL DE SANTO ANTONIO DE POSSE**

PRAÇA CHAFIA CHAIB BARACAT, 351 - CNPJ:45331196/0001-35

Orçamento Programa - Exercício de 2022

Anexo 09

Page 1

DEMONSTRATIVO DAS DESPESAS POR ORGÃO E FUNÇÕES DE GOVERNO

(Inc.II, § 2º, Art.2º)

Orgão:	01 02	EXECUTIVO	Valor
Função	02	Judiciária	7.205.000,00
Função	04	Administração	11.741.041,00
Função	05	Defesa Nacional	8.000,00
Função	06	Segurança Pública	2.879.000,00
Função	08	Assistência Social	4.029.000,00
Função	10	Saúde	28.816.550,00
Função	12	Educação	37.628.242,00
Função	13	Cultura	296.000,00
Função	15	Urbanismo	6.050.000,00
Função	16	Habitação	1.030.000,00
Função	17	Saneamento	6.100.000,00
Função	18	Gestão Ambiental	428.500,00
Função	27	Desporto e Lazer	381.000,00
Função	28	Encargos Especiais	1.003.055,00
Função	99	Reserva de Contingência	1.200.000,00
Orgão:	02 01	LEGISLATIVO	Valor
Função	01	Legislativa	3.240.000,00
Orgão:	04 29	INSTITUTO PREVIDENCIA - IPREM - POSSE	Valor
Função	09	Previdência Social	9.544.435,00
Função	99	Reserva de Contingência	5.190.977,00
TOTAL GERAL			126.770.800,00

RESUMO DO TOTAL ORÇADO POR ORGÃO

01 02	EXECUTIVO	108.795.388,00
02 01	LEGISLATIVO	3.240.000,00
04 29	INSTITUTO PREVIDENCIA - IPREM - POSSE	14.735.412,00
TOTAL		126.770.800,00

RESUMO DO TOTAL ORÇADO POR FUNÇÃO

01	Legislativa	3.240.000,00
02	Judiciária	7.205.000,00
04	Administração	11.741.041,00
05	Defesa Nacional	8.000,00
06	Segurança Pública	2.879.000,00
08	Assistência Social	4.029.000,00
09	Previdência Social	9.544.435,00

**PREFEITURA MUNICIPAL DE SANTO ANTONIO DE POSSE**

PRAÇA CHAFIA CHAIB BARACAT, 351 - CNPJ:45331196/0001-35

Orçamento Programa - Exercício de 2022

Anexo 09

Page 2

DEMONSTRATIVO DAS DESPESAS POR ORGÃO E FUNÇÕES DE GOVERNO

(Inc.II, § 2º, Art.2º)

10	Saúde	28.816.550,00
12	Educação	37.628.242,00
13	Cultura	296.000,00
15	Urbanismo	6.050.000,00
16	Habitação	1.030.000,00
17	Saneamento	6.100.000,00
18	Gestão Ambiental	428.500,00
27	Desporto e Lazer	381.000,00
28	Encargos Especiais	1.003.055,00
99	Reserva de Contingência	6.390.977,00
TOTAL		126.770.800,00

JOÃO LEANDRO LOLLI
PREFEITO MUNICIPAL

JOÃO ATÍLIO STIVALLE
DIRETOR ADMINISTRATIVO

JOSEMAR ANDERSON DA SILVA RIBEIRO
CONTADOR

**PREFEITURA MUNICIPAL DE SANTO ANTONIO DE POSSE**

PRAÇA CHAFIA CHAIB BARACAT, 351 - CNPJ:45331196/0001-35

Orçamento Programa - Exercício de 2022

Anexo 11

Page 1

SEGURIDADE SOCIAL

Codigo	Especificacao	Categoria	Função
08	Assistência Social		4.029.000,00
3.1.90.05.00	OUTROS BENEFÍCIOS PREVIDENCIÁRIOS DO SERVICO	1.000,00	
3.1.90.11.00	VENCIMENTOS E VANTAGENS FIXAS - PESSOAL CIVIL	1.000.000,00	
3.1.90.16.00	OUTRAS DESPESAS VARIÁVEIS - PESSOAL CIVIL	40.500,00	
3.3.50.43.00	SUBVENÇÕES SOCIAIS	1.244.000,00	
3.3.90.18.00	AUXÍLIO FINANCEIRO A ESTUDANTE	600.000,00	
3.3.90.30.00	MATERIAL DE CONSUMO	272.000,00	
3.3.90.36.00	OUTROS SERVIÇOS DE TERCEIROS - PESSOA FÍSICA	398.000,00	
3.3.90.39.00	OUTROS SERVIÇOS DE TERCEIROS - PESSOA JURÍDICA	360.000,00	
3.3.90.40.00	SERVIÇOS DE TECNOLOGIA DA INFORMAÇÃO E COMU	10.000,00	
3.3.90.46.00	AUXÍLIO ALIMENTAÇÃO	50.500,00	
4.4.90.52.00	EQUIPAMENTOS E MATERIAL PERMANENTE	53.000,00	
09	Previdência Social		9.544.435,00
3.1.90.01.00	APOSENTADORIAS, RESERVA REMUNERADA E REFOR	7.072.545,00	
3.1.90.03.00	PENSÕES DO RPPS E DO MILITAR	1.765.200,00	
3.1.90.05.00	OUTROS BENEFÍCIOS PREVIDENCIÁRIOS DO SERVICO	18.930,00	
3.1.90.11.00	VENCIMENTOS E VANTAGENS FIXAS - PESSOAL CIVIL	235.980,00	
3.1.90.13.00	OBRIGAÇÕES PATRONAIS	38.730,00	
3.1.90.91.00	SENTENÇAS JUDICIAIS	13.630,00	
3.1.91.13.00	OBRIGAÇÕES PATRONAIS - INTRA OFSS	6.800,00	
3.3.90.30.00	MATERIAL DE CONSUMO	6.920,00	
3.3.90.36.00	OUTROS SERVIÇOS DE TERCEIROS - PESSOA FÍSICA	46.880,00	
3.3.90.39.00	OUTROS SERVIÇOS DE TERCEIROS - PESSOA JURÍDICA	254.665,00	
3.3.90.40.00	SERVIÇOS DE TECNOLOGIA DA INFORMAÇÃO E COMU	41.910,00	
3.3.90.93.00	INDENIZAÇÕES E RESTITUIÇÕES	14.315,00	
3.3.91.97.00	APORTE PARA COBERTURA DO DÉFICIT ATUARIAL DO	6.930,00	
4.4.90.51.00	OBRAS E INSTALAÇÕES	3.000,00	
4.4.90.52.00	EQUIPAMENTOS E MATERIAL PERMANENTE	18.000,00	
10	Saúde		28.816.550,00
3.1.90.05.00	OUTROS BENEFÍCIOS PREVIDENCIÁRIOS DO SERVICO	2.000,00	
3.1.90.11.00	VENCIMENTOS E VANTAGENS FIXAS - PESSOAL CIVIL	10.979.200,00	
3.1.90.13.00	OBRIGAÇÕES PATRONAIS	23.000,00	
3.1.90.16.00	OUTRAS DESPESAS VARIÁVEIS - PESSOAL CIVIL	1.636.000,00	
3.1.91.13.00	OBRIGAÇÕES PATRONAIS - INTRA OFSS	1.780.000,00	
3.3.90.30.00	MATERIAL DE CONSUMO	3.185.000,00	
3.3.90.36.00	OUTROS SERVIÇOS DE TERCEIROS - PESSOA FÍSICA	251.000,00	
3.3.90.39.00	OUTROS SERVIÇOS DE TERCEIROS - PESSOA JURÍDICA	9.490.350,00	
3.3.90.40.00	SERVIÇOS DE TECNOLOGIA DA INFORMAÇÃO E COMU	70.000,00	
3.3.90.46.00	AUXÍLIO ALIMENTAÇÃO	550.000,00	
4.4.90.51.00	OBRAS E INSTALAÇÕES	550.000,00	
4.4.90.52.00	EQUIPAMENTOS E MATERIAL PERMANENTE	300.000,00	

**PREFEITURA MUNICIPAL DE SANTO ANTONIO DE POSSE**

PRAÇA CHAFIA CHAIB BARACAT, 351 - CNPJ:45331196/0001-35

Orçamento Programa - Exercício de 2022

Anexo 11

Page 2

SEGURIDADE SOCIAL

Codigo	Especificacao	Categoria	Função
TOTAL			42.389.985,00

JOÃO LEANDRO LOLLI
PREFEITO MUNICIPAL

JOÃO ATÍLIO STIVALLE
DIRETOR ADMINISTRATIVO

JOSEMAR ANDERSON DA SILVA RIBEIRO
CONTADOR

**PREFEITURA MUNICIPAL DE SANTO ANTONIO DE POSSE**

PRAÇA CHAFIA CHAIB BARACAT, 351 - CNPJ:45331196/0001-35

Quadro 15

Orçamento Programa - Exercício de 2022

Page 1

RECEITA E DESPESA DA ADMINISTRAÇÃO INDIRETA

ENTIDADE: 4 IPREM POSSE

RECEITA

Código	Discriminação	Valor \$
1922.03.0.1	RESTITUIÇÃO DE BENEFÍCIOS PREVIDENCIÁRIOS - PRINCIPAL	57.000,00
7215.51.1.1	CONTRIBUIÇÃO PATRONAL - SERVIDOR CIVIL ATIVO - PARCEL	460.145,00
7999.01.0.1	APORTES PARA AMORTIZAÇÃO DE DÉFICIT ATUARIAL - PREFE	3.627.570,00
7999.01.0.1	APORTES PARA AMORTIZAÇÃO DE DÉFICIT ATUARIAL - IPREM	4.820,00
7999.01.0.1	APORTES PARA AMORTIZAÇÃO DE DÉFICIT ATUARIAL - CAMA	150.535,00
7215.51.1.2	PARCELAMENTOS MULTAS E JUROS	1.000,00
7215.02.1.1	CONTRIBUIÇÃO PATRONAL DE SERVIDOR CIVIL ATIVO - CEDII	24.000,00
1999.99.1.1	OUTRAS RECEITAS - PRIMÁRIAS - PRINCIPAL	1.000,00
1999.03.0.1	COMPENSAÇÕES FINANCEIRAS ENTRE OS RGPS E OS R.P.P.S	103.200,00
7215.02.1.1	CONT.PATRONAL DE SERVIDOR CIVIL ATIVO - ATUALIZAÇÃO	4.852,00
7215.51.1.9	CONTRIBUIÇÃO DO SERVIDOR CIVIL - PARCELAMENTOS - AT	21.910,00
7215.02.1.2	CONTRIBUIÇÃO PATRONAL - SERVIDOR CIVIL ATIVO - MULTA	17.185,00
1215.01.1.1	CONTRIBUIÇÃO DO SERVIDOR CIVIL ATIVO - PREFEITURA	3.855.280,00
1215.01.2.1	CONTRIBUIÇÃO DO SERVIDOR CIVIL INATIVO - CÂMARA	3.055,00
1215.01.1.1	CONTRIBUIÇÃO DO SERVIDOR CIVIL ATIVO - CAMARA	129.475,00
1215.01.1.1	CONTRIBUIÇÃO DO SERVIDOR CIVIL ATIVO - IPREM S. A. POSSE	5.410,00
1215.01.1.1	CONTRIBUIÇÃO DO SERVIDOR CIVIL ATIVO - CEDIDOS	11.000,00
1215.01.2.1	CONTRIBUIÇÃO DO SERVIDOR CIVIL INATIVO - PREFEITURA	25.095,00
7215.02.1.1	CONTRIBUIÇÃO PATRONAL DE SERVIDOR CIVIL ATIVO - IPREI	8.505,00
1215.01.3.1	CONTRIBUIÇÃO DO SERVIDOR CIVIL - PENSIONISTAS - PRINCIF	100,00
1321.04.0.1	REMUN. RECURSOS DO RPPS- RENDA FIXA	52.715,00
1321.04.0.1	REMUN. RECURSOS DO RPPS- RENDA VARIÁVEL	7.000,00
7215.02.1.1	CONTRIBUIÇÃO PATRONAL DE SERVIDOR CIVIL ATIVO - PREF	5.961.095,00
7215.02.1.1	CONTRIBUIÇÃO PATRONAL DE SERVIDOR CIVIL ATIVO - CÂM	203.465,00
	TOTAL	14.735.412,00

PLANO DE APLICAÇÃO

CLoc	Func/Prog	Catgo	Discriminação	Valor - \$
09			Previdência Social	
	09 272		Previdência do Regime Estatutário	
	09 272 0020		PREVIDÊNCIA SOCIAL E INATIVOS/PENSIONISTAS	
	09 272 0020 2064 0000		MANUTENÇÃO DAS ATIVIDADES DO IPREM	
		3 1 90	PESSOAL E ENCARGOS SOCIAIS	2.072.470,00
		3 1 90	PESSOAL E ENCARGOS SOCIAIS	7.072.545,00
		3 1 91	PESSOAL E ENCARGOS SOCIAIS	6.800,00
		3 3 90	OUTRAS DESPESAS CORRENTES	364.690,00
		3 3 91	OUTRAS DESPESAS CORRENTES	6.930,00
	09 272 0020 2064 0000		MANUTENÇÃO DAS ATIVIDADES DO IPREM	
		4 4 90	INVESTIMENTOS	21.000,00



PREFEITURA MUNICIPAL DE SANTO ANTONIO DE POSSE

PRAÇA CHAFIA CHAIB BARACAT, 351 - CNPJ:45331196/0001-35

Quadro 15

Orçamento Programa - Exercício de 2022

Page 2

RECEITA E DESPESA DA ADMINISTRAÇÃO INDIRETA

99	Reserva de Contingência		
99 999	Reserva de Contingência		
99 999 9999	RESERVA DE CONTIGÊNCIA		
99 999 9999 9999 0000	RESERVA DE CONTINGÊNCIA		
9 9 99	RESERVA DE CONTINGÊNCIA	5.190.977,00	
TOTAL			14.735.412,00

JOÃO LEANDRO LOLLI
PREFEITO MUNICIPAL

JOÃO ATÍLIO STIVALLE
DIRETOR ADMINISTRATIVO

JOSEMAR ANDERSON DA SILVA RIBEIRO
CONTADOR

Decretos

Decreto n. 3749, de 21 de dezembro de 2021

Dispõe sobre alterações no estado de atenção hídrico no Município de Santo Antônio de Posse, previsto no Decreto Municipal n. 3.650/21, e dá outras providências.

JOÃO LEANDRO LOLLI, Prefeito do Município de Santo Antônio de Posse, Estado de São Paulo, no uso de suas atribuições legais,

CONSIDERANDO o disposto no Decreto n. 3.650, de 07 de maio de 2021, que trata do estado de atenção, com racionamento de recursos hídricos, em razão do longo período de estiagem no ano de 2021,

CONSIDERANDO a parcial melhora nos indicadores hídricos do Município nos meses de novembro e dezembro de 2021, especialmente em razão de obras e intervenções nos sistemas de captação, tratamento e distribuição de água, bem como na melhora dos índices pluviométricos, fatos estes que sinalizam a possibilidade de abrandamento parcial das medidas de restrição ao consumo de água tratada,

DECRETA:

Art. 1º Fica encerrado o racionamento de água da Operação Estiagem 2021 no Município de Santo Antônio de Posse, determinado pelo Decreto Municipal n. 3.650, de 07 de maio de 2021.

Parágrafo único. O fim do racionamento de água não afasta as medidas de fiscalização e as sanções aplicáveis ao uso irracional e ao desperdício de água tratada previstos no Decreto Municipal n. 3.650, de 07 de maio de 2021.

Art. 2º Permanece proibido o uso irracional, bem como o desperdício de água tratada advinda do sistema público ou de fontes privadas.

Art. 3º Consideram-se ações exemplificativas de desperdício e uso irracional da água, irrigar gramados ou jardins, manter abertos ou ligados indevidamente torneiras, caixas d'água, reservatórios ou mangueiras que desperdicem água de forma contínua, lavagem de calçadas, ruas, varandas, pátios ou quintais, assim como a lavagem de veículos em domicílio ou em vias públicas, exceto os lava-jatos, devendo este último possuir sistema que reduza o consumo de água tratada ou que permita sua reutilização.

Parágrafo único. Constituem exceções às hipóteses acima a execução de obras de calçamentos ou passeios públicos, lavagens de veículos através de produto específico de lavagem a seco, bem como mediante a utilização de água de reuso, devidamente comprovada, para a lavagem de calçadas, quintais, pátios, varandas, telhados, paredes, vidraças e calhas.

Art. 4º O não cumprimento implicará na imposição de multa aos proprietários ou possuidores dos respectivos imóveis residenciais, comerciais e industriais infratores, nos termos do art. 2º da Lei Municipal n. 2.945, de 26 de fevereiro de 2015.

§ 1º A cada nova reincidência a multa será dobrada.

§ 2º As penalidades previstas neste artigo também são aplicáveis às pessoas que provocarem danos à rede pública de água nos períodos de racionamento.

Art. 5º Ficam investidos nos Poderes de Polícia e Fiscalização os servidores lotados junto ao Departamento de Água e Esgoto – DAE, os Policiais Municipais e os Fiscais Municipais, que ficam autorizados, desde logo, a fiscalizar os casos de fundada suspeita de uso indevido de água tratada.

Art. 6º Fica o Departamento de Água e Esgoto – DAE autorizado a dar ampla publicidade nos meios de comunicações local, bem como a instruir o uso consciente de nossos recursos hídricos em nosso Município.

Art. 7º As denúncias de desperdício e uso irracional da água poderão ser recebidas:

I – Presencialmente, no Setor de Protocolo da Prefeitura do Município de Santo Antônio de Posse;

II- Por meio do telefone da Ouvidoria; ou

III – Mensageiros instantâneos (Facebook, WhatsApp, E-mail);

§ 1º As denúncias somente serão aceitas se estiverem devidamente instruídas com os seguintes elementos:

I – Endereço do infrator;

II - Data e hora da ocorrência; e

III – Provas documentais (fotos, vídeos);

§ 2º Ficará garantido o sigilo de todas as denúncias realizadas.

Art. 8º Este Decreto entra em vigor na data de sua publicação, revogando as disposições em contrário.

Prefeitura Municipal de Santo Antônio de Posse, 21 de dezembro de 2021.

JOÃO LEANDRO LOLLI

Prefeito Municipal

Registre-se no Setor de Expediente e Registro de Gabinete do Prefeito, e afixe-se na mesma data na Portaria da Prefeitura Municipal.

Portarias

Portaria nº 9880___de 20 de dezembro de 2021

Dispõe sobre exoneração da servidora Isabel Motta Fernandes Brandão, RG. 19.894.884, por motivo de Aposentadoria, do cargo de Ajudante de Serviços Diversos, e dá outras providências.

JOÃO LEANDRO LOLLI, Prefeito do Município de Santo Antônio de Posse, Estado de São Paulo, usando das atribuições que lhe são conferidas por Lei, e tendo em vista os termos do Artigo 62, § 1º, Inciso I, da Lei Complementar 01/91, de 25/07/91 (Estatuto dos Funcionários Públicos Municipais),

RESOLVE:

Art. 1º Exonerar a servidora Isabel Motta Fernandes Brandão, RG.

19.894.884, por motivo de Aposentadoria, do cargo de Ajudante de Serviços Diversos, a partir de 01 de dezembro de 2021.

Art. 2º - Fica o Setor de Recursos Humanos autorizado a promover as providências de praxe a contar da presente data.

Art. 3º - Esta Portaria entra em vigor na data de sua publicação, revogando as disposições em contrário.

Prefeitura Municipal de Santo Antônio de Posse, em 20 de dezembro de 2021.

JOÃO LEANDRO LOLLI

Prefeito Municipal

Registre-se no Setor de Expediente e Registro de Gabinete do Prefeito, publique-se na mesma data na Portaria da Prefeitura Municipal.

Errata

Onde leu-se:

Portaria nº 9879 de 17 de dezembro de 2021

Institui A Comissão De Seleção Para Processamento E Julgamento Das Propostas De Parcerias Celebradas Entre Prefeitura Municipal De Santo Antônio De Posse E Organizações Da Sociedade Civil – Osc No Âmbito Da Lei Nº 13.019/14

Art. 2º A Comissão de Seleção de que trata o artigo antecedente será composta pelos membros abaixo designados:

1. André Aparecido Firmino Cardoso
2. Fernanda Daniely Saron Tasca
3. Felipe Silva de Aguiar

Leia-se:

Portaria nº 9879 de 17 de dezembro de 2021

Institui A Comissão De Seleção Para Processamento E Julgamento Das Propostas De Parcerias Celebradas Entre Prefeitura Municipal De Santo Antônio De Posse E Organizações Da Sociedade Civil – Osc No Âmbito Da Lei Nº 13.019/14

Art. 2º A Comissão de Seleção de que trata o artigo antecedente será composta pelos membros abaixo designados:

1. André Aparecido Firmino Cardoso
2. Sarah Juliett de Figueiredo Silva
3. Luciana Vendrame

Licitações e Contratos

Homologação / Adjudicação

ADJUDICAÇÃO

Com fundamento no inciso XXI, do artigo 4º da Lei nº 10.520/2002 e posteriores alterações, ADJUDICO os valores que compõem o objeto da presente licitação à respectiva licitante vencedora PHABRICA DE PRODUÇÕES SERVIÇOS DE PROPAGANDA E PUBLICIDADE LTDA, inscrita no CNPJ sob nº 00.662.315/0001-02, nos exatos termos que constam da ata do pregão cujo teor integra este ato para todos os efeitos de direito Pregão Presencial nº 161/2021, cujo o objeto é o registro de preço para eventual e parcelada Prestação de serviços de publicação de atos oficiais em Jornal de Grande Circulação no Estado de São Paulo e no Diário Oficial da União, em conformidade com as quantidades e valor total.

Santo Antônio de Posse/SP, 20 de dezembro de 2021.

JOSEANI D. BASSANI TORRES

Pregoeira

HOMOLOGAÇÃO

Com fundamento no inciso VI, do art. 43, da Lei nº 8.666/93 e posteriores alterações, HOMOLOGO o resultado do julgamento realizado nos autos deste procedimento licitatório Pregão Presencial nº 161/2021, cujo objeto é o registro de preço para eventual e parcelada Prestação de serviços de publicação de atos oficiais em Jornal de Grande Circulação no Estado de São Paulo e no Diário Oficial da União, a empresa PHABRICA DE PRODUÇÕES SERVIÇOS DE PROPAGANDA E PUBLICIDADE LTDA, inscrita no CNPJ sob nº 00.662.315/0001-02, que apresentou a proposta eleita vencedora, ficando autorizada, portanto, a celebração da Ata de Registro de Preço para aquisição do objeto do certame.

Santo Antônio de Posse/SP, 20 de dezembro de 2021.

JOÃO LEANDRO LOLLI

Prefeito do Município

ADJUDICAÇÃO

Com fundamento no inciso XXI, do artigo 4º da Lei nº 10.520/2002 e posteriores alterações, ADJUDICO os valores que compõem o objeto da presente licitação à respectiva licitante vencedora ALLPEMA SERVICOS E COMERCIO DE FERRAGENS E FERRAMENTAS LTDA, inscrita no CNPJ sob nº 21.281.568/0001-06, nos exatos termos que constam da ata do pregão cujo teor integra este ato para todos os efeitos de direito Pregão Presencial nº 160/2021, cujo o objeto é a aquisição de materiais permanentes para a secretária de educação, em conformidade com as quantidades e valor total.

Santo Antônio de Posse/SP, 17 de dezembro de 2021.

JOSEANI D. BASSANI TORRES

Pregoeira

ADJUDICAÇÃO

Com fundamento no inciso XXI, do artigo 4º da Lei nº 10.520/2002 e posteriores alterações, ADJUDICO os valores que compõem o objeto da presente licitação à respectiva licitante vencedora FILIPE MOISES GARCIA, inscrita no CNPJ sob nº 17.034.870/0001-84, nos exatos termos que constam da ata do pregão cujo teor integra este ato para todos os efeitos de direito Pregão Presencial nº 160/2021, cujo o objeto é a aquisição de materiais permanentes para a secretária de educação, em conformidade com as quantidades e valor total.

Santo Antônio de Posse/SP, 17 de dezembro de 2021.

JOSEANI D. BASSANI TORRES

Pregoeira

ADJUDICAÇÃO

Com fundamento no inciso XXI, do artigo 4º da Lei nº 10.520/2002 e posteriores alterações, ADJUDICO os valores que compõem o objeto da presente licitação à respectiva licitante vencedora NA KZA DESIGN PRESENTES & DECORAÇÕES LTDA, inscrita no CNPJ sob nº 64.302.532/0001-66, nos exatos termos que constam da ata do pregão cujo teor integra este ato para todos os efeitos de direito Pregão Presencial nº 160/2021, cujo o objeto é a aquisição de materiais permanentes para a secretária de educação, em conformidade com as quantidades e valor total.

Santo Antônio de Posse/SP, 17 de dezembro de 2021.

JOSEANI D. BASSANI TORRES

Pregoeira

ADJUDICAÇÃO

Com fundamento no inciso XXI, do artigo 4º da Lei nº 10.520/2002 e posteriores alterações, ADJUDICO os valores que compõem o objeto da presente licitação à respectiva licitante vencedora SUDESTE INDUSTRIA E COMERCIO DE MOVEIS ESCOLARES EIRELI, inscrita no CNPJ sob nº 05.010.382/0001-58, nos exatos termos que constam da ata do pregão cujo teor integra este ato para todos os efeitos de direito Pregão Presencial nº 160/2021, cujo o objeto é a aquisição de materiais permanentes para a secretária de educação, em conformidade com as quantidades e valor total.

Santo Antônio de Posse/SP, 17 de dezembro de 2021.

JOSEANI D. BASSANI TORRES

Pregoeira

ADJUDICAÇÃO

Com fundamento no inciso XXI, do artigo 4º da Lei nº 10.520/2002 e posteriores alterações, ADJUDICO os valores que compõem o objeto da presente licitação à respectiva licitante vencedora TECNOFORTE SISTEMAS DE REFRIGERACAO - EIRELI, inscrita no CNPJ sob nº 21.613.975/0001-65, nos exatos termos que constam da ata do pregão cujo teor integra este ato para todos os efeitos de direito Pregão Presencial nº 160/2021, cujo o objeto é a aquisição de materiais

permanentes para a secretária de educação, em conformidade com as quantidades e valor total.

Santo Antônio de Posse/SP, 17 de dezembro de 2021.

JOSEANI D. BASSANI TORRES

Pregoeira

HOMOLOGAÇÃO

Com fundamento no inciso VI, do art. 43, da Lei nº 8.666/93 e posteriores alterações, HOMOLOGO o resultado do julgamento realizado nos autos deste procedimento licitatório Pregão Presencial nº 160/2021, cujo objeto é a aquisição de materiais permanentes para a secretária de educação, as empresas ALLPEMA SERVICOS E COMERCIO DE FERRAGENS E FERRAMENTAS LTDA, inscrita no CNPJ sob nº 21.281.568/0001-06, FILIPE MOISES GARCIA, inscrita no CNPJ sob nº 17.034.870/0001-84, NA KZA DESIGN PRESENTES & DECORAÇÕES LTDA, inscrita no CNPJ sob nº 64.302.532/0001-66, SUDESTE INDUSTRIA E COMERCIO DE MOVEIS ESCOLARES EIRELI, inscrita no CNPJ sob nº 05.010.382/0001-58 e TECNOFORTE SISTEMAS DE REFRIGERACAO - EIRELI, inscrita no CNPJ sob nº 21.613.975/0001-65, que apresentaram as propostas eleitas vencedoras, ficando autorizadas, portanto, a celebração da Ata de Registro de Preço para aquisição do objeto do certame.

Santo Antônio de Posse/SP, 17 de dezembro de 2021.

JOÃO LEANDRO LOLLI

Prefeito do Município

Despacho de Julgamento

INTERESSADO: SECRETARIA MUNICIPAL DE SAÚDE

ASSUNTO: Pagamento por indenização sobre aquisição de água mineral natural para os departamentos da Prefeitura Municipal de Santo Antônio de Posse.

Despacho Autorizatório

I - À vista dos elementos constantes do presente, em especial manifestação da área solicitante responsável pela Gestão e Fiscalização Contratual (documento datado de 07/10/2021) e parecer jurídico, realizo o reconhecimento da dívida relativa à fatura inerente a entrega de 676 galões de água mineral para a Secretaria Municipal de Saúde, nos termos da Ata de Registro de Preços nº. 19/2020, Pregão Presencial nº 030/2020, nos autos do Processo Administrativo nº 1483/2020, cujo objeto é a prestação de serviços de outsourcing de impressão, conforme especificações do edital, conseqüentemente, AUTORIZO o pagamento por indenização a sociedade empresária RAUL DAL BO ROSA 43090363844, inscrita no CNPJ sob nº 14.279.299/0001-70, no importe total de R\$ 2.188,25 (dois mil, cento e oitenta e oito reais e vinte e cinco centavos) e dotação orçamentária nº. 010215.10.301.0340.2045.3.3.90.30.00, nos termos da Nota de Reserva nº. 515/2021 (ficha nº. 299/2021).

II – Publique-se o item I, encaminhe-se para as providências de praxe.

Santo Antônio de Posse, 20 de dezembro de 2021.

JOÃO LEANDRO LOLLI

Prefeito

**Processo Administrativo nº 4818/2021
Entidade: LAR SÃO VICENTE DE PAULA
DESPACHO AUTORIZATÓRIO**

I - Em atendimento às normas legais, que regem o presente processo administrativo nº. 4818/2021, especialmente os fundamentos expostos pela Diretoria de Desenvolvimento Social e Cidadania, Parecer Jurídico ora apresentado, e vigência da Lei Municipal nº. 3.420/2021 e decreto municipal 3.743/2021, os quais adoto como razão de decidir, AUTORIZO E HOMOLOGO a formalização de Termo de Colaboração/Convênio a ser desenvolvida pelo LAR SÃO VICENTE DE PAULA, cujo objetivo realizar ações socioassistenciais de acolhimento, atendimento e assessoramento do idoso com mais de 60 anos de idade que se apresente em situação de vulnerabilidade ou risco social e pessoal de forma continuada.

II - Conforme Lei Municipal nº. 3.420/2021, fica o Poder Executivo Municipal autorizado a formalizar convênio com o LAR SÃO VICENTE DE PAULA pelo valor total anual de R\$ 25.000,00 (vinte e cinco mil reais), inerente ao recebimento de verba de empresa privada para o fundo municipal do idoso, cabendo a responsabilização e gestão do referido convênio e seu plano de Trabalho a unidade de Diretoria de Desenvolvimento Social e Cidadania.

III – Publique-se.

Santo Antônio de Posse, 20 de dezembro de 2021.

João Leandro Lolli

Prefeito Municipal

Comunicados

INTERESSADO: MÉRITO CONSULTORIA ASSESSORIA OCUPACIONAL E SERVIÇOS LTDA.

ASSUNTO: Notificação sobre NOVO descumprimento de cláusulas contratuais – Defesa Prévia.

NOTIFICAÇÃO

I – Diante dos elementos constantes no presente, em especial as informações da Chefe de Serviço de Pessoal (Ofício nº. 122/2021), foi constatado que a empresa contratada não disponibilizou, desde a data de 16 de dezembro de 2021, profissional técnico em segurança do trabalho com visitas periódicas semanal, sendo no mínimo 24 horas semanais, para acompanhar os servidores, buscando garantir o atendimento as normas de segurança no trabalho, organizar programas e prevenção de acidentes, orientar os trabalhadores quanto aos riscos de funções e as formas de prevenção, elaboração planos de prevenção de riscos, além de realizar inspeção, formação e orientação da CIPA e organizar eventos e palestras e treinamento, Semana Interna de Prevenção de Acidentes de Trabalho (SIPAT), e demais atividades necessárias, situação essa que enseja em descumprimento de obrigações contratuais, especialmente subitem 5.2.3 do Termo de Referência, sujeitando a ser aplicada à Contratada as

sanções estabelecidas no Pregão Presencial nº 096/2020, Processo Administrativo nº 5201/2020, e Termo de Contrato nº. 002/2021, cujo objeto é execução de serviços de análise, atualização e implementação do laudo técnico das condições ambientais de trabalho (LTCAT), laudo de insalubridade (LIP) e programa de prevenção de riscos ambientais (PPRA – NR9) da Prefeitura Municipal de Santo Antônio de Posse, em quantidades e especificações constantes do Anexo II, que faz parte integrante deste Edital, em especial cláusula sexta contratual, à saber:

6.4. 0,3% (três décimos por cento) sobre o valor do objeto, por dia de atraso no fornecimento. Decorridos 30 (trinta) dias de atraso a PREFEITURA poderá decidir pela continuidade da multa ou pela rescisão, em razão da inexecução total.

6.6. 10% (dez por cento) sobre o valor do Contrato, nas hipóteses de rescisão contratual por inexecução do Contrato, caracterizando-se quando houver reiterado descumprimento de obrigações contratuais, se a execução for inferior a 50% (cinquenta por cento) do contratado, caso o atraso ultrapassar o prazo limite de 30 (trinta) dias, estabelecido na cláusula 6.4 ou os fornecimentos forem prestados fora das especificações constantes do Termo de Referência e da proposta da licitante.

6.7. Suspensão temporária do direito de licitar e contratar com a Prefeitura Municipal de Santo Antônio de Posse/SP, pelo prazo de até 05 (cinco) anos.

II – Consequentemente, fica a sociedade empresária MÉRITO CONSULTORIA ASSESSORIA OCUPACIONAL E SERVIÇOS LTDA., inscrita no CNPJ sob nº 14.117.450/0001-73, nos termos do disposto no artigo 86, da Lei Federal nº. 8.666/93, INTIMADA a apresentar defesa prévia, no prazo de 05 (cinco) dias úteis a contar da publicação da presente notificação, para que execute a entrega de produtos requisitados nos exatos termos do estabelecido em Edital, bem como apresente defesa prévia sobre o ocorrido, sob pena de aplicação das seguintes sanções:

- SE NÃO ultrapassar 30 dias (será aplicada multa – item 6.4 do Edital) – multa de mora se iniciou em 17/12/2021;

- SE ULTRAPASSAR 30 DIAS (será aplicada Multa e Suspensão temporária – Itens 6.6 e 6.7, respectivamente).

III - Fica franqueada, desde já, vista dos autos para esse fim no Departamento de Licitações de Santo Antônio de Posse.

Santo Antônio de Posse, 21 de dezembro de 2021.

Joseani D. Bassani Torres

Pregoeira

PMSAPOSSSE

INTERESSADO: MÉRITO CONSULTORIA ASSESSORIA OCUPACIONAL E SERVIÇOS LTDA.

ASSUNTO: Notificação sobre NOVO descumprimento de cláusulas contratuais – Defesa Prévia.

NOTIFICAÇÃO

I – Diante dos elementos constantes no presente, em especial as informações da Secretaria Municipal de Educação (Ofício nº. 51/2021), foi constatado que ocorreram falta de funcionários sem

a devida reposição dos mesmos imediatamente nas unidades escolares "E.M.E.F. MARIO BIACNHI" de dois funcionários no dia 29/11/2021 e "E.M.E.F. Prof. Isaura de Carvalho Coelho" nos dias 19 e 26/11/2021, situação essa que enseja em descumprimento de obrigações contratuais assumidas, especialmente Termo de Referência, sujeitando a ser aplicada à Contratada as sanções estabelecidas no Pregão Presencial nº 117/2021, Processo Administrativo nº 3358/2021, e Termo de Contrato nº. 46/2021, cujo objeto é contratação de empresa especializada para prestação de serviços de preparo de alimentação escolar, destinada aos alunos da rede municipal de ensino, sem fornecimento de insumos (gêneros alimentícios), nas dependências das unidades escolares e creches municipais, com a disponibilização de mão-de-obra qualificada, incluindo a higienização, limpeza e conservação, fornecimento de produtos saneantes domissanitários para os ambientes envolvidos, materiais de limpeza da área de preparo e armazenagem da alimentação (cozinha e estoque), em quantidades e especificações constantes do Anexo II, que faz parte integrante deste Edital, à saber:

22.5. O atraso para o início da execução dos serviços objeto do presente edital, sujeitará a CONTRATADA à multa de 1,0% (um por cento) do valor do Contrato, por dia de atraso, até o 15º (décimo quinto) dia de atraso, após será considerado inexecução total do contrato.

22.6. O descumprimento do prazo de 24 (vinte e quatro) horas para correção dos serviços em desacordo com as especificações constantes do objeto da presente licitação ou para substituição da Nota Fiscal/Fatura emitida com falhas, acarretará a aplicação de multa diária equivalente a 1% do valor do contrato

II – Consequentemente, fica a sociedade empresária BONIZZONI & BONIZZONI LTDA, inscrita no CNPJ sob nº 03.345.887/0001-48, nos termos do disposto no artigo 86, da Lei Federal nº. 8.666/93, INTIMADA a apresentar defesa prévia, no prazo de 05 (cinco) dias úteis a contar da publicação da presente notificação, sob pena de aplicação da sanção de multa no importe total de 4% (quatro por cento) sobre o valor mensal do contrato (em razão de 4 faltas), o qual representa o montante de R\$ 1.832,98 (hum mil, oitocentos e trinta e dois reais e noventa e oito centavos).

III - Fica franqueada, desde já, vista dos autos para esse fim no Departamento de Licitações de Santo Antônio de Posse.

Santo Antônio de Posse, 21 de dezembro de 2021.

Joseani D. Bassani Torres

Pregoeira

PMSAPOSSSE

Aditivos / Aditamentos / Supressões

INTERESSADO: Diretoria de Água e Esgoto de Santo Antônio de Posse

ASSUNTO: Contratação de empresa para fornecimento 2.000 (duas mil) unidades de bobinas térmicas para atender ao Departamento de Água e Esgoto Municipal.

Despacho Autorizatório

I - À vista dos elementos constantes do presente, em especial manifestação da área solicitante e parecer jurídico, com fundamento no artigo 24, inciso II, da Lei Federal 8.666/93 e alterações posteriores c/c o Decreto Federal n.º 9.412, de 18 de junho de 2018, AUTORIZO a contratação direta por dispensa de licitação, a ser firmado com a pessoa jurídica de direito privado REGISPEL INDUSTRIA E COMERCIO DE BOBINAS S.A., inscrita sob CNPJ nº. 46.120.820/0001-18, visando a contratação de empresa para fornecimento 2.000 (duas mil) unidades de bobinas térmicas para atender ao Departamento de Água e Esgoto Municipal Saúde de Santo Antônio de Posse, pelo valor total de R\$ 13.600,00 (treze mil e seiscentos reais), e valor unitário de R\$ 6,80 (seis reais e oitenta centavos), onerando a dotação orçamentária nº. 010220.17.512.0500.2069.3.3.90.30.00, conforme Nota de Reserva nº. 536/2021 (ficha nº. 340/2021), a serem entregues na Diretoria de Água e Esgoto Municipal de Saúde de Santo Antônio de Posse.

II – Publique-se, encaminhe-se para as providências de praxe.

Santo Antônio de Posse, 21 de dezembro de 2021.

JOÃO LEANDRO LOLLI

Prefeito

Extrato

PREFEITURA MUNICIPAL DE SANTO ANTONIO DE POSSE EXTRATO DE ADITIVO 002/2021

NOS TERMOS DO PARÁGRAFO ÚNICO, DO ARTIGO 57, DA LEI FEDERAL Nº 8.666, DE 21 DE JUNHO DE 1993, ATUALIZADA PELA LEI FEDERAL Nº 8.883, DE 08 DE JUNHO DE 1994.

CONTRATANTE: PREFEITURA MUNICIPAL DE SANTO ANTONIO DE POSSE.

CONTRATADA: GHILARDI TRANSPORTES E SERVIÇOS EIRELI ME, INSCRITA NO CNPJ SOB Nº 26.715.527/0001-96.

OBJETO: CONTRATAÇÃO DE EMPRESA ESPECIALIZADA PARA PRESTAÇÃO DE SERVIÇOS DE TRANSPORTE COLETIVO GRATUITO. PRAZO VIGENTE ATÉ 27 DE DEZEMBRO 2021

PRAZO COM ADITIVO ATÉ 26 DE JUNHO DE 2022

ACRÉSCIMO DE 6 (SEIS) MESES

PREGÃO PRESENCIAL Nº 021/2021

PROCESSO ADMINISTRATIVO Nº 1187/2021

SANTO ANTONIO DE POSSE, 20 DE DEZEMBRO DE 2021.

JOÃO LEANDRO LOLLI

PREFEITO MUNICIPAL

PREFEITURA MUNICIPAL SANTO ANTONIO DE POSSE/SP
EXTRATO DA ATA DE REGISTRO

Nos termos do parágrafo único, do artigo 61, da lei federal nº 8.666, de 21 de junho de 1993, atualizada pela lei federal nº 8.883, de 08 de junho de 1994.

Pregão Presencial nº 153/2021, Processo Administrativo nº 4169/2021.

Contratante: Prefeitura Municipal De Santo Antônio De Posse.

Objeto: Aquisição de ares-condicionados para a diretoria de desenvolvimento social e cidadania.

Ata de Registro nº 74/2021.

Empresa: FOCUS EQUIPAMENTOS EIRELI, inscrita no CNPJ sob nº 42.579.294/0001-06.

Item	Código	FOCUS EQUIPAMENTOS EIRELI CNPJ: 42.579.294/0001-06 AV NOSSA SENHORA DA PENHA, 2796 SALA 805 - SANTA LUIZA, VITORIA - ES, CEP: 29045-402 Telefone: (47) 3328-2839	Unidade	Quantidade	Valor Unitário	Valor Total
		Descrição do Produto/Serviço				
1	025.003.108	APARELHO DE AR CONDICIONADO 12.000 BTUS 220V Marca: TCL - TAC-12CSA1	UN	2	1.635,00	3.270,00
2	025.003.109	APARELHO DE AR CONDICIONADO 18.000 BTUS 220V Marca: TCL - TAC-18CSA1	UN	3	2.390,00	7.170,00
3	025.003.107	APARELHO DE AR CONDICIONADO 22.000 BTUS 220V Marca: TCL - TAC-24CSA1	UN	2	3.055,00	6.110,00
4	025.003.110	APARELHO DE AR CONDICIONADO 9.000 BTUS 220V Marca: TCL - TAC-09CSA1	UN	9	1.450,00	13.050,00
5	025.003.106	CORTINA DE AR DE 120CM 220V Marca: KOMECO - CORTINA 120 CM	UN	2	735,00	1.470,00
		Total do Proponente				31.070,00

O valor total registrado desta ata de registro de preço é **R\$ 31.070,00 (trinta e um mil e setenta reais)**. O prazo de vigência desta Ata de Registro será de **até 12 (doze) meses, iniciando-se em 15 de dezembro de 2021, data de sua assinatura, e encerrando-se em 14 de dezembro de 2022**. E o prazo de entrega será de até 07 dias úteis.

Santo Antônio de Posse/SP, 21 de dezembro de 2021.

JOÃO LEANDRO LOLLI
PREFEITO MUNICIPAL

PREFEITURA MUNICIPAL SANTO ANTONIO DE POSSE/SP
EXTRATO DA ATA DE REGISTRO

Nos termos do parágrafo único, do artigo 61, da lei federal nº 8.666, de 21 de junho de 1993, atualizada pela lei federal nº 8.883, de 08 de junho de 1994.

Pregão Presencial nº 162/2021, Processo Administrativo nº 4447/2021.

Contratante: Prefeitura Municipal De Santo Antônio De Posse.

Objeto: Aquisição de ares-condicionados para a secretaria de educação, suas dependências e salas de aula do ensino fundamental e infantil.

Ata de Registro nº 73/2021.

Empresa: TECNOFORTE SISTEMAS DE REFRIGERACAO - EIRELI, inscrita no CNPJ sob nº 21.613.975/0001-65.

Item	62248 Código	TECNOFORTE SISTEMAS DE REFRIGERACAO - EIRELI CNPJ: 21.613.975/0001-65 R NEVES ARMOND, 140 SALA 103 - PRAIA DO SUA, VITORIA - ES, CEP: 29052-280 Telefone: (47) 3328-2839 Descrição do Produto/Serviço	Unidade	Quantidade	Valor Unitário	Valor Total
1	025.003.114	AR CONDICIONADO 12.000 BTU Marca: TCL - TAC- 12CSA1	UN	20	1.980,00	39.600,00
		Total do Proponente				39.600,00

O valor total registrado desta ata de registro de preço é **R\$ 39.600,00 (trinta e nove mil e seiscentos reais)**. O prazo de vigência desta Ata de Registro de Preços é **de 12 (doze) meses, contados a partir da data de sua assinatura, iniciando-se em 15 de dezembro de 2021, e encerrando-se em 14 de dezembro de 2022.**

Santo Antônio de Posse/SP, 21 de dezembro de 2021.

JOÃO LEANDRO LOLLI
PREFEITO MUNICIPAL

Decisão do Prefeito



Prefeitura Municipal de Santo Antônio de Posse

Praça Chafía Chaib Baracat, nº 351, Vila Esperança – Tel. (19) 3896-9000

email: licitacao@pmsaposse.sp.gov.br

Santo Antônio de Posse – SP

INTERESSADO: G.R.T.B. SERVIÇOS DE NUTRIÇÃO E ALIMENTAÇÃO LTDA.

ASSUNTO: Análise e decisão em razão de descumprimento contratual – Cabe NOVO Recurso Administrativo.

Decisão sobre Penalidade

I – Diante dos elementos constantes nos 498/2021 emitido pela Secretaria Municipal de Educação e novo Parecer Jurídico, constatou-se que a empresa notificada apresentou defesa prévia e documentos inerentes a prestação de serviços para preparo e distribuição de merenda escolar e recurso administrativo, nos moldes do Termo de Contrato nº. 032/2019 firmado entre as partes. Em que pese o despacho anterior ter informado as infrações contratuais promovida pela sociedade empresária **G.R.T.B. SERVIÇOS DE NUTRIÇÃO E ALIMENTAÇÃO LTDA.**, inscrita no CNPJ sob nº 20.723.388/0001-66, para que seja ainda mais claro todos os motivos que ensejaram tal penalização, complemento que em análise aos extensos documentos juntados aos autos administrativos em sede de defesa prévia (o qual representou 2.034 FOLHAS!), fica esclarecido que foram constatadas as irregularidades nos seguintes períodos:

Período	Mão de Obra Contratada	Mão de Obra TOTAL Fornecida pela empresa no período apurado	DESCUMPRIMENTO CONTRATUAL APURADO
Agosto/2019 (início em 19/08/19)	28 funcionários, integralmente disponíveis nos horários das unidades escolares	29 funcionários	Conforme Ficha de Registro dos empregados apresentados, ocorreram: - 26 colaboradores contratados em 19/08/2021; - 1 colaborador contratado em 21/08/2019; e - 2 colaboradores contratados em 28/08/2021. Além de inevitável apontamento de 02 faltas de funcionários nos dias 19 e 20/08/2019, nota-se que a Carga horária apresentada, nos moldes da Ficha de Registro dos empregados não guarda relação com o horário

Fls. 01/07



Prefeitura Municipal de Santo Antônio de Posse

Praça Chafía Chaib Baracat, nº 351, Vila Esperança – Tel. (19) 3896-9000

email: licitacao@pmsaposse.sp.gov.br

Santo Antônio de Posse – SP

			licitado. Noutras palavras, não ocorreu 28 colaboradores executando os serviços nos horários estabelecidos. Obs. Houve duplicidade na entrega dos demonstrativos de pagamento.
Setembro/2019	28 funcionários, integralmente disponíveis nos horários das unidades escolares	29 funcionários	Carga Horária não possui relação com o objeto licitado (não houve a presença de 28 colaboradores ao longo de todo o dia).
Outubro/2019	28 funcionários, integralmente disponíveis nos horários das unidades escolares	30 funcionários	No período ocorreram 02 admissões e 1 demissão, ou seja, estiveram 29 funcionários no mês de outubro/19. Demais disso, a Carga Horária não possui relação com o objeto licitado (presença de 28 colaboradores ao longo de todo o dia).
Novembro/2019	28 funcionários, integralmente disponíveis nos horários das unidades escolares	29 funcionários	Carga Horária não possui relação com o objeto licitado (presença de 28 colaboradores ao longo de todo o dia).
Dezembro/2019	28 funcionários, integralmente disponíveis nos horários das unidades escolares	26 funcionários	Além de inevitável apontamento de 02 faltas de funcionários ao longo de todo o mês, a Carga Horária não possui relação com o objeto licitado (presença de 28

Fls. 02/07



Prefeitura Municipal de Santo Antônio de Posse

Praça Chafía Chaib Baracat, nº 351, Vila Esperança – Tel. (19) 3896-9000

email: licitacao@pmsaposse.sp.gov.br

Santo Antônio de Posse – SP

			colaboradores ao longo de todo o dia).
Janeiro/2020	28 funcionários, integralmente disponíveis nos horários das unidades escolares	24 funcionários	Além de inevitável apontamento de 04 faltas de funcionários ao longo de todo o mês, a Carga Horária não possui relação com o objeto licitado (presença de 28 colaboradores ao longo de todo o dia).
Fevereiro/2020	28 funcionários, integralmente disponíveis nos horários das unidades escolares	28 funcionários	Carga Horária não possui relação com o objeto licitado (presença de 28 colaboradores ao longo de todo o dia).
Março/2020	28 funcionários, integralmente disponíveis nos horários das unidades escolares	27 funcionários	Além de inevitável apontamento de 01 falta de funcionário ao longo de todo o mês, a Carga Horária não possui relação com o objeto licitado (presença de 28 colaboradores ao longo de todo o dia).
Fevereiro/2021	Contrato Reativado a partir de 22/02/2021, estabelecendo o quantitativo de 21 funcionários	Apresentado Demonstrativo de pagamento de 17 funcionários.	A contratada deveria ter reiniciado o contrato na data de 22/02/2021 com o quantitativo de 21 funcionários, ou seja, minimamente se nota a falta de 04 funcionários no período de 22 a 28/02/2021 e Carga Horária deveria possuir relação com o objeto licitado (presença de 21 colaboradores ao longo de

Fls. 03/07



Prefeitura Municipal de Santo Antônio de Posse

Praça Chafía Chaib Baracat, nº 351, Vila Esperança – Tel. (19) 3896-9000

email: licitacao@pmsaposse.sp.gov.br

Santo Antônio de Posse – SP

			todo o dia. Iniciando em 22/02/2021).
Março/2021	21 funcionários, integralmente disponíveis nos horários das unidades escolares	22 funcionários	Apesar de uma análise superficial indicar que houve atendimento a quantidade de funcionários, ao analisar a folha de pagamento, denota-se que ocorreram na data de 22/03/2021 a demissão de 22 funcionários, e no período de 23 a 31/03/2021 (9 dias) os serviços foram executados sem a devida comprovação de vínculo empregatício. Por fim, a Carga Horária não possui relação com o objeto licitado (presença de 21 colaboradores ao longo de todo o dia).
Abril/2021	21 funcionários, integralmente disponíveis nos horários das unidades escolares	21 funcionários	Apesar de uma análise superficial indicar que houve atendimento a quantidade de funcionários, ao analisar a folha de pagamento e documentos apresentados, denota-se que foram admitidos em 26/04/2021 18 funcionários; ao passo que em 27/04/2021 foram admitidas 2 funcionários e em 29/04/2021 foi admitido 01 funcionário, veja-se que até a data de 26/04/2021 os serviços foram executados sem a devida comprovação de vínculo empregatício. Por fim, a Carga Horária não possui relação com o objeto licitado

Fls. 04/07



Prefeitura Municipal de Santo Antônio de Posse

Praça Chafía Chaib Baracat, nº 351, Vila Esperança – Tel. (19) 3896-9000

email: licitacao@pmsaposse.sp.gov.br

Santo Antônio de Posse – SP

			(presença de 28 colaboradores ao longo de todo o dia).
Maio/2021	21 funcionários, integralmente disponíveis nos horários das unidades escolares	24 funcionários	Apesar de uma análise superficial indicar que houve atendimento a quantidade de funcionários, ao analisar a folha de pagamento e documentos apresentados, denota-se que foram admitidos 04 (quatro) funcionários ao longo do período de maio/21, ou seja, a empresa disponibilizou regularmente 20 funcionários. Por fim, a Carga Horária não possui relação com o objeto licitado (presença de 21 colaboradores ao longo de todo o dia).
Junho/2021	21 funcionários, integralmente disponíveis nos horários das unidades escolares	20 funcionários	Além de inevitável apontamento de 01 falta de funcionário ao longo de todo o mês. De todo modo, a Carga Horária não possui relação com o objeto licitado (presença de 21 colaboradores ao longo de todo o dia).
Julho/2021	21 funcionários, integralmente disponíveis nos horários das unidades escolares	18 funcionários	Além de inevitável apontamento de 03 faltas de funcionários ao longo de todo o mês. De todo modo, a Carga Horária não possui relação com o objeto licitado (presença de 21 colaboradores ao longo de todo o dia).

Fls. 05/07



Prefeitura Municipal de Santo Antônio de Posse

Praça Chafía Chaib Baracat, nº 351, Vila Esperança – Tel. (19) 3896-9000

email: licitacao@pmsaposse.sp.gov.br

Santo Antônio de Posse – SP

Agosto/2021	21 funcionários, integralmente disponíveis nos horários das unidades escolares	19 funcionários	Além de inevitável apontamento de 02 faltas de funcionários ao longo de todo o mês. De todo modo, a Carga Horária não possui relação com o objeto licitado (presença de 21 colaboradores ao longo de todo o dia).
Setembro/2021	21 funcionários, integralmente disponíveis nos horários das unidades escolares	20 funcionários	Conforme noticiado pela Secretaria de Educação (Ofício 37/2021), além de inevitável apontamento de 01 falta de funcionário ao longo de todo o mês. De todo modo, a Carga Horária não possui relação com o objeto licitado (presença de 21 colaboradores ao longo de todo o dia).
Outubro/2021	21 funcionários, integralmente disponíveis nos horários das unidades escolares	21 funcionários	Conforme noticiado pela Secretaria de Educação (Ofício 38/2021), a Carga Horária não possui relação com o objeto licitado (presença de 21 colaboradores ao longo de todo o dia).

Nesse sentido, inegavelmente contactou-se inúmeros descumprimentos contratuais, sendo um DEVER da Administração, que pela autotutela, seja avaliado e aplicado as seguintes penalidades:

24.2.2.3. 10% (dez por cento) sobre o valor do Contrato, nas hipóteses de rescisão contratual por inexecução do Contratos, caracterizando-se quando houver reiterado descumprimento de obrigações contratuais, se a execução for inferior a 50% (cinquenta por cento) do contratado, caso o atraso ultrapassar o prazo limite de 30 (trinta) dias, estabelecido no item 20.2.2.1 **ou os fornecimentos**

Fls. 06/07



Prefeitura Municipal de Santo Antônio de Posse

Praça Chafía Chaib Baracat, nº 351, Vila Esperança – Tel. (19) 3896-9000

email: licitacao@pmsaposse.sp.gov.br

Santo Antônio de Posse – SP

forem prestados fora das especificações constantes do Termo de Referência e da proposta da licitante.

II - Conseqüentemente, para que não haja qualquer tipo de alegação de violação aos princípios do devido processo legal, do contraditório, da ampla defesa, da proporcionalidade e da razoabilidade fica a sociedade empresária **G.R.T.B. SERVIÇOS DE NUTRIÇÃO E ALIMENTAÇÃO LTDA.**, inscrita no CNPJ sob nº 20.723.388/0001-66, nos termos do disposto no artigo 86, da Lei Federal nº. 8.666/93, **NOVAMENTE CIENTE DE TODOS OS DESCUMPRIMENTOS CONTRATUAIS APURADOS, E INTIMADA** a apresentar **RECURSO ADMINISTRATIVO**, no prazo de **05 (cinco) dias úteis a contar da publicação da presente decisão, sob pena de aplicação de penalidade de multa acima descrita no importe total de multa no importe de 10% (dez por cento) sobre o valor global do contrato, o qual importa no valor total de R\$ 114.199,99 (cento e quatorze mil, cento e noventa e nove reais e noventa e nove centavos).**

III – Fica franqueada, desde já, vista dos autos para esse fim no Departamento de Licitações de Santo Antônio de Posse.

Santo Antônio de Posse, 20 de dezembro de 2021.

João Leandro Lolli
Prefeito Municipal

Fls. 07/07

Atos de Pessoal

Outros atos



Prefeitura Municipal de Santo Antonio de Posse

Estado de São Paulo

Dep. Recursos Humanos: Praça Chafia Chaib Baracat, 351 – Tel (019) 38969008

Fax: (019) 38969030 CEP: 13830-000

QUADRO DE PESSOAL DEZEMBRO DE 2021 - QUADRO I ESTATUTÁRIOS

NOME DO CARGO	CODIGO	PROVIDOS	VAGOS	TOTAL	REFERÊNCIA SALARIAL	VALOR DA REFERÊNCIA	VÍNCULO ATUAL
ADMINISTRADOR DE REDE	1132	0	1	1	2722	R\$ 3.512,12	NENHUM
ADVOGADO	105	5	1	6	2721	R\$ 3.352,50	4 EFETIVOS/1 COMISSÃO
AGENTE ADMINISTRATIVO	32	0	2	2	2714	R\$ 1.340,97	NENHUM
AGENTE COMUNITÁRIO DE SAÚDE	174	29	3	32	2865	R\$ 1.456,00	28 EFETIVOS/1 COMISSÃO
AGENTE DE CONTROLE DE ENDEMIAS	1095	4	2	6	2865	R\$ 1.456,00	EFETIVO
AGENTE TÉCNICO ADMINISTRATIVO	1001	19	14	33	2719	R\$ 2.118,33	17 EFETIVOS/2 COMISSÃO
AGENTE TÉCNICO DE DEFESA CIVIL	1093	0	1	1	2719	R\$ 2.118,33	NENHUM
AJUDANTE DE SERVIÇOS DIVERSOS	8	60	13	73	2766	R\$ 1.132,92	59 EFETIVOS/1 COMISSÃO
ANALISTA ADMINISTRATIVA FINANCEIRA	1135	0	1	1	2722	R\$ 3.512,12	NENHUM
ANALISTA DE RECURSOS HUMANOS	1000	1	0	1	2722	R\$ 3.512,12	EFETIVO
ANALISTA DE SUPORTE	1133	0	1	1	2721	R\$ 3.352,50	NENHUM
ARQUITETO	1008	1	1	2	2722	R\$ 3.512,12	1COMISSÃO
ASSESSOR DE SAÚDE CEDIDA À MUNICIPALIDADE	1026	0	1	1	2766	R\$ 1.132,92	NENHUM
ASSISTENTE ADMINISTRATIVO	106	20	28	48	2717	R\$ 1.676,24	18 EFETIVOS/2 COMISSÃO
ASSISTENTE DE AUDIOVISUAL	1094	1	0	1	2717	R\$ 1.676,24	EFETIVO
ASSISTENTE DE CRECHE	1004	2	4	6	2717	R\$ 1.676,24	EFETIVO
ASSISTENTE DE ENSINO	1005	1	0	1	2717	R\$ 1.676,24	EFETIVO
ASSISTENTE DE ESPORTE E TURISMO	1006	1	0	1	2717	R\$ 1.676,24	1 COMISSÃO
ASSISTENTE SOCIAL	7	8	0	8	2720	R\$ 2.634,10	7 EFETIVOS/1 COMISSÃO
AUXILIAR DE CAMPO DE CONTROLE DE ZOOSES	175	1	2	3	2766	R\$ 1.132,92	EFETIVO
AUXILIAR DE CONSULTÓRIO DENTÁRIO	210	6	9	15	2714	R\$ 1.340,97	5 EFETIVOS/1 COMISSÃO
AUXILIAR DE ENFERMAGEM	15	2	8	10	2714	R\$ 1.340,97	EFETIVO
AUXILIAR DE ETA/ETE	1009	1	4	5	2767	R\$ 1.132,92	EFETIVO
AUXILIAR DE LABORATÓRIO	48	1	2	3	2714	R\$ 1.340,97	EFETIVO
BIBLIOTECÁRIO	159	0	1	1	2720	R\$ 2.634,10	NENHUM
BIÓLOGO	70	1	0	1	2720	R\$ 2.634,10	EFETIVO
BIOMÉDICA	14	1	3	4	2720	R\$ 2.634,10	EFETIVO
CONTADOR	92	0	3	3	2722	R\$ 3.512,12	NENHUM

CONTROLADOR INTERNO	1122	1	1	2	2722	R\$ 3.512,12	EFETIVO
CUIDADORA	1101	62	4	66	2766	R\$ 1.132,92	EFETIVO
DENTISTA	6	5	5	10	2720	R\$ 2.634,10	EFETIVO
DENTISTA BUCO MAXILO FACIAL	1110	0	1	1	2720	R\$ 2.634,10	NENHUM
DENTISTA DE PSF	191	2	2	4	2725	R\$ 5.358,97	EFETIVO
EDUCADOR FÍSICO EM SAÚDE	1136	0	3	3	2720	R\$ 2.634,10	NENHUM
ELETRICISTA	96	1	1	2	2719	R\$ 2.118,33	EFETIVO
ENCANADOR	59	1	2	3	2714	R\$ 1.340,97	EFETIVO
ENFERMEIRO	57	20	0	20	2722	R\$ 3.512,12	19 EFETIVOS/1 COMISSÃO
ENGENHEIRO CIVIL	55	0	3	3	2722	R\$ 3.512,12	NENHUM
ESCRITURÁRIO ESCOLAR	149	2	0	2	2713	R\$ 1.269,14	1 EFETIVO/1 COMISSÃO
FARMACÊUTICO	135	2	2	4	2720	R\$ 2.634,10	EFETIVO
FARMACÊUTICO BIOQUÍMICO	212	1	0	1	2720	R\$ 2.634,10	EFETIVO
FAXINEIRA	73	47	30	77	2766	R\$ 1.132,92	EFETIVO
FISCAL DE OBRAS	1034	1	1	2	2719	R\$ 2.118,33	1 COMISSÃO
FISCAL DE POSTURAS	1116	2	0	2	2719	R\$ 2.118,33	EFETIVOS
FISCAL DE SANEAMENTO	1010	0	4	4	2714	R\$ 1.340,97	NENHUM
FISCAL DE VIGILÂNCIA SANITÁRIA	1117	2	0	2	2719	R\$ 2.118,33	EFETIVO
FISCAL TRIBUTÁRIO	1086	1	0	1	2722	R\$ 3.512,12	EFETIVO
FISIOTERAPEUTA	112	7	1	8	2720	R\$ 2.634,10	EFETIVO
FONOAUDIÓLOGO	113	3	2	5	2720	R\$ 2.634,10	EFETIVO
FONOAUDIÓLOGO 40 HORAS	1115	0	2	2	2722	R\$ 3.512,12	NENHUM
GUARDA MUNICIPAL	143	2	14	16	2718	R\$ 1.915,71	EFETIVO
GUARDA MUNICIPAL 1ª CLASSE	1143	12	0	12	2877	R\$ 2.275,85	EFETIVO
GUARDA MUNICIPAL 2ª CLASSE	1144	1	0	1	2878	R\$ 2.068,97	EFETIVO
GUARDA MUNICIPAL 3ª CLASSE	1145	0	1	1	2879	R\$ 1.915,71	NENHUM
GUARDA MUNICIPAL CLASSE ESPECIAL	1142	2	0	2	2876	R\$ 2.571,71	EFETIVO
GUARDA MUNICIPAL INSPETOR	1140	2	0	1	2874	R\$ 4.339,76	EFETIVO
GUARDA MUNICIPAL INSPETOR/CHEFE	1139	0	1	1	2874	R\$ 4.339,76	EFETIVO
GUARDA MUNICIPAL SUBINSPETOR	1141	4	0	4	2875	R\$ 3.214,64	3 EFETIVOS/1 COMISSÃO
INSPETOR DE ALUNOS	153	17	14	31	2766	R\$ 1.132,92	EFETIVO
LAVADEIRA	81	0	3	3	2766	R\$ 1.132,92	NENHUM
LEITURISTA	1052	2	0	2	2714	R\$ 1.340,97	EFETIVO
MÉDICO	41	5	16	21	2723	R\$ 3.683,48	EFETIVO
MÉDICO CLINICO GERAL	194	0	2	2	2725	R\$ 5.358,97	NENHUM
MÉDICO DERMATOLOGISTA	1100	0	1	1	2723	R\$ 3.683,48	NENHUM
MÉDICO GINECOLOGISTA	172	0	3	3	2723	R\$ 3.683,48	NENHUM
MÉDICO GINECOLOGISTA 40 HORAS	229	1	2	3	2727	R\$ 7.366,96	EFETIVO
MÉDICO NEUROLOGISTA	1118	0	1	1	2723	R\$ 3.683,48	NENHUM

MÉDICO ORTOPEDISTA	189	0	3	3	2723	R\$ 3.683,48	NENHUM
MÉDICO OTORRINO	190	0	2	2	294	R\$ 1.803,06	NENHUM
MÉDICO PEDIATRA	170	2	2	4	2723	R\$ 3.683,48	EFETIVOS
MÉDICO PSF	193	1	6	7	2726	R\$ 8.233,31	EFETIVO
MÉDICO PSQUIATRA	171	0	2	2	301	R\$ 2.495,86	NENHUM
MÉDICO SOCORRISTA	36	4	16	20	2724	R\$ 4.353,98	EFETIVO
MÉDICO UROLOGISTA	1102	1	0	1	2723	R\$ 3.683,48	EFETIVO
MERENDEIRA	9	41	20	61	2766	R\$ 1.132,92	EFETIVO
MONITOR DE TRANSPORTE ESCOLAR	1099	4	12	16	2712	R\$ 1.197,29	EFETIVO
MOTORISTA	12	25	15	40	2716	R\$ 1.580,42	24 EFETIVOS/1 COMISSÃO
MOTORISTA DE AMBULÂNCIA	22	21	4	25	2717	R\$ 1.676,24	EFETIVO
NUTRICIONISTA	129	2	1	3	2722	R\$ 3.512,12	EFETIVO
OPERADOR DE ETA/ETE	1011	5	20	25	2712	R\$ 1.197,29	EFETIVO
OPERADOR DE MÁQUINAS	25	2	6	8	2717	R\$ 1.676,24	EFETIVO
ORIENTADOR EDUCACIONAL	225	0	2	2	265	R\$ 1.366,75	NENHUM
PADEIRO	45	1	1	2	2766	R\$ 1.132,92	EFETIVO
PEDREIRO	3	2	4	6	2714	R\$ 1.340,97	EFETIVO
PENSIONISTA	67	3	0	3	2737	R\$ 1.132,92	EFETIVO
PROCURADOR JURÍDICO	127	0	1	1	2866	R\$ 5.460,00	NENHUM
PSICÓLOGO	40	13	0	13	2720	R\$ 2.634,10	EFETIVO
PSICÓLOGO ORGANIZACIONAL	1036	0	1	1	2720	R\$ 2.634,10	NENHUM
QUÍMICO	88	1	2	3	2722	R\$ 3.512,12	EFETIVO
RECEPCIONISTA	52	17	1	18	2713	R\$ 1.269,14	16 EFETIVOS/1 COMISSÃO
RELAÇÕES PÚBLICAS	4	0	1	1	2770	R\$ 2.634,10	NENHUM
SECRETÁRIO ESCOLAR	139	4	4	8	2715	R\$ 1.436,77	3 EFETIVOS/1 COMISSÃO
SEPULTADOR	1012	2	0	2	2714	R\$ 1.340,97	EFETIVO
TÉCNICO AGRÍCOLA	137	1	1	2	2719	R\$ 2.118,33	1 COMISSÃO
TÉCNICO DE CADASTRO	1121	0	2	2	2719	R\$ 2.118,33	NENHUM
TÉCNICO DE ENFERMAGEM	1037	36	9	45	2719	R\$ 2.118,33	EFETIVO
TÉCNICO DE FARMÁCIA	1090	2	5	7	2719	R\$ 2.118,33	EFETIVO
TÉCNICO DE IMOBILIZAÇÃO ORTOPÉDICA	177	3	1	4	2719	R\$ 2.118,30	EFETIVO
TÉCNICO DE LABORATÓRIO	1084	1	4	5	2719	R\$ 2.118,33	EFETIVO
TÉCNICO DE PATRIMÔNIO	1002	1	1	2	2720	R\$ 2.634,10	EFETIVO
TÉCNICO DE EDIFICAÇÕES	156	0	2	2	2719	R\$ 2.118,33	NENHUM
TÉCNICO EM MANUTENÇÃO	1131	1	4	5	2719	R\$ 2.118,33	EFETIVO
TÉCNICO EM SEGURANÇA DO TRABALHO	1137	0	1	1	2720	R\$ 2.634,10	NENHUM
TÉCNICO EM INFORMÁTICA	1097	1	2	3	2719	R\$ 2.118,33	EFETIVO
TÉCNICO EM INFORMÁTICA II	1134	1	0	1	2720	R\$ 2.364,10	EFETIVO
TÉCNICO EM RX	89	7	0	7	2720	R\$ 2.634,10	EFETIVO

TÉCNOLOGO DE INFORMAÇÃO	1013	0	0	1	2719	R\$ 2.118,33	NENHUM
TELEFONISTA	51	0	2	2	2713	R\$ 1.269,14	NENHUM
TERAPEUTA OCUPACIONAL	164	2	2	4	2720	R\$ 2.634,10	EFETIVO
VETERINÁRIO	138	2	0	2	2720	R\$ 2.634,10	EFETIVO
VIGIA	21	7	16	23	2766	R\$ 1.132,92	EFETIVO
TOTAL		589	405	994			

QUADRO DE PESSOAL DEZEMBRO 2021 - QUADRO II CARGOS COMISSONADOS							
NOME DO CARGO	CODIGO	PROVIDOS	VAGOS	TOTAL	REFERÊNCIA SALARIAL	VALOR DA REFERÊNCIA	VÍNCULO
AGENTE FINANCEIRO	211	1	0	1	2864	R\$ 2.032,18	COMISSÃO
ASSESSOR DE EDUCAÇÃO	1029	3	1	4	2731	R\$ 2.451,48	COMISSÃO
ASSESSOR DE GABINETE	1017	2	0	2	2731	R\$ 2.451,48	COMISSÃO
ASSESSOR DE MEIO AMBIENTE	1066	1	0	1	2731	R\$ 2.451,48	COMISSÃO
ASSESSOR DE SAÚDE	1041	1	0	1	2731	R\$ 2.451,48	EFETIVO
ASSESSOR DE SUPRIMENTOS	1129	0	1	1	2732	R\$ 2.451,48	NENHUM
ASSESSOR EXECUTIVO DE GABINETE	1080	3	0	3	2730	R\$ 7.031,17	COMISSÃO
ASSESSOR JURIDICO	1129	1	0	1	2732	R\$ 6.947,84	COMISSÃO
ASSESSOR TÉCNICO ADMINISTRATIVO	1019	2	0	2	2728	R\$ 3.245,14	1 COMISSÃO/1 EFETIVO
ASSESSOR TÉCNICO DE COMUNICAÇÃO	1083	1	0	1	2728	R\$ 3.245,14	COMISSÃO
ASSESSOR TÉCNICO DO DESENVOLVIMENTO SOCIAL E CIDADANIA	1068	1	0	1	2728	R\$ 3.245,14	COMISSÃO
ASSESSOR TÉCNICO DE EDUCAÇÃO	1073	3	0	3	2728	R\$ 3.245,14	2 COMISSÃO/1 EFETIVO
ASSESSOR TÉCNICO DE ENGENHARIA	1072	1	0	1	2728	R\$ 3.245,14	COMISSÃO
ASSESSOR TÉCNICO DE ESPORTE E LAZER	1071	2	0	2	2728	R\$ 3.245,14	1COMISSÃO/1 EFETIVO
ASSESSOR TÉCNICO DE GABINETE	132	1	1	2	2728	R\$ 3.245,14	COMISSÃO
ASSESSOR TÉCNICO DE HABITAÇÃO	1070	2	0	2	2728	R\$ 3.245,14	COMISSÃO
ASSESSOR TÉCNICO DE RECURSOS HUMANOS	1067	1	0	1	2728	R\$ 3.245,14	COMISSÃO
ASSESSOR TÉCNICO DE SAÚDE	1081	3	0	3	2728	R\$ 3.245,14	EFETIVOS
ASSESSOR TÉCNICO JURIDICO	1018	2	0	2	2728	R\$ 3.245,14	COMISSÃO
CHEFE DE GABINETE	58	1	0	1	2732	R\$ 6.947,84	COMISSÃO
DIRETOR ADMINISTRATIVO	56	1	0	1	2732	R\$ 6.947,84	COMISSÃO
DIRETOR DE ÁGUA E ESGOTO	1123	1	0	1	2732	R\$ 6.947,84	COMISSÃO
DIRETOR DE CULTURA E TURISMO	1056	1	0	1	2732	R\$ 6.947,84	COMISSÃO
DIRETOR DESENVOLVIMENTO SOCIAL E CIDADANIA	60	1	0	1	2732	R\$ 6.947,84	EFETIVO
DIRETOR DE EDUCAÇÃO	43	1	0	1	2732	R\$ 6.947,84	COMISSÃO
DIRETOR DE OBRAS E ENGENHARIA	1091	1	0	1	2732	R\$ 6.947,84	EFETIVO

DIRETOR DE PLANEJAMENTO, URBANISMO E HABITAÇÃO	37	1	0	1	2732	R\$ 6.947,84	EFETIVO
DIRETOR DE RECURSOS HUMANOS	1057	0	1	1	2732	R\$ 6.947,84	NENHUM
DIRETOR DE SERVIÇOS PÚBLICOS	44	1	0	1	2732	R\$ 6.947,84	EFETIVO
DIRETOR DE SUPRIMENTOS	1058	1	0	1	2732	R\$ 6.947,84	COMISSÃO
DIRETOR DE ESPORTE E LAZER	134	1	0	1	2732	R\$ 6.947,84	EFETIVO EDUCAÇÃO
DIRETOR JURIDICO	54	1	0	1	2732	R\$ 6.947,84	EFETIVO
DIRETOR DA GUARDA MUNICIPAL	142	1	0	1	2732	R\$ 6.947,84	EFETIVO
SUPERINTENDENTE ADMINISTRATIVO	1032	2	0	2	2729	R\$ 4.695,36	1 COMISSÃO/1 EFETIVO
SUPERINTENDENTE DA GUARDA MUNICIPAL	1022	0	1	1	2729	R\$ 4.695,36	NENHUM
SUPERINTENDENTE DE ÁGUA	1124	0	1	1	2729	R\$ 4.695,36	NENHUM
SUPERINTENDENTE DE ATENÇÃO BASICA	1048	0	1	1	2729	R\$ 4.695,36	NENHUM
SUPERINTENDENTE DE CADASTRO	1059	1	0	1	2729	R\$ 4.695,36	EFETIVO
SUPERINTENDENTE DE CONTABILIDADE	1060	1	0	1	2729	R\$ 4.695,36	EFETIVO
SUPERINTENDENTE DE ESGOTO	1125	1	0	1	2729	R\$ 4.695,36	COMISSÃO
SUPERINTENDENTE DE FINANÇAS	1064	1	0	1	2729	R\$ 4.695,36	COMISSÃO
SUPERINTENDENTE DE LANÇADORIA	1128	1	0	1	2729	R\$ 4.695,36	COMISSÃO
SUPERINTENDENTE DE MEIO AMBIENTE	1078	1	0	1	2729	R\$ 4.695,36	EFETIVO
SUPERINTENDENTE DE SERVIÇOS PÚBLICOS	1076	1	0	1	2729	R\$ 4.695,36	COMISSÃO
SUPERINTENDENTE DE SUPRIMENTOS	1075	1	0	1	2729	R\$ 4.695,36	EFETIVO
SUPERINTENDENTE DE TECNOLOGIA DA INFORMAÇÃO	1074	1	0	1	2729	R\$ 4.695,36	COMISSÃO
SUPERINTENDENTE DESENVOLVIMENTO SOCIAL CIDADANIA	1016	1	0	1	2729	R\$ 4.695,36	COMISSÃO
SUPERINTENDENTE TÉCNICO	1127	1	0	1	2729	R\$ 4.695,36	COMISSÃO
SUPERINTENDENTE TÉCNICO EM SAÚDE	1077	1	0	1	2729	R\$ 4.695,36	EFETIVO
TOTAL		58	7	65			
TOTAL EXCLUINDO 19 VAGAS JÁ CONTADAS NOS QUADROS I e 01 VAGA JÁ CONTADA NO QUADRO V = CONSIDERAR 38 COMISSIONADOS SEM VÍNCULO EFETIVO							

QUADRO DE PESSOAL DEZEMBRO 2021 - QUADRO III CONSELHEIROS TUTELARES

NOME DO CARGO	CÓDIGO	PROVIDOS	VAGOS	TOTAL	REFERÊNCIA	VALOR DA REFERÊNCIA	VINCULO ATUAL
CONSELHEIRO TUTELAR	185	5	5	5	R\$ 2.738,00	R\$ 2.312,73	ELEITOS
TOTAL		5	5	5			

QUADRO DE PESSOAL DEZEMBRO 2021 - QUADRO IV ESTAGIÁRIOS

NOME DO CARGO	CÓDIGO	PROVIDOS	VAGOS	TOTAL	REFERÊNCIA	VALOR DA REFERÊNCIA	VINCULO ATUAL
---------------	--------	----------	-------	-------	------------	---------------------	---------------

ESTAGIÁRIO	1155	49	41	90	R\$ 2.882,00	R\$ 700,00	ESTAGIÁRIOS
TOTAL		48	42	90			

QUADRO DE PESSOAL DEZEMBRO 2021 - V PROFESSORES ESTATUTÁRIOS					
NOME DO CARGO	CODIGO	PROVIDOS	VAGOS	TOTAL	VÍNCULO ATUAL
PROFESSOR ADJUNTO DE EDUCAÇÃO BÁSICA	1089	8	12	20	EFETIVO
PROFESSOR DE DESENVOLVIMENTO INFANTIL	1055	23	10	33	EFETIVO
PROFESSOR TITULAR DE EDUCAÇÃO BÁSICA I	1035	142	19	161	141 EFETIVOS/1 COMISSÃO
PROFESSOR TITULAR PEB II	1096	74	17	91	73 EFETIVOS/1 COMISSÃO
TOTAL GERAL DE PROFESSORES		247	58	305	

QUADRO DE PESSOAL DEZEMBRO 2021 - QUADRO VI SUBSÍDIOS							
NOME DO CARGO	CÓDIGO	PROVIDOS	VAGOS	TOTAL	REFERÊNCIA	VALOR DA REFERÊNCIA	VÍNCULO ATUAL
PREFEITO MUNICIPAL	65	1	0	1	780	R\$ 15.115,31	ELEITO
VICE PREFEITO MUNICIPAL	66	1	0	1	788	R\$ 6.625,91	ELEITO
SECRETÁRIO MUNICIPAL DE EDUCAÇÃO	1092	1	0	1	757	R\$ 6.647,45	EFETIVO EM COMISSÃO
SECRETÁRIO MUNICIPAL DE SAÚDE	98	1	0	1	757	R\$ 6.647,45	EFETIVO EM COMISSÃO
TOTAL		4	0	4			
TOTAL EXCLUINDO 1 VAGA JÁ CONTADA NO QUADRO V PROFESSORES ESTATUTÁRIOS = CONSIDERAR 3							

QUADRO DE PESSOAL - FUNÇÕES GRATIFICADAS 2021				
NOME DO CARGO	PROVIDOS	VAGOS	TOTAL	PORCENTAGEM EM
CHEFE ADMINISTRATIVO DE AMBULATÓRIO	1	0	1	40%
CHEFE ADMINISTRATIVO DE PRONTO SOCORRO	1	0	1	40%
CHEFE CLÍNICO DE AMBULATÓRIO	1	0	1	40%
CHEFE DE ASSISTÊNCIA FARMACÊUTICA	1	0	1	40%
CHEFE DE ASSISTÊNCIA SOCIAL	1	0	1	40%
CHEFE DE ATENDIMENTO	1	0	1	40%
CHEFE DE CAPS	1	0	1	40%
CHEFE DE CRAS	1	0	1	40%
CHEFE DE CREAS	1	0	1	40%
CHEFE SADT	1	0	1	40%
CHEFE SAÚDE BUCAL	1	0	1	40%

CHEFE DE ALMOXARIFE	1	0	1	40%
CHEFE DE CONVÊNIOS E PROGRAMAS	1	0	1	40%
CHEFE DE HIGIENE E LIMPEZA EM SAÚDE	1	0	1	40%
CHEFE DE MERENDA ESCOLAR	1	0	1	40%
CHEFE DE PSF	1	0	1	40%
CHEFE DE REABILITAÇÃO	1	0	1	40%
CHEFE DE SERVIÇO DE PESSOAL	1	0	1	40%
CHEFE DE TRANSPORTE ESCOLAR	1	0	1	40%
CHEFE DE TRÂNSITO	1	0	1	40%
CHEFE DE VIGILÂNCIA EPIDEMIOLÓGICA	1	0	1	40%
CHEFE DE VIGILÂNCIA SANITÁRIA	1	0	1	40%
TOTAL	22		22	

QUADRO DE PESSOAL - FUNÇÕES GRATIFICADAS EDUCAÇÃO				
NOME DO CARGO	PROVIDOS	VAGOS	TOTAL	PORCENTAGEM EM
GRATIFICAÇÃO ASSISTENTE TÉCNICO PEDAGÓGICO	3	2	5	100%
GRATIFICAÇÃO COORDENADOR PEDAGÓGICO	12	0	12	120%
GRATIFICAÇÃO DIRETOR DE ESCOLA	9	1	10	140%
GRATIFICAÇÃO VICE - DIRETOR DE ESCOLA	2	3	5	120%
GRATIFICAÇÃO SUPERVISOR DE ENSINO	3	0	3	170%
TOTAL	29	6	35	

TABELA DE NÍVEL SALARIAL DE PROFESSORES		
PROFESSOR ADJUNTO DE EDUCAÇÃO BÁSICA 30 HORAS	REFERÊNCIA SALARIAL	VALOR DA REFERÊNCIA
PROFESSOR ADJUNTO DA EDUCAÇÃO BÁSICA 30 HR NÍVEL I	2749	R\$ 1.996,80
PROFESSOR ADJUNTO DA EDUCAÇÃO BÁSICA 30 HR NÍVEL II	2750	R\$ 2.096,64
PROFESSOR ADJUNTO DA EDUCAÇÃO BÁSICA 30 HR NÍVEL III	2799	R\$ 2.201,47
PROFESSOR ADJUNTO DA EDUCAÇÃO BÁSICA 30 HR NÍVEL IV	2803	R\$ 2.311,55
PROFESSOR ADJUNTO DA EDUCAÇÃO BÁSICA 30 HR NÍVEL V	2808	R\$ 2.427,13
PROFESSOR ADJUNTO DA EDUCAÇÃO BÁSICA 30 HR NÍVEL VI	2814	R\$ 2.548,48
PROFESSOR ADJUNTO DA EDUCAÇÃO BÁSICA 30 HR NÍVEL VII	2820	R\$ 2.675,90
PROFESSOR ADJUNTO DA EDUCAÇÃO BÁSICA 30 HR NÍVEL VIII	2824	R\$ 2.809,70
PROFESSOR DE DESENVOLVIMENTO INFANTIL 30 HORAS		
PROFESSOR DE DESENVOLVIMENTO INFANTIL 30 HR NÍVEL I	2751	R\$ 1.996,80
PROFESSOR DE DESENVOLVIMENTO INFANTIL 30 HR NÍVEL II	2752	R\$ 2.096,64
PROFESSOR DE DESENVOLVIMENTO INFANTIL 30 HR NÍVEL III	2753	R\$ 2.201,47

PROFESSOR DEDESENVOLVIMENTO INFANTIL 30 HR NIVEL IV	2798	R\$ 2.311,55
PROFESSOR DEDESENVOLVIMENTO INFANTIL 30 HR NIVEL V	2802	R\$ 2.427,12
PROFESSOR DEDESENVOLVIMENTO INFANTIL 30 HR NIVEL VI	2807	R\$ 2.548,48
PROFESSOR DEDESENVOLVIMENTO INFANTIL 30 HR NIVEL VII	2812	R\$ 2.675,90
PROFESSOR DEDESENVOLVIMENTO INFANTIL 30 HR NIVEL VIII	2888	R\$ 2.809,70
PROFESSOR TITULAR DE EDUCAÇÃO BÁSICA I 30 HORAS		
PROFESSOR TITULAR DE EDUCAÇÃO BÁSICA 30 HR NIVEL I	2739	R\$ 2.246,24
PROFESSOR TITULAR DE EDUCAÇÃO BÁSICA 30 HR NIVEL II	2416	R\$ 2.358,57
PROFESSOR TITULAR DE EDUCAÇÃO BÁSICA 30 HR NIVEL III	2740	R\$ 2.476,47
PROFESSOR TITULAR DE EDUCAÇÃO BÁSICA 30 HR NIVEL IV	2741	R\$ 2.600,30
PROFESSOR TITULAR DE EDUCAÇÃO BÁSICA 30 HR NIVEL V	2520	R\$ 2.730,35
PROFESSOR TITULAR DE EDUCAÇÃO BÁSICA 30 HR NIVEL VI	2742	R\$ 2.866,85
PROFESSOR TITULAR DE EDUCAÇÃO BÁSICA 30 HR NIVEL VII	2832	R\$ 3.010,18
PROFESSOR TITULAR DE EDUCAÇÃO BÁSICA 30 HR NIVEL VIII	2837	R\$ 3.160,70
PROFESSOR TITULAR DE EDUCAÇÃO BÁSICA II 30 HORAS		
PROFESSOR TITULAR DE EDUCAÇÃO BÁSICA II 30 HR NIVEL I	2743	R\$ 2.487,12
PROFESSOR TITULAR DE EDUCAÇÃO BÁSICA II 30 HR NIVEL II	2744	R\$ 2.611,48
PROFESSOR TITULAR DE EDUCAÇÃO BÁSICA II 30 HR NIVEL III	2745	R\$ 2.742,07
PROFESSOR TITULAR DE EDUCAÇÃO BÁSICA II 30 HR NIVEL IV	2829	R\$ 2.879,17
PROFESSOR TITULAR DE EDUCAÇÃO BÁSICA II 30 HR NIVEL V	2833	R\$ 3.023,10
PROFESSOR TITULAR DE EDUCAÇÃO BÁSICA II 30 HR NIVEL VI	2838	R\$ 3.174,26
PROFESSOR TITULAR DE EDUCAÇÃO BÁSICA II 30 HR NIVEL VII	2841	R\$ 3.332,98
PROFESSOR TITULAR DE EDUCAÇÃO BÁSICA II 30 HR NIVEL VIII	2845	R\$ 3.499,62
PROFESSOR TITULAR DE EDUCAÇÃO BÁSICA II 40 HORAS		
PROFESSOR TITULAR DE EDUCAÇÃO BÁSICA II 40 HR NIVEL I	2746	R\$ 3.316,18
PROFESSOR TITULAR DE EDUCAÇÃO BÁSICA II 40 HR NIVEL II	2747	R\$ 3.481,98
PROFESSOR TITULAR DE EDUCAÇÃO BÁSICA II 40 HR NIVEL III	2748	R\$ 3.656,08
PROFESSOR TITULAR DE EDUCAÇÃO BÁSICA II 40 HR NIVEL IV	2849	R\$ 3.838,87
PROFESSOR TITULAR DE EDUCAÇÃO BÁSICA II 40 HR NIVEL V	2850	R\$ 4.030,81
PROFESSOR TITULAR DE EDUCAÇÃO BÁSICA II 40 HR NIVEL VI	2851	R\$ 4.232,37
PROFESSOR TITULAR DE EDUCAÇÃO BÁSICA II 40 HR NIVEL VII	2852	R\$ 4.443,96
PROFESSOR TITULAR DE EDUCAÇÃO BÁSICA II 40 HR NIVEL VIII	2854	R\$ 4.666,18

Concursos Públicos/Processos Seletivos

Edital



Prefeitura Municipal de Santo Antonio de Posse

PROCESSO SELETIVO SIMPLIFICADO – EDITAL N. 03/2021

A **PREFEITURA DO MUNICÍPIO DE SANTO ANTÔNIO DE POSSE** faz saber que realizará, por meio de sua Comissão Examinadora de Concursos Públicos, nomeada pela Portaria n. 9.798, de 08 de outubro de 2021, **PROCESSO SELETIVO SIMPLIFICADO de contratação temporária para a função de Técnico de Cadastro**, de acordo com as regras e requisitos a seguir discriminados.

1. DAS DISPOSIÇÕES PRELIMINARES

1.1. O Processo Seletivo Simplificado n. 03/2021 será regido pelas regras estabelecidas neste Edital e sua execução será coordenada pela Comissão Organizadora de Concursos Públicos, nomeada pela Portaria n. 9.798, de 08 de outubro de 2021.

1.2. O Processo Seletivo Simplificado n. 03/2021, de que trata este edital, se dará por meio de análise curricular, com avaliação e pontuação de acordo com a tabela do item 7.2., de caráter classificatório.

1.3. É da competência da Comissão Organizadora de Concursos Públicos a avaliação e pontuação de que trata o item 1.2.

1.4. A contratação decorrente deste Edital será realizada através de contrato de prestação de serviços por tempo determinado, conforme fundamentos e deliberações constantes no Processo Administrativo n. 4324/2021 e com base nos seguintes dispositivos legais: art. 37, IX da Constituição Federal de 1988; art. 84, IX da Lei Orgânica do Município de Santo Antônio de Posse; Lei Municipal n. 1.644/97.

1.5. O candidato selecionado será contratado de acordo com os requisitos expressos neste Edital, desenvolvendo suas atribuições junto à Prefeitura do Município de Santo Antônio de Posse/SP.

1.6. Todos os atos pertinentes ao presente Processo Seletivo Simplificado serão publicados no site oficial da Prefeitura Municipal de Santo Antônio de Posse (<https://pmsaposse.sp.gov.br/>) e no Jornal Oficial do Município.

1.7. É de inteira responsabilidade do candidato acompanhar a publicação ou divulgação dos atos pertinentes ao Processo Seletivo Simplificado de que trata este Edital, obrigando-se a atender aos prazos e condições estipulados neste Edital e, em especial, as etapas indicadas no cronograma constante no Anexo II.

1.8. A inscrição implicará o conhecimento das presentes instruções por parte do candidato e o compromisso tácito de aceitação das condições do Processo Seletivo Simplificado n. 03/2021, tais como aqui se acham estabelecidas.

2. DOS REQUISITOS

2.1. São requisitos do candidato para a inscrição no presente Processo Seletivo Simplificado e posterior contratação:

- a) Ser brasileiro nato ou naturalizado ou, ainda, estrangeiro com igualdade de direitos, nos termos da legislação específica sobre o assunto;
- b) Ter idade mínima de 20 (vinte) anos completos na data da inscrição;
- c) Comprovar escolaridade mínima exigida para a função;
- d) Estar em dia com as obrigações eleitorais;



Prefeitura Municipal de Santo Antonio de Posse

- e) No caso do candidato ser do sexo masculino, estar em dia com as obrigações militares;
- f) Estar no gozo dos direitos políticos;
- g) Não ter sido punido, em decisão da qual não caiba recurso administrativo, em processo disciplinar, por ato lesivo ao patrimônio público de qualquer esfera de governo, ou ter sido condenado em processo criminal pela prática de crimes hediondos ou contra a administração pública;
- h) Não estar, no ato da posse, incompatibilizado para nomeação em novo cargo público;
- i) Não possuir antecedentes criminais;
- j) Não estar com idade de aposentadoria compulsória ou próxima à ela, assim considerada aquela em que será atingida durante a vigência do contrato temporário;
- k) Não receber proventos de aposentadoria ou remuneração de cargo, emprego ou função pública, ressalvados os cargos acumuláveis previstos na Constituição Federal de 1988, apresentando, para tanto, declaração de compatibilidade ou inexistência de acumulação de cargos;
- l) Estar inscrito e em situação regular junto ao Cadastro de Pessoa Física (CPF) do Ministério da Fazenda;
- m) Ter aptidão física e mental e não possuir deficiência física incompatível com o exercício da função, comprovada em inspeção oportunamente realizada pelo serviço médico indicado pela Prefeitura do Município de Santo Antônio de Posse;
- n) Ter disponibilidade para o horário de trabalho, que deverá atender as necessidades da Prefeitura do Município de Santo Antônio de Posse;
- o) Cumprir as determinações deste edital.

3. DAS FUNÇÕES, VAGAS, REMUNERAÇÕES, CARGA HORÁRIA E REQUISITOS MÍNIMOS

3.1. A remuneração, o número inicial de vagas, a remuneração, a carga horária e os requisitos mínimos para a função estão dispostos na tabela abaixo:

Função	Vagas	Remuneração	Carga horária	Requisitos mínimos
Técnico de Cadastro	1	R\$ 2.118,33	40 (quarenta) horas semanais	Curso superior completo em qualquer área ou curso técnico em edificações.

3.2. Nos termos da Lei Municipal n. 1.644/97, as contratações serão efetuadas pelo regime jurídico da Consolidação das Leis do Trabalho (CLT), observando-se a carga horária máxima semanal de trabalho de 40 (quarenta) horas.

3.3. O candidato que não comprovar os requisitos mínimos será eliminado do Processo Seletivo, não cabendo recurso.

4. DAS ATRIBUIÇÕES

4.1. **Técnico de Cadastro:** Praticar a boa aplicação e cumprimento das diretrizes estabelecidas pela direção do órgão de Administração, no âmbito do cadastro de contribuintes de tributos municipais, de patrimônio, de imóveis e de consumidores de água; atuar nos serviços vinculados ao cadastro; responder diretamente ao Superintendente de Cadastro e aos Diretores Administrativo e de Planejamento, a quem está subordinado.



Prefeitura Municipal de Santo Antonio de Posse

5. DA INSCRIÇÃO

5.1. A inscrição no Processo Seletivo Simplificado n. 03/2021 será gratuita e realizada conforme cronograma constante no Anexo II do presente Edital, das 08h às 16h30, no prédio do Paço Municipal da Prefeitura de Santo Antônio de Posse, situado na Praça Chafia Chaib Baracat, 351, Vila Esperança, em Santo Antônio de Posse/SP.

5.2. No ato da inscrição, o candidato deverá entregar (i) a Ficha de Inscrição constante no Anexo I do presente Edital, devidamente preenchida e assinada, bem como (ii) cópia dos diplomas, certificados e documentos que possibilitem a verificação do preenchimento dos requisitos mínimos para a função e a pontuação segundo os critérios estabelecidos na tabela do item n. 7.2. do presente Edital.

5.3. Os documentos relacionados no item n. 5.2. do presente Edital deverão ser entregues em envelope fechado, ao qual será anexado, no momento da inscrição, na parte exterior, a cópia da Ficha de Inscrição devidamente rubricada pelo servidor destacado para a recepção dos candidatos.

5.4. O candidato poderá constituir procurador para a realização da inscrição mediante procuração pública ou particular, neste último caso com firma reconhecida, que será entregue juntamente com os documentos previstos no item n. 5.2. do presente Edital.

5.5. Não serão aceitos pedidos de inscrição via fax, correio eletrônico (*e-mail*) ou qualquer outro meio não previsto neste edital.

5.6. Não será aceita a entrega de quaisquer documentos após a efetivação da inscrição do candidato.

6. DAS PUBLICAÇÕES

6.1. As publicações referentes ao Processo Seletivo Simplificado n. 03/2021 serão disponibilizadas no site oficial da Prefeitura Municipal de Santo Antônio de Posse (<https://pmsaposse.sp.gov.br/>) e no Jornal Oficial do Município.

6.2. É de inteira responsabilidade do candidato acompanhar a publicação ou divulgação dos atos pertinentes ao Processo Seletivo Simplificado de que trata este Edital.

7. DA AVALIAÇÃO DE CURRÍCULO (PONTUAÇÃO DOS TÍTULOS)

7.1. Para a avaliação de currículo e dos títulos, bem como para verificação dos critérios de desempate, o candidato deverá, no momento da inscrição, apresentar seus títulos, certificados de curso de aperfeiçoamento e comprovantes de tempo de serviço **através de cópia simples**.

7.2. O recrutamento do pessoal observará a qualificação e os critérios de pontuação estabelecidos na tabela abaixo:



Prefeitura Municipal de Santo Antonio de Posse

	Descrição	Tempo / Carga horária	Pontuação	
			min.	máx.
a)	Diploma de nível superior (<i>exceto o diploma apresentado como requisito mínimo da função</i>)	-	3,0	6,0
b)	Diploma de mestrado	-	6,0	6,0
c)	Diploma de doutorado	-	12,0	12,0
d)	Diplomas de cursos de pós-graduação e de especialização, emitidos por instituições credenciadas	Mínimo de 360 horas letivas	2,0	10,0
e)	Cursos de curta duração nas áreas de administração, gestão, edificações, urbanismo, arquitetura, engenharia e direito realizados nos últimos 05 (cinco) anos	Mínimo de 40 horas letivas	0,5	6,0
f)	Tempo de serviço como servidor ou empregado público em área específica de Planejamento, Urbanismo, Engenharia ou Obras	A cada mês de trabalho	0,1	12,0
g)	Tempo de serviço em como servidor ou empregado público em geral (<i>em outras áreas não contempladas no item "f"</i>)	A cada mês de trabalho	0,05	5,0
h)	Tempo de serviço como estagiário em área específica de Planejamento, Urbanismo, Engenharia ou Obras	A cada mês de trabalho	0,1	3,0
i)	Tempo de serviço, na iniciativa privada, em atividade específica das áreas de Planejamento, Urbanismo, Engenharia ou Obras	A cada mês de trabalho	0,05	10,0
TOTAL			70	

7.3. Os cursos com duração inferior à mínima estabelecida no presente Edital não serão considerados e nem poderão ser somados a outros para que se atinja a carga horária mínima exigida para pontuação.

7.4. A carga horária residual (sobra) de cursos já contabilizados na pontuação não poderá, em hipótese alguma, ser reaproveitada ou somada à de outros cursos.

7.5. O(s) diploma(s) utilizado(s) como critério para verificação dos requisitos mínimos da função, estabelecidos no item n. 3.1. do presente Edital, não servirão como critério para pontuação de títulos.

7.6. A pontuação em cursos superiores e de pós-graduação será realizada mediante a apresentação de cópia (frente e verso) do diploma devidamente registrado, sendo que somente serão aceitos certificados de conclusão de curso ou documentos equivalentes se estiverem dentro do prazo de 12 (doze) meses da conclusão do respectivo curso.

7.7. Os cursos de curta duração serão comprovados mediante a apresentação de cópia dos certificados de conclusão do curso, ou documento equivalente, podendo a Comissão Examinadora de Concursos Públicos glosar, em decisão fundamentada, aqueles que aparentem rasuras, imprecisões ou que, de algum modo, não se mostrem idôneos.

7.8. Para comprovação de tempo de serviço prestado em órgão público deverá ser apresentada declaração ou certidão de tempo de serviço, emitida em papel timbrado do respectivo órgão, constando o nome e assinatura do responsável pela elaboração do documento.

7.9. Para comprovação de tempo de serviço em estágio deverá ser apresentada cópia do contrato de estágio ou declaração da Instituição de Ensino, emitida em papel timbrado, constando o nome e assinatura do responsável pela elaboração do documento.

7.10. Para comprovação de tempo de serviço na iniciativa privada deverá ser apresentada cópia da Carteira de Trabalho (CTPS) em que conste o vínculo pretendido ou, no caso de profissionais liberais ou autônomos, cópia dos recolhimentos previdenciários feitos, à esse título, no período.



Prefeitura Municipal de Santo Antonio de Posse

8. DA CLASSIFICAÇÃO PRELIMINAR E RECURSO

8.1. O resultado preliminar da avaliação de currículos e de títulos será publicado conforme cronograma constante no Anexo II do presente Edital.

8.2. Serão classificados os candidatos que atingirem a pontuação mínima de 3,0 (três) pontos.

8.3. Caberá recurso em face do resultado preliminar, que deverá ser interposto conforme datas constantes no Anexo II do presente Edital.

8.4. O recurso deverá ser interposto através de requerimento fundamentado, direcionado à Comissão Examinadora de Concursos Públicos, pelo candidato ou por procurador legalmente habilitado, das 08h00 às 16h30, no mesmo local das inscrições (v. item n. 5.1. do presente Edital).

8.5. Será admitido apenas um único recurso por candidato.

8.6. Não serão analisados os recursos apresentados por procurador não habilitado, os intempestivos e os encaminhados por fax, por correio eletrônico (e-mail) ou qualquer outro meio não previsto neste edital.

9. DOS CRITÉRIOS DE DESEMPATE

9.1. Ocorrendo empate na pontuação final, serão observados os seguintes critérios sequenciais de desempate dos candidatos:

- a) Idade igual ou superior a 60 (sessenta) anos, até o último dia de inscrição neste Processo Seletivo Simplificado, conforme parágrafo único do art. 27 do Estatuto do Idoso (Lei Federal n. 10.741/03);
- b) Maior pontuação no item n. " 7.2. f ";
- c) Maior idade, para os candidatos não alcançados pelo Estatuto do Idoso;
- d) Maior número de filhos menores de 18 (dezoito) anos de idade completos;
- e) Sorteio público em data previamente marcada, com a convocação dos interessados.

10. DA CLASSIFICAÇÃO E DO RESULTADO FINAL

10.1. O edital de divulgação do resultado e classificação final consistirá de lista em ordem decrescente da pontuação obtida, obedecendo a tabela do item 7.2. do presente Edital, contendo apenas nome e número de inscrição dos candidatos.

10.2. O resultado final do Processo Seletivo Simplificado será publicado através dos canais oficiais, conforme item n. 1.6. do presente Edital, conforme cronograma constante no Anexo II.

11. DA CONVOCAÇÃO E DA CONTRATAÇÃO

11.1. A convocação se dará pelos meios previstos no item n. 1.6. e, a critério da Administração, também por telefone e/ou por correio eletrônico (e-mail).

11.2. O candidato convocado deverá fazer a opção formal, por meio de documento por ele assinado, em assumir ou desistir da vaga.

11.3. O candidato que não comparecer no prazo previsto na convocação perderá imediatamente a vaga.



Prefeitura Municipal de Santo Antonio de Posse

11.4. Para a contratação, o candidato deverá apresentar junto ao Departamento de Recursos Humanos da Prefeitura Municipal de Santo Antônio de Posse os seguintes documentos originais:

- a) Carteira de Identidade (RG);
- b) Cadastro de Pessoa Física (CPF);
- c) Certidão de situação cadastral CPF (certidão eletrônica);
- d) Título de eleitor;
- e) Carteira de Trabalho e Previdência Social (CTPS);
- f) Cadastro PIS ou PASEP, contendo número e data de cadastramento (se já for cadastrado);
- g) Certificado de reservista ou de dispensa de incorporação (se do sexo masculino);
- h) Comprovante de endereço atual, com data máxima de expedição de 03 (três) meses, em nome do próprio candidato (caso não seja possível, anexar documento que comprove vínculo com o titular do comprovante);
 - i) Certidão de nascimento ou certidão de casamento atualizada;
 - j) Certidão de nascimento dos filhos menores de 18 anos de idade;
 - k) Carteira de vacinação dos filhos menores de 05 anos de idade;
 - l) Diplomas e certificados de escolaridade (cópias autenticadas);
 - m) Declaração de bens;
 - n) Atestado de antecedentes criminais (eletrônica, emitida pelo site da Polícia Federal e da Secretaria de Segurança Pública do Estado de São Paulo);
 - o) Certidão Criminal do Tribunal de Justiça de São Paulo (eletrônica, disponível no site do TJ/SP);
 - p) Certidão Criminal do Tribunal de Justiça de São Paulo (eletrônica, disponível no site do TJ/SP);
 - q) Declaração relativa a acúmulo de cargos ou empregos públicos;
 - r) Outros documentos que se fizerem necessários.

11.5. Caso haja necessidade, a Prefeitura do Município de Santo Antônio de Posse poderá solicitar outras declarações e documentos complementares.

11.6. A não apresentação dos documentos acima consistirá na eliminação imediata do candidato do Processo Seletivo Simplificado, com nulidade da aprovação ou da classificação e dos efeitos daí decorrentes.

11.7. A apresentação de documentos ou certidões que sejam posteriormente tidos por falsos importará nas mesmas consequências previstas no item n. 11.6. do presente Edital, sem prejuízo das sanções penais aplicáveis.

11.8. No ato de posse, o candidato deverá declarar, sob as penas da lei, se exerce ou não, outro cargo, função ou emprego público remunerado, em outro órgão público da administração pública direta ou indireta de qualquer ente federativo, ou se é aposentado por qualquer regime de previdência social (regimes geral ou próprio) em qualquer âmbito.

11.9. O candidato deverá submeter-se à avaliação médica para verificar sua aptidão física e mental, bem como para detectar eventual deficiência física que o torne incompatível para o exercício da função, em inspeção a ser realizada oportunamente pelo serviço médico indicado pela Prefeitura do Município de Santo Antônio de Posse.



Prefeitura Municipal de Santo Antonio de Posse

11.10. As decisões do serviço médico indicadas pela Prefeitura do Município de Santo Antônio de Posse possuem caráter eliminatório para efeitos de posse, assegurado o contraditório e a ampla defesa do candidato.

11.11. O não comparecimento do candidato ao exame médico admissional bem como à assinatura do contrato de trabalho nas datas agendadas pela Prefeitura do Município de Santo Antônio de Posse caracterizará sua desistência e conseqüente eliminação do processo seletivo.

11.12. O contratado deverá cumprir a jornada de trabalho prevista no item n. 3.1. do presente Edital, obedecendo escala designada pela Prefeitura Municipal de Santo Antônio de Posse.

11.13. O contratado estará submetido ao Regime Geral da Previdência Social (RGPS/INSS), sendo que a contratação não gera qualquer espécie de vínculo empregatício nem estatutário, respeitados os regimes legais previstos na legislação vigente e, em especial, aqueles apontados no presente Edital.

12. DAS DISPOSIÇÕES FINAIS

12.1. O prazo de validade do Processo Seletivo Simplificado será de 01 (um) ano, a contar da data de publicação do resultado final no Jornal Oficial do Município.

12.2. O prazo de contratação inicial será de 06 (seis) meses, podendo ser prorrogado uma única vez por igual período e, ainda, rescindido a qualquer tempo, a critério da Administração.

12.3. Os contratados pelo presente Processo Seletivo Simplificado submetem-se aos mesmos deveres atribuídos na Lei Complementar Municipal n. 01/91 aos servidores públicos efetivos do Município de Santo Antônio de Posse.

12.4. As infrações atribuídas ao contratado serão apuradas mediante averiguação por processo administrativo disciplinar, nos termos da Lei Complementar Municipal n. 01/91, assegurado o contraditório e a ampla defesa.

12.5. O contratado responderá civil, penal e administrativamente no exercício de suas atribuições, funções e responsabilidades.

12.6. Poderá ser descontado da remuneração do contratado os valores decorrentes de lei ou contrato coletivo ou, ainda, aqueles determinados pelo próprio interessado, bem como importância correspondente a eventuais danos causados pelo contratado em razão de ação dolosa ou culposa, mediante imprudência, negligência ou imperícia no desempenho de suas funções.

12.7. Além da apuração de falta grave, o contratado poderá ter seu contrato rescindido unilateralmente pela Administração, quando:

- a) ausentar-se do serviço por mais de 04 (quatro) dias úteis, consecutivos ou não, sem motivo justificado;
- b) for nomeado ou designado para o exercício de cargo em comissão ou função de confiança em qualquer das esferas de governo, ainda que a título precário ou em substituição;
- c) seus serviços forem considerados ineficientes;
- d) agir com insubordinação e desrespeito.

12.8. A aprovação no processo seletivo, com classificação dentro do limite de vagas, não assegura ao candidato o direito de contratação, mas apenas a expectativa de ser contratado, considerando sempre a conveniência e o interesse da Administração.



Prefeitura Municipal de Santo Antonio de Posse

12.9. A aprovação no presente processo seletivo não garante ao candidato a possibilidade de escolha do local de trabalho, o qual será indicado no momento da contratação, assim como a escala de trabalho, pela Prefeitura do Município de Santo Antônio de Posse.

12.10. Preenchida a(s) vaga(s) inicial(is) prevista(s) neste Edital e surgindo novas vagas durante a validade do Processo Seletivo, poderão, por conveniência e necessidade administrativa, serem convocados demais candidatos aprovados, obedecendo-se rigorosamente a ordem de classificação.

12.11. Não será contratado candidato com vínculo de trabalho por prazo determinado ou indeterminado, em empregos, cargos ou funções ou que receber proventos de aposentadoria em empresa pública, autarquia, sociedade de economia mista ou fundação mantida pelo poder público, caso em que o candidato deverá fazer sua opção, conforme previsto na Constituição Federal, e comprovar a opção no processo de contratação, exceto as hipóteses de acúmulo legal previstas na Constituição Federal de 1988.

12.12. O candidato que não comparecer à Prefeitura do Município de Santo Antônio de Posse quando convocado pelo Jornal Oficial do Município ou, ainda, que manifestar sua desistência por escrito será considerado desclassificado, perdendo os direitos decorrentes de sua classificação no processo seletivo.

12.13. O candidato classificado se obriga a manter atualizado seu endereço e meios de contato perante a Prefeitura do Município de Santo Antônio de Posse.

12.14. Decorridos 120 (cento e vinte) dias da homologação do Processo Seletivo, e não havendo óbice administrativo, judicial ou legal, é facultada à Administração a destruição física dos documentos apresentados pelos candidatos, mantendo-se, entretanto, pelo período de validade do Processo Seletivo, os registros eletrônicos a ele referentes.

12.15. Os Anexos I e II são partes integrantes deste edital.

12.16. Os casos omissos serão resolvidos pela Comissão Examinadora de Concursos Públicos, nomeada pela Portaria n. 9.798, de 08 de outubro de 2021.

Prefeitura Municipal de Santo Antônio de Posse, 21 de dezembro de 2021.

JOÃO LEANDRO LOLLI

Prefeito Municipal



Prefeitura Municipal de Santo Antonio de Posse

PROCESSO SELETIVO SIMPLIFICADO N. 03/2021

ANEXO I

FICHA DE INSCRIÇÃO

Nome:		
CPF:	RG:	Órgão emissor:
Data de nascimento:	Idade:	Filhos menores de 18 anos:
Endereço:		
Cidade:		Estado:
CEP:	e-mail:	
Telefone: ()		Celular: ()
Cargo pretendido: () Técnico de Cadastro		
<p>Declaro, para os devidos fins, que todas as informações aqui prestadas são verídicas, assumindo integral responsabilidade por tais declarações. Declaro, também, que possuo todos os requisitos exigidos pelo Edital do Processo Seletivo Simplificado n. 03/2021, da Prefeitura do Município de Santo Antônio de Posse, bem como que li e aceito todas as regras constantes no referido Edital.</p> <p style="text-align: right;">Santo Antônio de Posse, ____ de janeiro de 2022.</p>		
Assinatura do candidato:		

Para uso da Comissão Examinadora de Concursos Públicos	
Data da inscrição:	Número de inscrição:
Responsável:	



Prefeitura Municipal de Santo Antonio de Posse

PROCESSO SELETIVO SIMPLIFICADO N. 03/2021

ANEXO II

CRONOGRAMA

Publicação do Edital	21.12.2021
Período de Inscrições	03 a 10.01.2022
Divulgação da Classificação Preliminar	11.01.2022
Período de Recurso	12 e 13.01.2022
Divulgação da Classificação Final	14.01.2022